

**Amtliches
Bekanntmachungsblatt der
Gemeinde Nohfelden**

NOHFELDER NACHRICHTEN

Nachrichtenblatt für die Gemeindebezirke

Bosen-Eckelhausen, Eisen, Eiweiler, Gonnweiler, Mosberg-Richweiler,
Neunkirchen, Nohfelden, Selbach, Sötern, Türkismühle, Walhausen, Wolfersweiler

Freitag, den 24. Juli 2020

Ausgabe 30/2020

50. Jahrgang



Foto: Horst Peter

Wichtige Rufnummern und Bereitschaftsdienst

Notrufnummern

Notarzt, Rettungsdienst	112
Feuerwehr	112
Polizei-Notruf	110
Polizeiinspektion Nordsaarland	
Wadern	(06871) 9001-0
Polizeiposten Nohfelden-Türkismühle	(06852) 9090
Krankentransport	19222
Sozialer- und Behinderten-Fahrdienst	
DRK Kreisverband St. Wendel e.V.	(06851) 939680

Krankenhäuser

DRK-Krankenhaus Birkenfeld	(06782) 180
Marienkrankenhaus St. Wendel	(06851) 5901
St.-Josef-Krankenhaus Hermeskeil	(06503) 810
Uniklinik Homburg	(06841) 160
Gift-Notruf	(06841) 19240

Notruf und Beratung für vergewaltigte und missbrauchte Frauen und Mädchen (0681) 36767

NELE – Beratung gegen sexuelle Ausbeutung von Mädchen (0681) 32043 und 32058

Ärztlicher Bereitschaftsdienst (inkl. Kinderärzte/Augenärzte/HNO-Ärzte)

Sie erreichen den **ärztlichen Bereitschaftsdienst** der Kassenärztlichen Vereinigung kostenlos unter der bundesweit einheitlichen Rufnummer **116117**.

Zusätzlich sind unsere Bereitschaftsdienstpraxen für Sie geöffnet: Von Samstag, 8.00 Uhr bis Montag, 8.00 Uhr, an Feiertagen (inkl. Heiligabend/Silvester), am Rosenmontag sowie an Brückentagen

Ärztliche Bereitschaftsdienstpraxis St. Wendel

Im Marienkrankenhaus St. Wendel

Am Hirschberg 1, 66606 St. Wendel

Ärztliche Bereitschaftsdienstpraxis Losheim

In der Marienhausklinik St. Josef

Krankenhausstr. 21, 66679 Losheim am See

Kinderärztliche Bereitschaftsdienstpraxis St. Wendel

In der Marienhausklinik St. Josef Kohnhof

Klinikweg 1-5, 66539 Neunkirchen

Bei Lebensgefahr: Notarzt über Notruf 112

Apotheken-Notdienstbereitschaft

für den Dienstbereitschaftsbezirk Nord-Saarland übernimmt

am 25.07.2020

Neue Apotheke, Wadern, Kräwigstr. 2-6, Tel. 06871/3081

am 26.07.2020

Glocken-Apotheke, Namborn, Hauptstr. 8, Tel. 06854/8996

am 27.07.2020

Brühl-Apotheke, Oberthal, Im Brühl 2, Tel. 06854/802415

am 28.07.2020

Primstal-Apotheke, Nonnweiler-Primstal, Hauptstr. 45, Tel. 06875/688

am 29.07.2020

Hirsch-Apotheke, Tholey, Metzger Str. 10, Tel. 06853/2203

am 30.07.2020

Aeskulap-Apotheke, Tholey-Hasborn, Theeltalstr. 10a, Tel. 06853/7170

am 31.07.2020

Allerburg-Apotheke, Namborn-Eisweiler, Allerburg 16, Tel. 06857/9002979

Zahnärztlicher Notdienst

Nur für dringende Fälle und nach vorheriger telefonischer Vereinbarung
25./26.07.2020

Prof. Dr. Dr. Maurer P., St. Wendel, Tel. 06851/9398450

Tierärztlicher Notdienst

Tierklinik Birkenfeld, Tel. 06782/109090

Tierklinik Elversberg, Tel. 06821/179494

Datenschutz geht uns alle an...

Die DSGVO unterscheidet nicht zwischen öffentlich und nichtöffentlich. Somit gelten grundsätzlich sämtliche Vorschriften der DSGVO auch für Vereine. Diskutieren Sie mit uns über dieses Thema!

blog.wittich.de

Herausgeber:

Der Bürgermeister der Gemeinde Nohfelden
66625 Nohfelden, An der Burg

Druck:

Druckhaus WITTICH KG

Verlag:

LINUS WITTICH Medien KG

Anschrift:

54343 Föhren, Europa-Allee 2 (Industriepark Region Trier, IRT)

Verantwortlich:

amtlicher und redaktioneller Teil:

Der Bürgermeister der Gemeinde Nohfelden
Andreas Veit

Anzeigen:

Melina Franklin, Produktionsleiterin

Reklamationen Vertrieb:

Tel. 06502 9147-800, E-Mail: vertrieb@wittich-foehren.de

Für Anzeigenveröffentlichungen und Fremdbeilagen gelten unsere Allgemeinen Geschäftsbedingungen und die zur Zeit gültige Anzeigenpreisliste. Für Textveröffentlichungen gelten unsere Allgemeinen Geschäftsbedingungen. Namentlich gekennzeichnete Artikel geben nicht unbedingt die Meinung der Redaktion wieder. Bei Nichtlieferung ohne Verschulden des Verlages oder infolge höherer Gewalt, Unruhen, Störung des Arbeitsfriedens, bestehen keine Ansprüche gegen den Verlag.

Impressum

Erscheinungsweise: wöchentlich

Zustellung: Kostenlose Zustellung an alle Haushalte, Einzelbezug über den Verlag



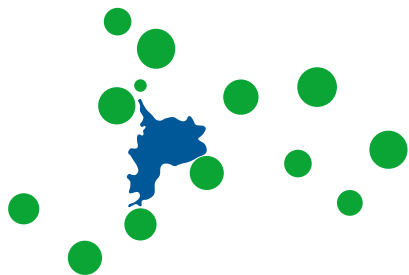

Beratungsstellen und Gemeindeeinrichtungen

Öffnungszeiten der Gemeindeverwaltung:

Montag bis Donnerstag von 8.00 bis 12.00 Uhr und von 13.30 bis 15.00 Uhr, Freitags von 8.00 bis 12.00 Uhr
Jeden 2. und 4. Donnerstag bis 18.00 Uhr, Termine außerhalb der Öffnungszeiten nach telefonischer Vereinbarung

Öffnungszeiten der Grüngut- sammelstelle der Gemeinde

Mittwochs:

Samstags: von März bis Ende November 11 - 16 Uhr
Mittwochs: von April bis September 15 - 19 Uhr
im März und Oktober nur bis 18 Uhr
im November mittwochs geschlossen

Öffnungszeiten des Wertstoffzentrums

St. Wendeler Straße 85, Nohfelden-Wolfersweiler
Telefon (06852) 8090508

Es gelten ab sofort neue Öffnungszeiten.

Montag, Dienstag, Mittwoch
und Freitag: von 09:00 Uhr bis 16:00 Uhr,
Donnerstag: von 11:00 Uhr bis 18:30 Uhr und
Samstag: von 08:00 Uhr bis 15:00 Uhr steht die
Anlage für Anlieferungen zur Verfügung.
Annahmeschluss jeweils 15 Minuten vor Schließung.

Beratungsstellen für Kinder, Jugendliche und Familien

Nohfelder Kindertagespflege

Ansprechpartnerin: Frau Britta Groß
Landkreis St. Wendel
Telefon (06851) 8015133

**Auch in den schwierigen „Corona-Zeiten“ sind wir
selbstverständlich für Sie erreichbar**

Familienberatungszentrum

Trierer Straße 18, 66625 Nohfelden-Türkismühle
Telefon (06852) 8090080; Fax (06852) 991598
E-Mail: FBZ-nohfelden@swipp.eu
Ansprechpartnerin: Katrin Strasser

Jugendbüro der Gemeinde

Ansprechpartnerin: Sophie Wagner
An der Burg, 66625 Nohfelden
Telefon (06852-809303)
Mobil 0175-7276273
E-Mail: s.wagner@ideeon.info

Deutscher Kinderschutzbund

Landesverband Saarland e.V.
Projekt UFER St. Wendel
Werschweilerstraße 40, 66606 St. Wendel
Ansprechpartnerin: Frau Christin Keller
Mobiltelefon 0175 7153140
E-Mail: dksb-christinkeller@gmx.de

Beratungsstellen für Senioren und Pflegebedürftige

Seniorensicherheitsberatung

Ansprechpartner: Herr Dietmar Böhmer
Rathaus, An der Burg, 66625 Nohfelden
Privat: Auf der Ritzwies 7
66625 Nohfelden-Walhausen
Telefon (06852) 1415
E-Mail: r.d.boehmer@t-online.de

oder

Ansprechpartner: Herr Norbert Lesch
Privat: Ernst-Heinz-Straße 13
66625 Nohfelden-Wolfersweiler
Telefon (06852) 7578
E-Mail: norbert.lesch@gmx.net

Pflegestützpunkt im Landkreis St. Wendel

Mommstraße 27, 66606 St. Wendel
Telefon (06851) 8015251
E-Mail: j.lermen@psp-saar.net

Rentenberatung in der Gemeinde Nohfelden

Ansprechpartner: Frau Christine Sander, Tel. (06875)
93 73 37 und Herr Winfried Werle, Privat: Jakob-Künt-
zer-Straße 2, 66625 Nohfelden-Wolfersweiler
Telefon (06852) 9031632

Treffen der Selbsthilfegruppe Ilco

Ilco ist eine Gruppe für Menschen mit künstlicher
Harnableitung und Darmausgang. Wir treffen uns an
jedem 1. Dienstag im Monat im Casino der Elisabe-
thenstiftung in Birkenfeld.

Ansprechpartner: Carla Wagner Telefon (06855) 1050
oder Adolf Bender Telefon (06788) 829

Beauftragte für die Belange von Menschen mit Behinderungen

Ansprechpartnerin: Frau Sigrid Laubenthal
Telefon dienstlich (06851) 908233 *Anrufbeantworter*
Telefon privat (06852) 991865
E-Mail: sigrid.laubenthal@web.de
Rathaus (06852) 885109 [Herr Backes]

Amtliche Bekanntmachungen



G E M E I N D E
NOHFELDEN

Telefon: 06852/885-0

Fax: 06852/885-125

E-Mail: info@nohfelden.de

Internet: www.nohfelden.de

Veröffentlichungen für Amtsblatt an E-Mail: amtsblatt@nohfelden.de

Bekanntmachung

Teiländerung des Flächennutzungsplanes der Gemeinde Nohfelden für den Bereich des Bebauungsplanes „Solarpark Walhausen“, Flur 11 u. 12, Gemarkung Walhausen

Der Gemeinderat hat anlässlich seiner Sitzung vom 13.02.2020 die für den Bereich des Bebauungsplanes „Solarpark Walhausen“, Flur 11 u. 12, Gemarkung Walhausen, vorgenommene Teiländerung des Flächennutzungsplanes, einschließlich Begründung, Planzeichnung, u. Umweltbericht, unter Berücksichtigung der Abwägungsergebnisse (§ 1 Abs. 7 Baugesetzbuch -BauGB-) aus den Auslegungsverfahren nach § 3 Abs. 1 u. 2 BauGB in Verbindung mit § 4 Abs. 1 u. 2 BauGB angenommen.

Durch die Teiländerung des Flächennutzungsplanes werden die im Bereich des zukünftigen Bebauungsplanes „Solarpark Walhausen“, Flur 11 u. 12, Gemarkung Walhausen, bisher ausgewiesenen „Flächen für die Landwirtschaft“ in „Sonderbauflächen“ gemäß § 11 Baunutzungsverordnung, um die die Errichtung einer Freiflächen-Photovoltaik-Anlage planerisch vorzubereiten, umgewandelt.

Der Geltungsbereich der Flächennutzungsplanteiländerung ist auf dem anliegenden Lageplan entsprechend gekennzeichnet.

Gemäß § 6 Abs. 5 BauGB in Verbindung mit der Satzung über die Form der öffentlichen Bekanntmachungen der Gemeinde Nohfelden gebe ich hiermit bekannt, dass die Teiländerung des Flächennutzungsplanes der Gemeinde Nohfelden für den Bereich des Bebauungsplanes „Solarpark Walhausen“, Flur 11 u. 12, Gemarkung Walhausen, nach § 6 Abs. 1 BauGB dem Ministerium für Inneres, Bauen u. Sport, Saarbrücken, zur Genehmigung vorgelegt wurde.

Das Ministerium hat mit Schreiben vom 09.07.2020, Aktenzeichen OBB 11-1205-15/19 Be, der Gemeinde Nohfelden die Genehmigung gemäß § 6 Abs. 1 BauGB zu dieser Flächennutzungsplanteiländerung ausgesprochen.

Mit dieser Bekanntmachung wird die Teiländerung des Flächennutzungsplanes für den Bereich des Bebauungsplanes „Solarpark Walhausen“, Flur 11 u. 12, Gemarkung Walhausen, wirksam.

Gemäß § 6 Abs. 5 BauGB wird der geänderte Flächennutzungsplan mit Begründung, Planzeichnung, Umweltbericht, FFH-Vorprüfung zum FFH-Gebiet „Südlicher Teil des Nohfeldener Rhyolith-Massivs“, Spezielle artenschutzrechtliche Prüfung, Ergebnisbericht zu den faunistischen Untersuchungen (Brutvögel, Reptilien, Tagfalter) und zusammenfassender Erklärung ab dem Tage der Bekanntmachung im Rathaus der Gemeinde Nohfelden, An der Burg, 66625 Nohfelden, Zimmer 1.13, während der Öffnungszeiten, zu jedermanns Einsicht bereitgehalten.

Des Weiteren wird der geänderte Flächennutzungsplan „Solarpark Walhausen“, Flur 11 u. 12, Gemarkung Walhausen, gemäß § 10a Abs. 2 BauGB zusätzlich in das Internet (<https://www.nohfelden.de/rathaus-service/>) eingestellt und ist dort zugänglich.

Gemäß § 215 Abs. 2 BauGB wird auf Folgendes hingewiesen:

Unbeachtlich werden nach § 215 Abs. 1 BauGB

1. eine nach § 214 Abs. 1 Satz 1 Nr. 1 bis 3 beachtliche Verletzung der dort bezeichneten Verfahrens- und Formvorschriften,
2. eine unter Berücksichtigung des § 214 Abs. 2 beachtliche Verletzung der Vorschriften über das Verhältnis des Bebauungsplanes und des Flächennutzungsplanes und
3. nach § 214 Abs. 3 Satz 2 beachtliche Mängel des Abwägungsvorganges

wenn sie nicht innerhalb eines Jahres seit Bekanntmachung des Flächennutzungsplanes oder der Satzung schriftlich gegenüber der Gemeinde unter Darlegung des die Verletzung begründenden Sachverhalts geltend gemacht worden sind. Satz 1 gilt entsprechend, wenn Fehler nach § 214 Abs. 2a beachtlich sind.

Auf die Vorschriften des § 44 Abs. 3 Satz 1 und 2 BauGB über die Fälligkeit etwaiger Entschädigungsansprüche im Falle der in den §§ 39 bis 42 BauGB bezeichneten Vermögensnachteile, deren Leistung schriftlich beim Entschädigungspflichtigen zu beantragen ist, wird hingewiesen.

Ein Entschädigungsanspruch erlischt, wenn nicht innerhalb von drei Jahren nach Ablauf des Kalenderjahres, in dem die Vermögensnachteile eingetreten sind, die Fälligkeit des Anspruches herbeigeführt wird (§ 44 Abs. 4 BauGB).

Außerdem wird auf § 12 Abs. 6 i.V.m. Abs. 7 KSVG (Kommunalselbstverwaltungsgesetz) verwiesen. Beschlüsse über Flächennutzungspläne, die unter Verletzung von Verfahrens- oder Formvorschriften des KSVG oder auf Grund dieses Gesetzes zustande gekommen sind, gelten ein Jahr nach der öffentlichen Bekanntmachung als von Anfang an gültig zustande gekommen. Dies gilt nicht, wenn

1. die Vorschriften über die Genehmigung oder die öffentliche Bekanntmachung der Teiländerung des Flächennutzungsplanes verletzt worden sind,
2. vor Ablauf der in Satz 1 des § 12 Abs. 6 KSVG genannten Frist der Bürgermeister dem Beschluss widersprochen oder die Kommunalaufsichtsbehörde den Beschluss beanstandet hat oder der Verfahrens- oder Formmangel gegenüber der Gemeinde unter Bezeichnung der Tatsache, die den Mangel ergibt, schriftlich gerügt worden ist.

Es gilt die allgemeine Überleitungsvorschrift gem. § 233 Abs. 1 BauGB. Verfahren nach diesem Gesetz, die vor dem Inkrafttreten einer Gesetzesänderung förmlich eingeleitet worden sind, werden nach den bisher geltenden Rechtsvorschriften abgeschlossen, soweit nachfolgend nichts anderes bestimmt ist. Ist mit gesetzlich vorgeschriebenen einzelnen Schritten des Verfahrens noch nicht begonnen worden, können diese auch nach den Vorschriften dieses Gesetzes durchgeführt werden. Nohfelden, den 20.07.2020

Der Bürgermeister

I. V.

gez.

Michael Dietz

-Erster Beigeordneter-

Teiländerung des Flächennutzungsplanes der Gemeinde Nohfelden für den Bereich des Bebauungsplanes „Solarpark Walhausen“, Flur 11 u. 12, Gemarkung Walhausen

BISHERIGE DARSTELLUNG DES FLÄCHENNUTZUNGSPLANS



TEILÄNDERUNG DES FLÄCHENNUTZUNGSPLANS



LINUS WITTICH
Lokal informiert. Druck. Internet. Mobil.

Hinweis: Corona-Krise

Für den Fall, dass Ihr Mitteilungsblatt wegen des **Corona-Virus** nicht oder nur **eingeschränkt** hergestellt oder verteilt werden kann, haben wir alle Inhalte online freigeschaltet.

Nutzen Sie die Möglichkeit unter: ol.wittich.de

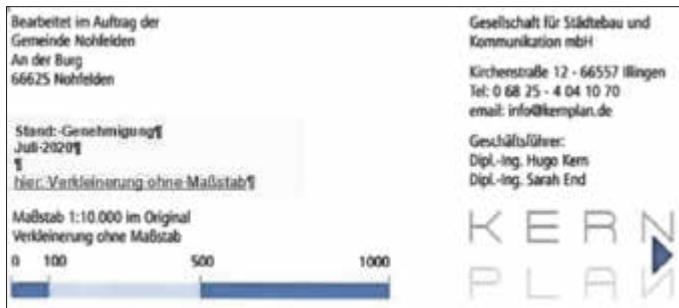

- eine nach § 214 Abs. 1 Satz 1 Nr. 1 bis 3 beachtliche Verletzung der dort bezeichneten Verfahrens- und Formvorschriften,
- eine unter Berücksichtigung des § 214 Abs. 2 beachtliche Verletzung der Vorschriften über das Verhältnis des Bebauungsplanes und des Flächennutzungsplanes und
- nach § 214 Abs. 3 Satz 2 beachtliche Mängel des Abwägungsvorganges,

wenn sie nicht innerhalb eines Jahres seit Bekanntmachung der Satzung schriftlich gegenüber der Gemeinde unter Darlegung des die Verletzung begründenden Sachverhalts geltend gemacht worden sind. Satz 1 gilt entsprechend, wenn Fehler nach § 214 Abs. 2a beachtlich sind.

Auf die Vorschriften des § 44 Abs. 3 Satz 1 und 2 sowie Abs. 4 BauGB wird hingewiesen. Danach erlöschen Entschädigungsansprüche für die in den §§ 39 bis 42 BauGB bezeichneten eingetretenen Vermögensnachteile, wenn nicht innerhalb von drei Jahren nach Ablauf des Kalenderjahres, in dem die Vermögensnachteile eingetreten sind, die Fälligkeit des Anspruchs herbeigeführt wird.

Weiterhin wird auf § 12 Abs. 6 KSVG (Kommunalselbstverwaltungs-gesetz) verwiesen, wonach Satzungen, die unter Verletzung von Verfahrens- oder Formvorschriften des KSVG oder auf Grund dieses Gesetzes zustande gekommen sind, ein Jahr nach der öffentlichen Bekanntmachung als von Anfang an gültig zustande gekommen gelten.

Dies gilt nicht, wenn

- die Vorschriften über die Genehmigung oder die öffentliche Bekanntmachung der Satzung verletzt worden sind,
- vor Ablauf der vorbezeichneten Frist (Satz 1 des § 12 Abs. 6 KSVG) der Bürgermeister dem Beschluss widersprochen oder die Kommunalaufsichtsbehörde den Beschluss beanstandet hat oder der Verfahrens- oder Formmangel gegenüber der Gemeinde unter Bezeichnung der Tatsache, die den Mangel ergibt, schriftlich gerügt worden ist.

Es gilt die allgemeine Überleitungsvorschrift gem. § 233 Abs. 1 BauGB. Verfahren nach diesem Gesetz, die vor dem Inkrafttreten einer Gesetzesänderung förmlich eingeleitet worden sind, werden nach den bisher geltenden Rechtsvorschriften abgeschlossen, soweit nachfolgend nichts anderes bestimmt ist. Ist mit gesetzlich vorgeschriebenen einzelnen Schritten des Verfahrens noch nicht begonnen worden, können diese auch nach den Vorschriften dieses Gesetzes durchgeführt werden. Nohfelden, den 20. Juli 2020

gez.

Michael Dietz

-Erster Beigeordneter-

Bekanntmachung

Aufstellung des Bebauungsplanes „Solarpark Walhausen“ Flur 11 u. 12, Gemarkung Walhausen

Gemäß § 10 Abs. 1 Baugesetzbuch (BauGB) hat der Gemeinderat der Gemeinde Nohfelden im öffentlichen Teil seiner Sitzung vom 13.02.2020 die Aufstellung des Bebauungsplanes „Solarpark Walhausen“, Flur 11 u. 12, Gemarkung Walhausen, bestehend aus Planzeichnung, textlichen Festsetzungen, Begründung und Umweltbericht samt Fachgutachten - unter Berücksichtigung der Abwägungsergebnisse (§ 1 Abs. 7 BauGB) aus den Beteiligungen der Öffentlichkeit und der Behörden, sowie der sonstigen Träger öffentlicher Belange und der Nachbargemeinden nach § 3 Abs. 1 u. 2 BauGB in Verbindung mit § 4 Abs. 1 u. 2 sowie § 2 Abs. 2 BauGB als Satzung beschlossen.

Gemäß § 10 Abs. 3 BauGB in Verbindung mit § 1 der Satzung über die Form der öffentlichen Bekanntmachungen in der Gemeinde Nohfelden gebe ich hiermit den vom Gemeinderat der Gemeinde Nohfelden am 13.02.2020 gefassten Satzungsbeschluss zur Aufstellung des Bebauungsplanes „Solarpark Walhausen“, Flur 11 u. 12, Gemarkung Walhausen, bekannt.

Der Bebauungsplan „Solarpark Walhausen“, Flur 11 u. 12, Gemarkung Walhausen - bestehend aus Planzeichnung, textlichen Festsetzungen, Begründung und Umweltbericht samt Fachgutachten und die zusammenfassende Erklärung nach § 10a BauGB wird ab dem Tage dieser Bekanntmachung im Rathaus Nohfelden, An der Burg, 66625 Nohfelden, Zimmer 1.13, während der Öffnungszeiten zu jedermanns Einsicht bereitgehalten.

Mit dieser Bekanntmachung tritt der Bebauungsplan „Solarpark Walhausen“, Flur 11 u. 12, Gemarkung Walhausen, in Kraft.

Des Weiteren wird der in Kraft getretene Bebauungsplan „Solarpark Walhausen“, Flur 11 u. 12, Gemarkung Walhausen“ gemäß § 10a Abs. 2 BauGB zusätzlich in das Internet (<https://www.nohfelden.de/rathaus-service/>) eingestellt und ist dort zugänglich.

Unbeachtlich werden nach § 215 Abs. 1 BauGB



Jakobskreuzkraut

Was ist Jakobskreuzkraut? Warum ist es gefährlich für das Tier?

- Zweijährige, manchmal länger ausdauernde krautige Pflanze.
- Bildet Pyrrolizidinalkaloide (sekundäre Pflanzeninhaltsstoffe) zum Fraßschutz vor Fraßfeinden (z.B. Kreuzkraut-Saatfliege, verschiedene Käferarten).
- Pflanze entwickelt im ersten Jahr eine Rosette, im zweiten Jahr erreicht sie nach dem Streckungswachstum eine Höhe von etwa 60–100 cm und blüht etwa von Mitte Juni bis September, bei warmen Frühjahren auch eher.
- Mangelt es den Tieren auf der Weide an Futter, sind sie gezwungen, Jakobskreuzkraut zu fressen.
- Tiere ohne Weideerfahrung meiden oftmals nicht instinktiv giftige Pflanzen.



Bild 1: Jakobskreuzkrautpflanze [JKI, 2014]

Wo findet man Jakobskreuzkraut?

- Verbreitung vorzugsweise auf Weiden sowie extensiv bewirtschaftetem Grünland, insbesondere dort, wo die Weidepflege mangelhaft ist.
- Wenn weidende Tiere die Aufnahme von Jakobskreuzkraut vermeiden, mindert ein solches Verhalten das Risiko einer Vergiftung der Tiere. Gleichzeitig wird so das Wachstum der Pflanze gefördert und es kommt häufig zum Aussamen und damit zu einer vermehrten Verbreitung.
- Auch auf Brachflächen, Weg- sowie Straßenrändern und Bahndämmen zu finden.
- Humose, sandige Lehm- und Tonböden in humiden Klimazonen bieten optimale Bodenbedingungen für Jakobskreuzkraut.

Welche grundlegenden Kontrollmaßnahmen sind erforderlich?

- Vor der Samenreife (ab Ende Juni) sollte, bei warmen Frühjahren auch früher, gemäht werden, um das Aussamen der Pflanze zu verhindern.
- Bei der Heubereitung werden die Bitterstoffe abgebaut, die Giftstoffe bleiben aber erhalten.
- Prüfen Sie das Heu und entfernen Sie Jakobskreuzkrautpflanzen, da die Gefahr besteht, dass die Tiere die giftigen Pflanzen unbemerkt aufnehmen.
- Silage muss kontrolliert werden, da das Silieren den Pyrrolizidinalkaloidgehalt nicht senkt.
- Halten Sie die Grasnarbe geschlossen und schließen Sie Fehlstellen durch regelmäßige Nachsaat.
- Im etwa 15 cm hohen Rosettenstadium kann bei Bedarf eine chemische Bekämpfung mit einem Herbizid erfolgen.

Wie kann ich die Verbreitung eindämmen und meine Tiere schützen?

- Fragen Sie den Eigentümer oder Pächter der Wiesen und Weiden, ob das Wachstum des Jakobskreuzkrauts regelmäßig kontrolliert wird.
- Verwenden Sie zur Nachsaat ein konkurrenzstarkes Gras. In einer dichten Grasnarbe hat das Jakobskreuzkraut kaum Möglichkeiten, sich im Bestand zu integrieren.
- Entfernen Sie Einzelpflanzen von der Fläche, so dass es nicht zur Blüte und Samenreife der Pflanze kommt. Achten Sie dabei darauf, dass die Pflanze inklusive Wurzelsystem ausgegraben wird.
- Jegliches Pflanzenmaterial muss beseitigt werden.

Wie werden die Pflanzen entsorgt?

- Jakobskreuzkraut muss sorgfältig entsorgt werden.
- Einzelne Pflanzen können ggf. im Hausmüll, größere Pflanz- und Mahdgutmenen können in Müllverbrennungsanlagen oder Bioabfallbehandlungsanlagen entsorgt werden.
- Pflanzenmaterial kann auch im Nass- oder Trockenfermenter verwertet werden.
- Es muss sichergestellt sein, dass während des Transports kein Pflanzenmaterial in die Landschaft gelangt.

Welche Symptome treten beim Pferd auf?

- Bei langfristiger Aufnahme der Pflanze kann es zu schweren Leberschäden kommen. Fragen Sie den behandelnden Tierarzt!

Quelle:

<https://www.bfr.bund.de/cm/343/jakobskreuzkraut-vorbeugung-und-bekaempfung-auf-pferdeweiden.pdf>

Die Gemeinde Nohfelden ist bei der Entsorgung der Pflanzen/des Schnittgutes behilflich! Die Anlieferung muss in verschlossenen Tüten/Säcken (luftdicht) erfolgen.
(Vorherige Anmeldung: Tel. 06852/8090508, Werstoffhof)



Bekanntmachung

Bebauungsplan „Erweiterung Auf dem Ebert“, in Flur 4 der Gemarkung Türkismühle sowie in Flur 9 der Gemarkung Gonneseiler hier: Bekanntmachung über die Einleitung des Verfahrens und frühzeitige Beteiligung der Öffentlichkeit (öffentliche Auslegung)

Der Gemeinderat der Gemeinde Nohfelden hat in seiner Sitzung am 28.05.2020 gemäß § 1 Abs. 3 BauGB und § 2 Abs. 1 BauGB in der Fassung der Bekanntmachung vom 03. November 2017 (BGBl. I S. 3634) - unter Berücksichtigung der aktuell gültigen Änderungen - die Aufstellung des Bebauungsplanes „Erweiterung Auf dem Ebert“ in Flur 4 der Gemarkung Türkismühle sowie in Flur 9 der Gemarkung Gonneseiler, beschlossen.

Der Bebauungsplan soll die Bezeichnung „Erweiterung Auf dem Ebert“ in Flur 4 der Gemarkung Türkismühle sowie in Flur 9 der Gemarkung Gonneseiler erhalten.

Der Beschluss des Gemeinderates vom 28.05.2020 zur Einleitung des Verfahrens wird gem. § 2 Abs. 1 BauGB hiermit öffentlich bekannt gemacht. Ziel der Bebauungsplanaufstellung ist die Ausweisung neuer Wohnbauflächen.

Aktuell beurteilt sich die planungsrechtliche Zulässigkeit nach § 35 BauGB (Außenbereich). Danach ist die Planung nicht realisierungsfähig. Deshalb bedarf es der Aufstellung eines Bebauungsplanes.

In seiner Sitzung am 28.05.2020 hat der Gemeinderat die vom Vermessungs- und Ingenieurbüro König, St. Wendel, erstellte Entwurfsplanung zur Aufstellung des Bebauungsplanes „Erweiterung Auf dem Ebert“, in Flur 4 der Gemarkung Türkismühle sowie in Flur 9 der Gemarkung Gonneseiler, gebilligt und die frühzeitige öffentliche Auslegung beschlossen. Nach § 3 Abs. 1 BauGB ist die Öffentlichkeit möglichst frühzeitig über die allgemeinen Ziele und Zwecke der Planung, sich wesentlich unterscheidende Lösungen, die für die Neugestaltung u. Entwicklung eines Gebietes in Betracht kommen, und die voraussichtlichen Auswirkungen der Planungen öffentlich zu unterrichten; ihr ist Gelegenheit zur Äußerung und Erörterung zu geben.

Der Geltungsbereich des Bebauungsplanes „Erweiterung Auf dem Ebert“, in Flur 4 der Gemarkung Türkismühle sowie in Flur 9 der Gemarkung Gonneseiler erstreckt sich über nachfolgende Grundstücke:

Gemarkung Türkismühle,

Flur 4, Parz.-Nr. 1, sowie

Gemarkung Gonneseiler,

Flur 9, Parz.-Nr. 1.

Die genauen Grenzen des Geltungsbereiches sind dem beigefügten Lageplan zu entnehmen. Er umfasst eine Fläche von ca. 10.555 m².

Der Lageplan ist Teil des Aufstellungsbeschlusses.

Für den Geltungsbereich des Bebauungsplanes soll ein „Reines Wohngebiet“ gemäß § 3 Baunutzungsverordnung (BauNVO) festgesetzt werden. Der rechtskräftige Flächennutzungsplan der Gemeinde Nohfelden weist für diesem Bereich Wohnbauflächen aus, d. h. eine Flächennutzungsplanänderung ist hier nicht erforderlich.

Gemäß 3 Abs. 1 BauGB in Verbindung mit § 4 Abs. 1 BauGB, in der Fassung der Bekanntmachung vom 03. November 2017 (BGBl. I S. 3634), unter Berücksichtigung der aktuell gültigen Änderungen, wird hiermit öffentlich bekannt gemacht, dass die aktuelle Entwurfsplanung - bestehend aus Planzeichnung (Teil A), dem Textteil (Teil B), Begründung und naturschutzfachlicher Kurzbeurteilung - zur Aufstellung des Bebauungsplanes „Erweiterung Auf dem Ebert“ in Flur 4 der Gemarkung Türkismühle sowie in Flur 9 der Gemarkung Gonneseiler, in der Zeit vom **27.07.2020 bis einschließlich 14.08.2020** während der Dienststunden (Montag bis Freitag von 08.00 Uhr bis 12.00 Uhr sowie Montag bis Donnerstag von 13.30 Uhr bis 15.00 Uhr im Rathaus der Gemeinde Nohfelden, Bauamt, Zimmer 1.13 zu jedermanns Einsicht öffentlich ausliegt. Auf Grund der Corona-Situation ist bei Rathausbesuchen im Vorfeld telefonisch ein Termin zu vereinbaren (Tel. 06852/885-213). Termine werden so geplant werden, dass niemand warten muss.

Der Inhalt dieser Bekanntmachung und die auszulegenden Unterlagen werden gemäß § 4a Abs. 4 BauGB zusätzlich in das Internet (<https://www.nohfelden.de/rathaus-service/>) eingestellt und sind dort zugänglich. Dieser Dienst steht nur während der Beteiligungsfrist vom 27.07.2020 bis einschl. 14.08.2020 zur Verfügung.

Im Rahmen der Aufstellung des Bebauungsplanes „Erweiterung Auf dem Ebert“ wird eine Umweltprüfung gem. § 2 Abs. 4 BauGB durchgeführt und ein Umweltbericht gem. § 2a BauGB erstellt. (Der Umweltbericht wird erst nach der frühzeitigen Beteiligung der Öffentlichkeit gemäß § 3 Abs. 1 BauGB, der Behörden gem. § 4 Abs. 1 BauGB und Abstimmung mit den Nachbargemeinden gemäß § 2 Abs. 2 BauGB fertiggestellt. Auf Basis der frühzeitigen Beteiligung wird zunächst der erforderliche Umfang und Detaillierungsgrad des Umweltberichts gem. § 4 Abs. 1 Satz 1 BauGB ermittelt.)

Die Öffentlichkeit kann sich gemäß § 3 Abs. 1 BauGB frühzeitig über die allgemeinen Ziele und Zwecke der Planung informieren und zur Planung äußern.

Während der Auslegungsfrist können von jedermann Stellungnahmen schriftlich, zur Niederschrift oder elektronisch per Mail an die E-Mail-Adresse info@nohfelden.de vorgebracht werden, nicht fristgerecht vorgebrachte Stellungnahmen können gemäß § 4a Abs. 6 BauGB bei der Beschlussfassung über den Bebauungsplan unberücksichtigt bleiben.

Nohfelden, den 21. Juli 2020

Der Bürgermeister

I. V.

gez.

Michael Dietz

-Erster Beigeordneter-

Geltungsbereich des Bebauungsplanes „Erweiterung Auf dem Ebert“, in Flur 4 der Gemarkung Türkismühle sowie in Flur 9 der Gemarkung Gonneseiler

hier: **Verkleinerung ohne Maßstab**

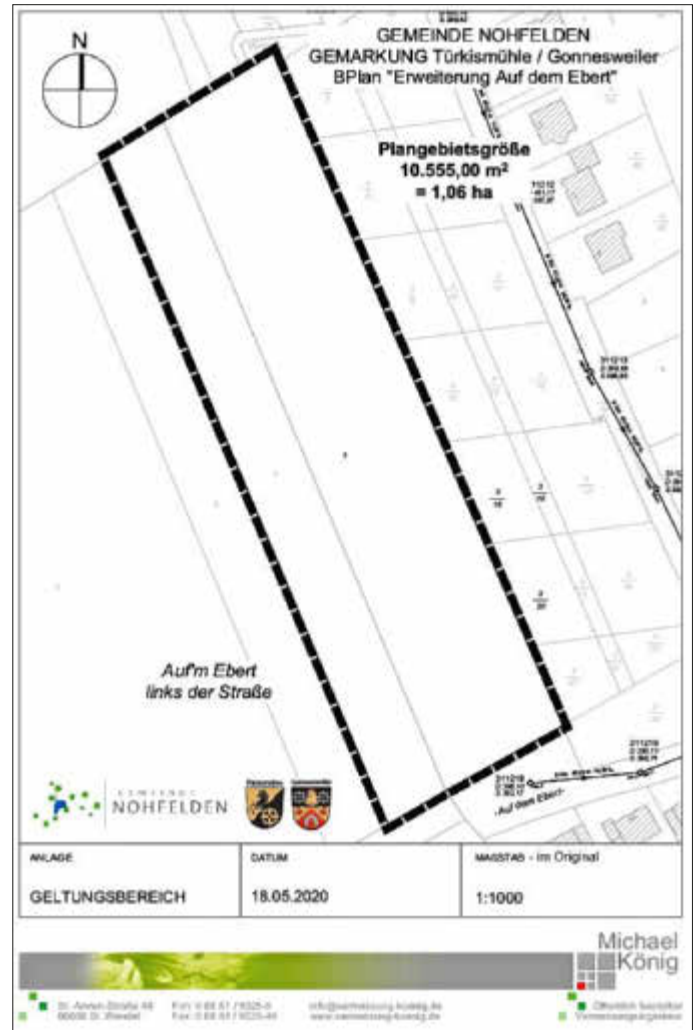

Wir gratulieren

Ehrentafel des Alters

Wir gratulieren

zum

Mosberg-Richweiler

30.07. Baum, Gerd

79. Geburtstag

Neunkirchen/Nahe

27.07. Bickelmann, Sigrid

79. Geburtstag

Selbach

01.08. Stieren, Katharina

73. Geburtstag

Sötern

28.07. Schank, Horst

75. Geburtstag

31.07. Borgmann, Winfried

80. Geburtstag

Türkismühle

29.07. Danneck, Roswitha

83. Geburtstag

Walhausen

30.07. Weise, Herbert

70. Geburtstag

Wolfsweiler

31.07. Müller, Anna

88. Geburtstag

Wir wünschen unseren Jubilaren für die weiteren Lebensjahre Gesundheit, Glück und Wohlergehen.

Mitteilungen der Ortsvorsteher

Bosen - Eckelhausen

Urlaub des Ortsvorstehers

In der Zeit vom **25.07. bis 08.08.2020** befinde ich mich im Urlaub. Die Ortsvorsteherdienstgeschäfte werden in dieser Zeit von meinem Stellvertreter Horst Barth wahrgenommen. Er ist telefonisch unter der Nummer 81385 und persönlich in der Bosbachstr. 26 erreichbar.

Armin Loos, Ortsvorsteher

Eiweiler

Urlaub Ortsvorsteherin

In der Zeit von **Montag, den 27. Juli 2020 bis einschließlich Sonntag, den 09. August 2020**, befinde ich mich im Urlaub.

Die Amtsgeschäfte übernimmt in dieser Zeit mein Stellvertreter Markus Klasen.

Sie erreichen ihn telefonisch unter 06875/7141 oder

Email: klasen.m@t-online.de

Sandra Jung, Ortsvorsteherin

Nohfelden

Urlaub des Ortsvorstehers

In der Zeit vom **26.07. bis 09.08.2020** befinde ich mich im Urlaub. In diesem Zeitraum werden die Ortsvorsteherdienstgeschäfte von meinem Vertreter Philipp Schley wahrgenommen. Er ist telefonisch unter 06852/9999058 zu erreichen.

Jörg Vogt, Ortsvorsteher

Sötern

Fundsache

Im Geschäft Spindler wurde ein Herrenarmband gefunden. Der Verlierer kann die Fundsache bei mir abholen.

Thomas Georgi, Ortsvorsteher

Walhausen

Einladung Dämmerschoppen

Ich suche „rüstige, junggebliebene, agile, hilfsbereite Pensionäre/Rentner“ aber auch welche die es noch werden wollen, die mich in meiner alltäglichen Arbeit, unseren Ort Walhausen kontinuierlich voranzubringen, unterstützen würden.

Wie eine solche Hilfe/Unterstützung aussehen könnte, würde ich Euch gerne im Rahmen eines „Dämmerschoppens“ (natürlich nach den derzeit gültigen Richtlinien) am Sportplatz gerne vorstellen.

Wann: **Heute 24.07.2020 ab 19:00 Uhr**

Wo: **Unterstand Sportplatz FC Walhausen**

Veranstaltungen August 2020

der FC Walhausen lädt zu einem gemütlichen Zusammentreffen für Montag, 3. August 2020 am Sportplatz recht herzlich ein. Die vorgeschriebenen Hygienebestimmungen werden natürlich eingehalten.

Wann: **Montag, 03. August 2020**

Zeit: **11:00 Uhr bis 17:00 Uhr**

Oliver Thome, Ortsvorsteher

www.walhausen.de

Wolfersweiler

Stadtradeln 2020

In der Zeit vom 06. September bis 26. September 2020 findet im Saarland wieder das Stadtradeln statt. In dieser Zeit können Kilometer zur Vermeidung des CO² Ausstoßes geradelt werden.

Jeder der Lust am Fahrradfahren hat kann mit dabei sein und Kilometer für sein Team beisteuern.

Auch in diesem Jahr sind wir wieder mit dem „Team Wolfersweiler“ am Start.

Anmelden kann man sich unter www.stadtradeln.de bei der Gemeinde Nohfelden unter Team Wolfersweiler.

Wir wollen auch in dieser Zeit geführte Fahrradtouren rund um unseren Ort anbieten. Diese Touren werden nach Anspruch gestaffelt sein und zu einem späteren Zeitpunkt im Nachrichtenblatt veröffentlicht.

Also anmelden, rauf auf das Fahrrad und Kilometer für die gute Sache erstrampeln. Die Gemeinde hat immerhin einen Titel zu verteidigen!!!

Ihr Ortsvorsteher

Eckhard Heylmann

Laurentiusmarkt und - kirmes 2020

Gefeiert wird doch

Der Laurentiusmarkt wird schon seit Jahrhunderten in Wolfersweiler immer am 2. Wochenende im August gefeiert. Bis dato ist nicht bekannt, ob dieser Markt durch besondere Umstände oder sonstigen Ereignissen nicht gefeiert werden konnte.

Leider muss in diesem Jahr, die bei der Bevölkerung von Wolfersweiler und der weiteren Umgebung beliebte Veranstaltung, ausfallen. Die Corona Pandemie und deren Gefahren für uns alle, zwingt die Vereinsgemeinschaft dazu die Kirmes abzusagen und keine Veranstaltung durchzuführen. Die Hygienevorschriften und die daraus resultierenden Abstandsregelungen können durch die VG nicht umgesetzt werden. Die Verantwortlichen der VG bitten daher um Verständnis, dass auch keine kleinere Veranstaltung auf unserem Festgelände veranstaltet werden kann.

Und dennoch, wir werden feiern!!

Jeder der Lust und Laune hat, kann ganz privat, ob mit der Familie oder Freunden am 2. Wochenende für sich im Sinne unserer Laurentiuskirmes zu Hause oder egal wo feiern, Musik hören, tanzen, lachen und vor allem sich unterhalten.

Der Ortsrat von Wolfersweiler hat hierzu folgende Idee:

1. Bilder hochladen

Senden sie uns ihre Bilder von der Party/Feier zu. Zeigen sie uns, wie sie unsere Kirmes trotzdem feiern. Die Bilder können mit dem Hashtag #wolfersweiler oder #laurentiuskirmeswolfersweiler auf Facebook oder Instagram hochgeladen werden oder in der Facebook-Gruppe „Ortsrat Wolfersweiler“ geteilt werden. Der Ortsrat wählt dann die drei originellsten Bilder aus und prämiiert die Bilder. Alle Bilder werden danach in einer Galerie veröffentlicht. Hier bitte die DSGVO (Datenschutzgrundverordnung) beachten!

Folgende Preise werden ausgelobt:

1. Preis: 5 l Fass Bier, 5 Schwenker, 5 weiße und 5 rote Bratwürste

2. Preis: 5 l Fass Bier

3. Preis: 5 weiße und 5 rote Bratwürste

2. Malwettbewerb für Kinder

Jedes Kind, das ein selbstgemaltes Bild zur Kirmes oder dem Markt bei Ute Welsch-Alles oder mir einreicht, kommt in die Bewertung. Der Ortsrat wählt je Altersgruppe die drei besten Bilder aus. Die kleinen Künstler/-innen der drei besten Bilder erhalten einen Preis.

1. Preis: 2 x 10 Euro Gutschein für Fahrgeschäfte 2021

2. Preis: 1 x 10 Euro Gutschein für Fahrgeschäfte 2021

3. Preis: 1 x 5 Euro Gutschein für Fahrgeschäfte 2021

Alle anderen teilnehmenden Kinder erhalten einen Trostpreis.

Altersklassen: 3 - 6 Jahre

7 - 10 Jahre

12 - 14 Jahre

Die Fotos und Bilder müssen bis Sonntag, den 16. August 2020 um 24.00 Uhr eingereicht sein, um in die Bewertung zu kommen.

Der Ortsrat würde sich freuen, wenn viele Kinder und Erwachsene an unserem Kirmesspaß teilnehmen würden.

Euer Ortsvorsteher

Eckhard Heylmann

Datenschutz geht uns alle an ...

Diskutieren Sie mit uns auf blog.wittich.de zu folgenden Themen:

- Datenschutz im Verein nach der DSGVO
- Datenschutzrichtlinie
- Auftragsverarbeitung
- Was dürfen wir denn mit den Daten unserer Mitglieder machen?
- Was darf denn jetzt eigentlich noch ans „Schwarze Brett“ oder in die Vereinszeitung?

Das Jugendbüro Nohfelden informiert

Sommerferienprogramm - Wie gut kennen Sie ihre Heimat? Unser Ort macht Familien stark, weil...?

Wie gut kennst du deine Heimat?



25

Ich möchte gerne folgendes von Ihnen wissen

Unser Ort macht
Familien stark, weil...

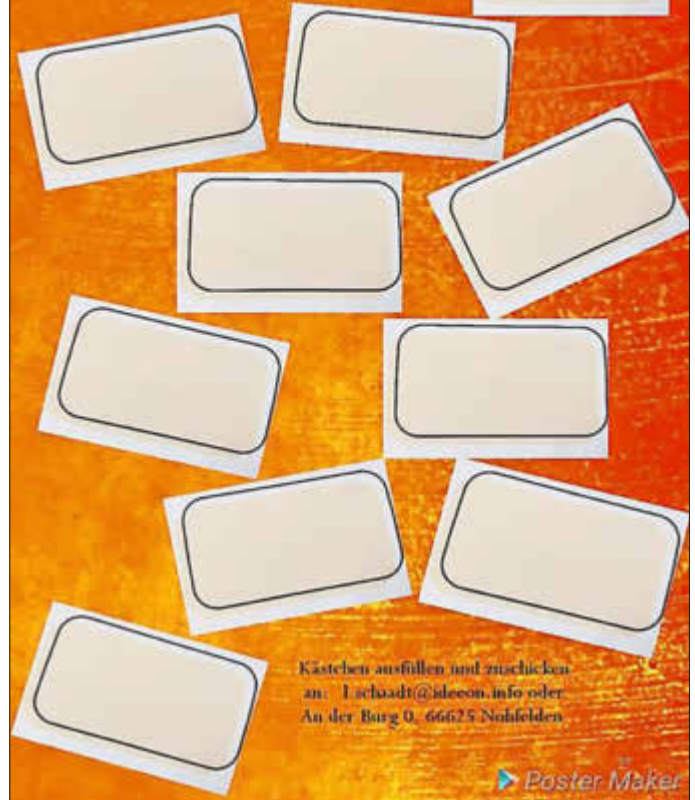

Kästchen anfüllen und zuschicken
an: L.schoadt@ideeon.info oder
An der Burg 6, 66625 Nohfelden

Poster Maker



27

Sommerferienchallenge

Datum: 09.07.2020 bis 16.08.2020

Altersklasse: für Groß und Klein

Programmbeschreibung: Ihr seht auf den Bildern 26 verschiedene Plätze in den 13 Ortsteilen der Gemeinde Nohfelden. **Wie gut kennst du deine Heimat? Wer kann die Plätze finden?**

Jeder, der mir ein Bild von sich und dem gefunden Platz zusendet erhält eine kleine Überraschung (nur solange der Vorrat reicht!). Die Bilder werden anschließend veröffentlicht.

Veranstalter: Jugendbüro Nohfelden, Sophie Wagner,
s.wagner@ideeon.info oder 0175-7276273



24

Fußballgolf
mit dem Familienberatungszentrum Nohfelden

Datum: Mittwoch, 29.07.2020
Treffpunkt: Am Seehafen, 66625 Bosen
Uhrzeit: 11:00 - 13:30 Uhr
Maximale Teilnehmerzahl: 6 Kinder
Altersklasse: für Kinder ab 10 Jahren
Kosten: 2 € (vor Ort zu zahlen)
Programmbeschreibung: Die 18-Loch-Anlage liegt in wunderschöner Umgebung direkt oberhalb des Strandbads in Bosen mit herrlicher Aussicht auf den Bostalsee und bietet Freizeitspaß pur auf einer Fläche von 22000 m². Abwechslungsreiche und fantasievolle Hindernisse garantieren immer neue Herausforderungen. JEDER kann Fußballgolf spielen! Wer schafft es, den Ball mit möglichst wenigen Schüssen einzulochen? Bitte Getränke und ggf. Snacks selber mitbringen.
Veranstalter: Familienberatungszentrum Nohfelden
Anmeldung: bis 24.07.2020 unter www.ideeon.info

Das Familienberatungszentrum

Nohfelden informiert

Das Familienberatungszentrum informiert:

Das Familienberatungszentrum ist eine **Anlaufstelle für Kinder und Jugendliche**, die sich bei Problemen und Sorgen mit den Eltern, in der Clique oder in der Schule melden können. Ebenso können **Eltern** bei Schwierigkeiten, Sorgen und Verunsicherungen in der Erziehung bei den Mitarbeiter/innen des FBZ um Rat fragen. Des Weiteren finden **Lehrer/innen, Erzieher/innen, Großeltern und Ehrenamtliche** aus Vereinen, die Kinder- und Jugendarbeit anbieten, Unterstützung und Beratung. Diese Personengruppen haben die Möglichkeit, **ohne längere Wartezeiten kostenlos eine Beratung in Anspruch zu nehmen, die stets vertraulich behandelt wird.**

Das Team des FBZ Nohfelden besteht aus der zuständigen Jugendamtsmitarbeiterin Frau Bodtländer, sowie Mitarbeiter/innen des freien Trägers idee.on gGmbH und SwlpP, die ambulante Jugendhilfemaßnahmen durchführen. Bei Beratungswunsch wenden Sie sich bitte an:

Familienberatungszentrum Nohfelden

Trierer Straße 18

66625 Türkismühle

Tel.: 06852-8090080

Email: fbz-nohfelden@swipp.eu

Gabriele Bodtländer, zuständige Mitarbeiterin des Allgemeinen Sozialen Dienstes des Kreisjugendamtes St. Wendel

Tel.: 06851 - 801 5115; Email: g.bodtlaender@lkwnd.de

Kirchliche Nachrichten

Pfarreiengemeinschaft Bostalsee

Gottesdienstordnung der Pfarreiengemeinschaft Bostalsee
und -Mitteilung der Gottesdienste der PG Nonnweiler-

17. Sonntag im Jahreskreis

-Kollekten für die Kirchen-

Samstag, 25. Juli 2020

Eiweiler 17.30 Uhr, Vorabendmesse

Sitzerath 19.00 Uhr, Vorabendmesse

Sonntag, 26. Juli 2020

Kastel 09.00 Uhr, Hl. Messe

Gonnesweiler 10.30 Uhr, Hl. Messe

Freitag, 31. Juli 2020

Braunshausen 19.00 Uhr, Berggottesdienst an der Peterbergkapelle Peterberg

Mitteilungen aus der Pfarreiengemeinschaft Bostalsee

Ein paar Hinweise die beachtet werden müssen, wenn Sie einen Gottesdienst besuchen:

Es dürfen nur Gläubige die angemeldet sind die Gottesdienste besuchen. Das Anmeldeverfahren läuft über das Pfarrbüro.

Bitte melden Sie sich per Telefon im Pfarrbüro (Tel. 06852/496) zu den Öffnungszeiten.

Diese sind wie folgt: montags 09.00-12.00 Uhr und donnerstags 16.00-19.00 Uhr.

Sollte das Pfarrbüro nicht besetzt sein, sprechen Sie bitte ihr Anliegen auf den Anrufbeantworter.

Bitte geben Sie bei der Anmeldung für eine Messfeier Ihren Namen, Ihre vollständige Adresse und Telefonnummer an.

Spätester Anmeldetermin für das Wochenende an dem die Messe ist, ist der **Donnerstag davor 18.00 Uhr.**

Die zur Feier eines Gottesdienstes angemeldeten Personen werden mit Namen, Anschrift und Telefonnummer in einer Liste vermerkt. Diese Liste wird **1 Monat** ausschließlich zur Nachverfolgung möglicher Infektionen aufbewahrt. Die Daten werden im Bedarfsfall der Kontaktrückverfolgung an die staatlichen Behörden weitergegeben.

Nur Personen, die zum Gottesdienst erfasst sind, können zur Feier eingeladen werden.

Die Gottesdienst-Teilnehmerinnen und -Teilnehmer müssen eine **Mund-Nasen-Bedeckung** tragen.

Das Gebetbuch „Gotteslob“ muss jeder selbst mitbringen.

Aktualisierung des Schutzkonzeptes „Schritt für Schritt“ des Bistums Trier

Ab 01. Juli 2020 gelten folgende Regelungen:

Die Feiern von **Trauungen und Taufen** sind wieder möglich. Die Regelungen des Bistums Trier sind in einem Schutzkonzept festgehalten.

Die Taufen sind für jedes Kind einzeln, außer die Taufbewerber sind aus der gleichen oder verwandten Familien.

Für **Trauungen** gelten ebenfalls die gleichen Bedingungen des Schutzkonzeptes wie für die Feier der Wochenendgottesdienste. Anmeldelisten müssen erstellt werden, in denen Namen, Adressen und Telefonnummern ersichtlich sind. Erstellung dieser Listen erfolgt durch die Angehörigen und sind dem Pfarrbüro zu übermitteln.

GRÜNDUNG
Jugendclub
GONNESWEILER

Ihr seid zwischen **16 und 20 Jahre** alt und
möchtet in eurem Ort etwas bewegen?

Ihr möchtet gemeinsam mit anderen
Jugendlichen aus eurem Ort bei der Gründung
eines eigenen Jugendclubs mitwirken?

Dann kontaktiert mich gerne per WhatsApp oder
telefonisch.

Jugendbüro Nohfelden
Sophie Wagner
0175 72 76 27 3

idee on

Die **Pfarrheime, Pfarrsäle** usw. können ab sofort, unter Beachtung der Hygiene- und Abstandsregeln, wieder geöffnet und ggf. vermietet werden.

Hinweis:

Pfr. Wilhelm Reichardt befindet sich in der Zeit vom 20. Juli bis 08. August 2020 nicht im Dienst.

In dringenden seelsorglichen Angelegenheiten wenden Sie sich bitte an Pfr. Axel Feldmann, Kooperator, Telefon: 0151 - 606 665 10.

Wir wünschen allen in den Pfarreiengemeinschaften eine erholsame Urlaubs- und Ferienzeit, ob zu Hause oder in der Ferne.

In der Urlaubszeit von Pfarrer Reichardt und Pfarrer Feldmann bis zum 26. August wird Pfarrer Sergio Fernandez aus Bolivien als Urlaubsvertretung in unserer Pfarreiengemeinschaft und in der PG Nonnweiler Dienst tun

Bibelkreis Schalom

Man versteht das Evangelium nicht, wenn man es nur liest, sondern darüber diskutiert und handelt. Was für eine genau zutreffende Aussage. Wir kommen alle zwei Wochen zu unserem gemeinsamen Gebet zusammen, um Gott für das Schöne, das wir erleben durften zu danken und ihm auch unsere Sorgen anvertrauen. Das tun wir in Begleitung von Gebet und Gesang. Die anschließende Diskussion über einen Bibelabschnitt zeigt immer mehr Interessen. Jeder Teilnehmer kann seine Meinung vorbringen und sieht vielleicht am Ende Handlungen oder Aussagen von Jesus mit ganz anderen Augen. Unser nächstes Treffen ist am kommenden **Mittwoch, 29. Juli, 18.00 Uhr im Pfarrsaal Neunkirchen/Nahe** (neben dem Pfarrhaus).

Nähere Informationen: Christof Kirch (Tel. 06852-1354) u. Lydia Ludwig (Tel. 06875-93130).

Berggottesdienst am 31.07.2020 um 19 Uhr an der Peterbergkapelle

Der Pfarreienrat der Pfarreiengemeinschaft Nonnweiler lädt ganz herzlich zum Berggottesdienst ein. Wegen der Abstandsregeln und der Nachverfolgbarkeit können nur 70 Personen am Gottesdienst teilnehmen und eine Anmeldung im Pfarrbüro Primstal (Tel. 06875-229 oder E-mail: kath.pfarrei.primstal@t-online.de) ist notwendig.

Die Kollekte des Gottesdienstes geht an die Bolivienhilfe des Bistums, die mit einem Hilfsfonds Menschen unterstützt, die von der Corona Pandemie besonders hart getroffen sind.

Im Anschluss an den Gottesdienst gibt es auch Zeit und Gelegenheit zur Begegnung.

Pfarreiengemeinschaft Freisen - Oberkirchen

Gottesdienstordnung vom 25. und 26. Juli 2020

Sa. 25. Juli, Hl. Jakobus, Apostel

17:00 Uhr **Freisen** - Sonntag - Vorabendmesse

18:30 Uhr **Oberkirchen** - Sonntag - Vorabendmesse
LIVE-Übertragung aus der Kirche St. Katharina Oberkirchen
http://www.youtube.com/c/Pfarreiengemeinschaft_FreisenOberkirchen

So. 26. Juli, 17. Sonntag im Jahreskreis

10:15 Uhr **Grügelborn** - HOCHAMT

Liebe Gemeinde,

am 02. August begehen wir in Walhausen den Weihetag der Kirche und am 09. August das Patrozinium der Pfarrei Wolfersweiler. Diese beiden wichtigen Gedenktage sind Anlass - auch in Zeiten starker Reglementierung wegen der Corona - Pandemie - die heilige Messe an beiden Orten jeweils um 9.00 Uhr zu feiern. Die jeweilige Teilnehmerzahl ergibt sich aus dem Abstand von 1,5m, der eingehalten werden muss.

Wer an einer heiligen Messe teilnehmen möchte, kann sich ab sofort zu den Öffnungszeiten (**Mo., Di., Mi., Fr. von 9 - 12 Uhr und Do. von 15 - 18 Uhr**) im Pfarrbüro **telefonisch (06855/248)** anmelden, wird in eine Liste eingetragen, die drei Wochen aufbewahrt und anschließend vernichtet wird. Die vorherige Anmeldung, die entsprechend des zeitlichen Eingangs über die Platzvergabe entscheidet, ist unerlässliche Voraussetzung für die Teilnahme. Dies dient dazu, eventuelle Infektionsketten nachzuvollziehen. Eine halbe Stunde vor der heiligen Messe ist der Beginn zum Einlass in das Gebäude. Am Eingang steht jemand, der die Anmeldung in der Liste kontrolliert und einen Pumpstoß Desinfektionsmittel in die Hände des Besuchers gibt. Um die Abstandsregelungen zu gewährleisten, sind die entsprechenden Plätze in den Bänken so wie das Gehen in der Kirche markiert. Beim Eintritt und Verlassen sowie beim Singen im Gottesdienst muss eine Schutzmaske getragen werden. Zur Kommunionsspendung kommt der Priester zu den Gläubigen an den Platz und reicht ohne Spendeformel mit Handschuhen bekleidet die heilige Hostie in die Hand.

In der Hoffnung auf baldige Überwindung der Pandemie und der Rückkehr zur gewohnten Feierlichkeit grüße ich Sie ganz herzlich

Ihr Pastor

Dr. Hanno Schmitt

Ev. Kirchengemeinde Sötern, Bosen und Nohfelden

Gottesdienste im Juli 2020

Im Juli 2020 finden in den Kirchengemeinden Sötern, Bosen und Nohfelden keine Gottesdienste statt.

Die nächsten Gottesdienste sind am 09.08.2020 in Sötern um 9 Uhr und in Bosen um 10 Uhr

Der nächste Gottesdienst in Nohfelden ist am 16.08.2020 um 10.30 Uhr
Zu diesem ersten Gottesdienst hat das Presbyterium Nohfelden in seiner letzten Sitzung ein „Schutz- und Hygienekonzept der Kirchengemeinde Nohfelden/Türkismühle“ beschlossen.

Das Konzept gilt auch für die nachfolgenden Gottesdienste und kann bei der Vorsitzenden Manuela Märker und im Pfarrbüro eingesehen werden. Wir wünschen allen unseren Gemeindegliedern eine fröhliche und erholsame Sommerzeit.

Pfarrer Keip hat Urlaub vom 13.07.2020 bis 02.08.2020.

Die Vertretung übernimmt Frau Pfarrerin Christiane Bock aus Leisel, Telefon: 06787/ 524

Öffnungszeiten Pfarrbüro Sötern

Dienstag und Mittwoch von 8.00 Uhr bis 12.00 Uhr und

Donnerstag von 8.00 Uhr bis 11.00 Uhr.

Telefon: 06852/92901

Pfarrer Manfred Keip erreichen sie unter der Telefon Nr.: 06852/92902 (außer in Urlaubszeiten)

Öffnungszeiten Pfarrbüro Nohfelden

Donnerstag von 14.00 Uhr bis 18.00 Uhr.

Telefon: 06852/92222

Sommerangebote für Kinder und Jugendliche im Dekanat St. Wendel

Das Dekanat St. Wendel bietet vom 03.08.-07.08.2020 eine Ferienwoche in St. Wendel an sowie in der Woche vom 10.-14.08.2020 einige kreative Workshops. Nähere Informationen unter <https://www.fachstellejugend-plus-saarbruecken.de/ueber-uns/dekanate/st-wendel> und über das Dekanat St. Wendel, Pastoralreferent Thomas Röder, Tholeystr. 45a, 66646 Marpingen, Tel 0176-17766900

Herzliche Einladung an alle Kinder und Jugendliche von 10-16 Jahren

Aus Vereinen und Verbänden

Eisen

Freiwillige Feuerwehr Nohfelden Löschbezirk Eisen

Die nächste Übung der **Übungsgruppe A** findet am Sonntag, dem **26.07.2020**, um 9.30 Uhr statt. Bitte erscheint dazu pünktlich und vollzählig am Feuerwehrgerätehaus. Die bekannten Hygiene- und Abstandsregeln sind zu beachten.

Die LBZ-Führung

Bosen - Eckelhausen

MGV 1898 Bosen - Es geht wieder los

Liebe Sänger, liebe Freunde des MGV.

Nachdem unserer Präsidentin Frau Marianne Hurth am 29.06.2020 mitgeteilt hat, daß Chorproben ab sofort wieder möglich sind, wollen auch wir am kommenden Mittwoch (29.07.2020) wieder in die Chorprobenarbeit einsteigen.

Wir wollen uns zunächst einmal in lockerer Atmosphäre um 18.00 Uhr auf dem Dorfplatz in Bosen (bei Regen im Gemeindehaus) zu einer öffentlichen Probe einfinden. Einfach mal testen ob die Stimmen noch da sind, oder ob sie in der Zeit der Pandemie eingerostet sind. Jeder ist gehalten seine Mund/Nasenschutzmaske mitzubringen, welche vor und nach der Probe, sowie während der Pausen **zwingend** anzulegen ist. Über die Abstandsregelungen und andere Regularien werden wir dann vor Ort informieren.

Wenn es jemanden gibt, der schon immer mal in einem Chor mitproben und mitsingen wollte, so ist er natürlich herzlich eingeladen mit uns zu proben. Nur Mut, wir beißen nicht und wem es dann nicht gefällt, der muss ja nicht wiederkommen. Besser wär's aber er bleibt. Denn wir brauchen jeden, auch die welche meinen sie könnten nicht singen. Wenn es wirklich so ist (äußerst selten), dann sagen wir es ihnen.

Also dann, auf Wiedersehen am Mittwoch in alter Frische

Wenel, Winfried und Karlheinz

SC „Bostalsee“ Bosen 1919 e.V.

Vorankündigung Spießbratenessen

Der SC „Bostalsee“ Bosen plant auch in diesem Jahr am Sonntag, dem 16.08.20 ein gemeinsames Mittagessen mit Spießbraten, Kaffee und Kuchen zum Verzehr auf dem Sportgelände in Bosen oder zum Mitnehmen. Nähere Infos hierzu folgen.

Jahreshauptversammlung SC „Bostalsee“ Bosen 1919 e.V.

Am Freitag, dem 25.09.2020 wird im Sportlerheim um 18.30 Uhr unsere Jahreshauptversammlung mit Neuwahlen stattfinden. Hierzu sind alle Mitglieder herzlich eingeladen. Wir bitten höflich darum, sich den Termin vorzumerken.

Eiweiler

Turn- und Gymnastikverein Primstal e.V.

Für Dienstag, 28.07., laden wir alle erwachsenen Mitglieder zu einer Wanderung ein.

Wir treffen uns um 19 Uhr auf dem Parkplatz oberhalb des Naturbades. Anmeldung u. Info. bis 27.07. unter Tel. (06875) 1772.

Gonnesweiler

Meditatives Orgelspiel

Innehalten bei meditativen Orgelklängen. Am Freitag, dem 24. und 31. Juli 2020, von 11.00 bis 11.30 Uhr, in der **Pfarrkirche Heilig Geist Gonnesweiler**. Hans Dieter Hauptenthal bietet Orgelklänge aus den Werken von Händel, Dvorak, Schumann, Beethoven, Mozart, Schubert und Bach, sowie bekannte Lieder aus dem Gotteslob. Herzliche Einladung, diese Bereicherung zum „Gelebten Glauben“ zu nutzen. Vorsitzende Birgit Lunig und Team

Nohfelden

Freiwillige Feuerwehr Nohfelden Löschbezirk Nohfelden

<https://feuerwehr-nohfelden.de/tl>

Aktive

Zu unserer nächsten Übung treffen wir uns am **Dienstag, dem 28.07.2020, um 18:30 Uhr** am Feuerwehrgerätehaus.

Selbach

FC Selbach



Der neue Kunstrasenplatz des FC Selbach erfreut sich immer größerer Beliebtheit.

So war vor der Coronakrise der Platz sehr schnell für das Training und den Spielbetrieb ausgebucht.

Nach der durch Corona bedingten Schließung steht er jetzt wieder, unter Einhaltung der Hygienebedingungen, für das Training und den Spielbetrieb zur Verfügung.

Für den Bau und den Erhalt des Kunstrasenplatzes sind erhebliche finanzielle Aufwendungen erforderlich.

Deshalb verkauft der FC Selbach unter anderem Anteile am Rasenplatz.

So hat neben vielen anderen Sponsoren, die Kreissparkasse einen Teil des Mittelkreises erworben.

Ein Scheck in Höhe von 500,- € wurde am Sonntag von der stellvertretenden Ortsvorsteherin und Mitarbeiterin der Kreissparkasse, Silke Zöhler dem Vorsitzenden des FC Selbach, Norbert Hauptenthal überreicht.

Der FC Selbach sagt Danke.

Wer noch einen Anteil am Rasenplatz erwerben und so den Verein unterstützen möchte, der kann sich mit den Vorstandsmitgliedern des FC Selbach in Verbindung setzen.

Norbert Hauptenthal

Vorsitzender

Walhausen

FC Walhausen

Da die Kirmes ist diesem Jahr aus gegebenem Anlass nicht durchgeführt werden kann, lädt der FC Walhausen zu einem gemütlichen Zusammentreffen für Montag, 3. August 2020 am Sportplatz recht herzlich ein. Die vorgeschriebenen Hygienebestimmungen werden natürlich eingehalten.

Wann: **Montag, 03. August 2020**

Zeit: **11:00 Uhr bis 17:00 Uhr**

Auf Eurer kommen freut sich der FC Walhausen.

Freiwillige Feuerwehr Nohfelden Löschbezirk Walhausen

www.feuerwehr-walhausen.de

Unsere nächste Übung findet am **Montag, den 27. Juli um 19 Uhr** statt.

Aus unserer Gemeinde

Verein der Amateurastronomen des Saarlandes e.V. Sternwarte Peterberg



Live-Stream der Sternwarte Peterberg am 25.7.2020

Der Verein der Amateurastronomen des Saarlandes e.V. bietet am **25.07.2020 um 20:30h** wieder ein Online-Programm an. Dieses ist über die Internetseiten der Sternwarte Peterberg erreichbar:

www.sternwarte-peterberg.de

www.astronomie-live.de

Im Rahmen des neuen Livestream-Events wird das Team des VAS e.V. die folgenden Themen in verständlicher, kurzweiliger Form präsentieren und auf Fragen der Zuschauer eingehen:

- Informationen und Kurzvortrag zum aktuell sichtbaren Kometen C/2020 F3 NEOWISE
 - Bei klarem Himmel: Live-Beobachtung von Mond, Jupiter und Saturn von der Sternwarte Peterberg
 - Kurzvortrag „Jupiter und Saturn“
 - Vereinsmitglieder demonstrieren Ihre Ausrüstung
 - Beitrag „Astrofotografie in einer Remote-Sternwarte im südlichen Spanien“ (Teil 2)
 - Highlights des Augusthimmels
 - Online-Fragerunde an unsere Referenten
- Das Online-Programm ist über unsere o.g. Internetseiten **kostenlos und verlangt keine vorherige Registrierung.**



Sommerferienaktion: Entdecker-Picknick am Naheufer

Entdecker-Rucksack samt Picknick ausleihen, Tiere und Pflanzen am Gewässer-Erlebnispfad erkunden und Picknick am Flussufer genießen. Vorbestellung spätestens am Vortag ist erforderlich, Entdecker-Rucksäcke sind nur begrenzt vorhanden.

Startpunkt ist das Bistro Gleis 4 am Bahnhof Neubrück bei Hopstädten-Weiersbach, Tel.: 06782-9898431. Hier gibt's die Entdecker-Rucksäcke für Kinder - prall gefüllt mit spannenden Forscherwerkzeugen wie z.B.: Becherlupe, Fernglas, „Insektenstaubsauger“ und Vielem mehr. Und weil Forschen hungrig macht, gibt es das leckere Gleis-4-Entdeckerpicknick gleich dazu.

Darin enthalten sind

1 Flasche Schwallener Wanderwasser

1 Fitnessbaguette wahlweise belegt mit 2 verschiedenen Sorten Käse oder Schinken/Salami Mix

1 Regionaler Apfel oder eine Banane

und als Energiespender einen Müsliriegel

So gut ausgestattet kann das Abenteuer beginnen: Nur wenige Gehminuten entfernt beginnt der Nahesteig und somit auch der Gewässer-Erlebnispfad erreicht - und ihr seid am heutigen Exkursionsziel angekommen. Es gibt viel zu entdecken, zahlreiche Infostationen berichten vom Leben in den Flussauen. Einen schönen Picknickplatz gibt es dort auch. Das Ausleihen des Entdecker-Rucksacks kostet pro Tag 5 €, es sind 20 € Pfand zu hinterlegen.

Das Entdecker-Picknick kostet 6,50 € pro Person.

Für Inhaber einer - FRITZ- Jahreskarte gibt es bis zum 14.8.2020 den Entdecker-Rucksack und eine Picknick-Fitness tasche Gleis 4 nach Voranmeldung im Bahnhof Neubrück im Restaurant Gleis 4 kostenlos. Infos dazu im Gleis 4 erfragen.

Allgemeine Nachrichten

Jugendpreis 2020: Jugend für Offenheit, Toleranz und Solidarität

Offenheit, Toleranz und Solidarität sind in unserer Gesellschaft wichtige Grundprinzipien des Zusammenlebens. Der Landkreis St. Wendel sucht daher unter dem Motto „Jugend für Offenheit, Toleranz und Solidarität“ Jugendprojekte, bei denen diese Prinzipien im Mittelpunkt stehen. Schüler ab Klassenstufe 5 sowie Jugendgruppen von Vereinen, Verbänden oder Vereinigungen im Landkreis St. Wendel sind aufgerufen, ihre Projekte vorzustellen: auf maximal 5 DIN-A4-Seiten, zusätzlich auch als Plakat oder Collage möglich. Ausgeschrieben wird der Jugendpreis in den Kategorien schulische und außerschulische Jugendarbeit. Die Sieger erhalten jeweils 500 Euro. Anmeldeschluss ist der 31. Januar 2021. Informationen und Anmeldungen: Kreisjugendamt, Mommsstraße 21-31, 66606 St. Wendel, Tel. (06851) 8015104 oder 8015103, E-Mail: Kreisjugendamt@lkwnd.de.

Bewerbung eines weiteren touristischen Feldes durch die Tourist-Information Sankt Wendeler Land

Die Tourist-Information Sankt Wendeler Land bewirbt seit Juni 2020 Tagungen auf ihrer Internetseite, indem sie eine Auflistung verschiedener Tagungsbetriebe unter der Rubrik „Tagungen“ bereitstellt. Diese Auflistung dient als Inspirationsquelle für interessierte Betriebe. Hier kann der Tagungsgast nämlich, je nach Vorliebe, seinen gewünschten Tagungsbetrieb aus dem Sankt Wendeler Land auswählen und gelangt

per Mausklick über einen Link auf die Homepage des ausgesuchten Betriebs. Dort kann er sich weitere Informationen über den jeweiligen Tagungsbetrieb einholen und ihn bei Fragen und Anfragen kontaktieren. Die Tourist-Information Sankt Wendeler Land strebt eine Unterteilung der Tagungshäuser in Unterkunftsbetriebe und Betriebe ohne Übernachtungsmöglichkeit auf ihrer Website an. Momentan beteiligen sich lediglich Hotels an dieser kostenlosen Serviceaktion der Tourist-Information Sankt Wendeler Land. Gerne sind auch Tagungsstätten aus dem Sankt Wendeler Land dazu eingeladen, bei dieser Marketingaktion mitzumachen. Hierzu und um weitere Informationen zu erhalten, können Interessierte die Tourist-Information Sankt Wendeler Land kontaktieren. Dieser Service soll die einheimischen Betriebe in ihrem Marketing unterstützen und eine höhere Nachfragerate zum Thema „Tagungen“ im Sankt Wendeler Land generieren.

Außerdem möchte die Tourist-Information Sankt Wendeler Land mit der Bewerbung von Tagungshäusern aus dem Sankt Wendeler Land ihr touristisches Angebotsspektrum erweitern und ausbauen, um noch mehr verschiedene Interessensgruppen für ihre Region zu begeistern.

„Der Kreis St. Wendel blüht auf“ - Aktion wird fortgesetzt

Ein kleines Paradies für heimische Insekten schaffen - das ist der Gedanke hinter der Aktion „Der Kreis St. Wendel blüht auf“, die seit März 2019 läuft und nun fortgesetzt wird. Dafür stellt der Landkreis kostenlos eine Saatgutmischung mit regionaltypischen Wildblüchern zur Verfügung. Diese ist geeignet, eine dauerhafte Blühfläche zu bilden. Jeder Gartenbesitzer kann teilnehmen, der bereit ist, auf einer Mindestfläche von 20 m² Wildstauden in den Garten einziehen zu lassen. Die maximale Größe kann 50 m² betragen. Das Teilnahmeformular gibt es online unter: <https://www.landkreis-st-wendel.de/wirtschaft-verkehr-umwelt/laendlicher-raum/der-kreis-st-wendel-blueht-auf/>, oder: Tel. (06851) 8014701, E-Mail: Laendlicher-Raum@Lkwnd.de. Die Saatgutmischung wird per Post zugeschickt.

Kostenlose (Online-)Ferienkurse in den Sommerferien für Schülerinnen und Schüler am Umwelt-Campus Birkenfeld

Endlich ist es wieder soweit: In der letzten Woche der Sommerferien finden die beliebten Ferienkurse für Oberstufenschüler/innen am Umwelt-Campus Birkenfeld statt. Aufgrund der Corona-Pandemie haben die Kursverantwortlichen das bisherige Workshopformat überarbeitet und ein virtuelles Angebot auf die Beine gestellt. Trotzdem wird es, wie bereits in den Jahren zuvor, ein buntes und abwechslungsreiches Programm geben. So stehen die Kurse „Spieleprogrammierung mit Unity“, „Roboterprogrammierung“, „Molekularbiologie in der Küche“, „Erneuerbare Energien“, „Prototypenerstellung/3D-Druck“ sowie „CNC-Programmierung“ zur Auswahl. Neben der Vermittlung der technischen Inhalte geht es vor allem um das eigene Ausprobieren und Experimentieren. Die Teilnahme an den Kursen ist völlig kostenlos und bietet neben jeder Menge Spaß die Möglichkeit, sich über das Studienangebot sowie den Umwelt-Campus zu informieren.

Neugierig geworden? Weitere Informationen sowie das Kursprogramm sind auf der Website des Umwelt-Campus <https://www.umwelt-campus.de/ferienkurse> zu finden.

Eine Anmeldung ist ab sofort per E-Mail über die Adresse ferienkurse@umwelt-campus.de möglich. Schnell sein lohnt sich, denn die Plätze sind begrenzt.

Kursangebot Sommerferien 2020

Spieleprogrammierung	11.08. - 13.08.20
Roboterprogrammierung	10.08.20
Molekularbiologie in der Küche	13.08.20
Erneuerbare Energien	11.08. - 13.08.20
3D-Druck	10.08. - 11.08.20
CNC-Programmierung	10.08. - 11.08.20

Wo Kinder gerne Kinder sind: Bosener Gruppe prämiiert den Mundarttext des Monats August!

Wo Kinder gerne Kind sind

Das Lied „Dat Haus wo Kenner wohne“ des Liedermachers Manfred Pohlmann ist Mundarttext des Monats im August 2020. Darauf hat sich das Kolloquium der Bosener Gruppe bei einer Tagung geeinigt. Der Text wurde ausgesucht, so Karin Klee, Autorin und Sprecherin der Gruppe, weil es ein musikalischer Appell ist, der seine Aktualität nie verlieren wird.

Dat Haus wo Kenner wohne

Dat Haus wo Kenner wohne
Dat brauch kân Schickerr
Dofir en Hoofe Bonbons
Un en Sack voll Phantasie
En gruuse Kesst voll Schbillsache
Un net vergess zum Schluss

Von Mamma un vom Babba
 Vierm Schloofegieh en Kuss
 Die Schtroos wo Kenner schbille
 Soll ohne Audus sein
 Dofir met Bääm un Schträucher
 Un Verschdegge „streng geheim“
 E Feld met Breederbude
 Un e Kooflädsche am Eck
 Fir Zuggerschdän ze koofe
 Zwei Fennisch nur et Schdeck
 Die Schdadt wo Kenner lewe
 Braucht kån Betonpaläst
 Dofir ganz sicher Schbillplätz
 Wo mer e Kend och Kend sein lässt
 E Schwemmbad fir de Sommer
 Un en Schliddebahn wenedd friert
 En Saal wo et goode Kasperle
 Sein Spässjer präsentiert
 Dat Land wo Kenner wohne
 Brauch kåne Fremdenhass
 Doa setzen Hans un Mustaffa
 Zesamme enner Klass
 Un Hans verzeeld von Weihnachde
 Dä Mustaffa vom Meer
 Un dat ä doa noch klån woar
 Un et wår joa su lang her
 Die Welt wo Kenner lewe
 Muss en Welt sein ohne Kreech
 Un schon dā klånsde Schritt dohinn
 Dat ess en gruuse Siesch
 En Welt wo Kenner glegglic senn
 Ess unser gruuses Ziel
 Un wenn nur än Kend traurisch wår
 Dat wår schon eins ze vill
Manfred Pohlmann

Politische Parteien und Wählervereinigungen

SPD Ortsverein Gonesweiler

Interessierte Bürger/innen vor Ort zum Dialog

Während unserer gemeinsamen Begehung bemängelten die Bürger/innen Zustand und Erscheinungsbild des Rundwanderweges „Englischer Garten“, der Holzbrücke in der Naheau, des Brunnens am Feuerwehrgerätehaus, des Geländers der Kirchentreppe. Der Radweg um den Bostalsee sei streckenweise in einem sehr holprigen Zustand. Ebenso wurde die „Tour de France“ verdächtige Fahrweise kritisiert. Ein gefahrloses Nebeneinander von Spaziergängern und Radfahrern sei an Wochenenden kaum möglich. Die o.a. Beschwerden haben wir an die zuständigen Stellen weitergeleitet.

Weitere Punkte waren u.a. Busverkehr im Römerweg, Sanierung Söterner Straße.

Zu dem Thema **Jugendarbeit - Jugendtreffpunkt** ist unser Ortsratsmitglied Tanja Jung bereits im Gespräch mit der Mitarbeiterin des Jugendbüros, Sophie Wagner.

Schwerpunkt des Abends - **Gestaltung Dorfmitte**. Aus der Diskussion ergaben sich viele gute Ideen und Anregungen, die bei der geplanten Bürgerversammlung vorgetragen werden können.

Auch zukünftig werden wir das intensive Gespräch mit Ihnen suchen und weisen jetzt schon auf unseren nächsten **Dialog vor Ort**, im Herbst hin.

Der Vorstand



Ärzte • Ärzte

**Wir machen Urlaub
 von Montag, 3. August,
 bis Freitag, 14. August 2020.**

Vertretung: benachbarte Praxen in Nonnweiler, Primstal und Sötern.

Gemeinschaftspraxis Herzog
 Nonnweiler



FAMILIEN leben

06502
9147-0

Herzlichen Dank

Für die vielen Glückwünsche, Blumen, Geschenke und Telefonanrufe anlässlich meines

95. Geburtstages

möchte ich mich auf diesem Wege bei allen Verwandten, Freunden, Bekannten und der Nachbarschaft recht herzlich bedanken.

Erika Seibert

Bosen, im Juli 2020



Für die überaus zahlreichen Aufmerksamkeiten anlässlich meines

80. Geburtstages

möchte ich mich bei allen Gratulanten auf das Herzlichste bedanken.

Werner Mett

Eisen, im Juli 2020

Danke sagen!

Mit einer Familienanzeige in Ihrem
 Amts- oder Mitteilungsblatt.



ABSCHIED nehmen

06502
9147-0



Ausführung sämtlicher
 Bestattungsangelegenheiten

Erd-, Feuer- und
 Seebestattungen

Jederzeit für Sie erreichbar

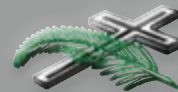

Bestattungsinstitut Jung
 Imbsbacher Straße 3
 66625 Nohfelden-Selbach 06875 - 1853



Betreuungs- und Entlastungsangebot/Alltagsbegleitung

Christiane Trattning, Tel. 06873/7237, christiane-trattning@t-online.de

BEILAGENHINWEIS

Unsere dieswöchige Ausgabe enthält eine Vollbeilage
Raumausstatter Adams.

WIR BITTEN UNSERE LESER UM BEACHTUNG!

Wichtige Information für unsere Leser und Interessenten.

Sie erreichen den Verlag

Mo. - Do.: 7.00 - 17.00 Uhr und Fr.: 7.00 - 16.00 Uhr
Tel. 06502 9147-0. Annahme Klein- und Familienanzeigen:
→ service@wittich-foehren.de

Zustellung/Reklamation

Tel. 06502 9147-800 → vertrieb@wittich-foehren.de

Mitteilungsblatt „Nohfelder Nachrichtenblatt“.

Lesen Sie die aktuelle Ausgabe „Nohfelder Nachrichtenblatt“ unter
<http://epaper.wittich.de/152>

Redaktions-Annahmeschluss

Mi., 10.00 Uhr VG
bei Feiertagsvorverlegung ein bis zwei Werktage früher
→ mein.wittich.de

**Anzeigen-Annahmeschluss
(für Privat- und Geschäftsanzeigen)**

Do., 9.00 Uhr
bei Feiertagsvorverlegung ein bis zwei Werktage früher

**Ihre Ansprechpartner für
Geschäftsanzeigen und Prospektwerbung**

Thorsten Kreis
Gebietsverkaufsleiter
Mobil: 0160 96961647
th.kreis@wittich-foehren.de

Claudia Straka
Verkaufsinendienst
Tel. -274
c.straka@wittich-foehren.de



LINUS WITTICH Medien KG - Europa-Allee 2, 54343 Föhren



Ihre Anzeige in TOP-LAGE
in der Rubrik **IMMOBILIEN Welt**.

24-STUNDEN-ABFLUSSREINIGUNG-NOTDIENST SAARLANDWEIT
THEOBALD & KRÄMER
KANALSYSTEMTECHNIK

 Sebastian-Bach-Str. 74
66287 Quierschied
66292 Riegelsberg
66333 Völklingen

- Kanalreinigung
- TV-Inspektion
- Fräsböter
- Kanalsanierung (o. Aufgraben)
- Dichtheitsprüfung

*Auch sonn-
und feiertags*

- Klärgruben-
- Kurzschließungen
- Verbundsteinarbeiten
- Bau- und
- Kanalreparaturen

Telefon (0 68 97) 56 91 66

Vertrauen Sie dem Fachmann

Ankauf von Zinn!

Ihr Altgold ist Geld wert!

Barankauf bei

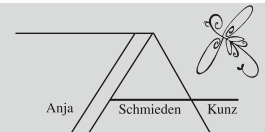
**Goldschmiede
Kunst & Genuss**

Am Kirchplatz 2 • 55765 Birkenfeld • Tel. 06782 / 4724
www.goldschmiedebirkenfeld.de • goldschmiedebir@t-online.de

**IMMOBILIEN** Welt06502
9147-0

WIR sind IHRE Makler vor Ort...!
Lassen Sie sich von der RE/MAX-Strategie überzeugen...!

VERKAUFEN oder VERMIETEN
Sie IHRE Immobilie mit UNS...!

Nutzen Sie die Vorteile des WELTWEIT
größten Maklernetzwerks RE/MAX !!

Wählen Sie aus gutem Grund die Nr. 1 !!

Wir suchen, für vorgemerzte Kunden,
Immobilien, zum KAUF oder zur MIETE,
im Kreis ST. WENDEL und darüber hinaus...!

RE/MAX

... von Haus aus GUT!

RE/MAX Ideal Immobilien
Schreiter & Kollegen GmbH
66606 St. Wendel • Mommstr. 5
Tel. 0 68 51 / 979 00-0

Ferienwohnung im Schwarzwald

60 m² | 3 Personen | separate Küche | Wohnzimmer | Schlafzimmer | TV |
Terrasse | Gartennutzung | Grillplatz mit Grill | WLAN | Stellplatz vorhanden |
wenige Gehminuten zum Supermarkt und Busbahnhof

**Preis: 2 Personen 32 €**

weitere Person 7 €

Alle Preise verstehen sich
pro Tag zzgl. Kurtaxe.

Hannelore Denner

Willi-König-Str. 30
72178 Waldachtal-Lützenhardt
Tel. 07443 8957
martin.denner@t-online.de
www.fewo-denner.de



**Im September
& Oktober noch
Termine frei!**





Weinstraße



Pfälzerwald



© www.AVmedia.de

Unternehmen Sie
AUSFLÜGE
ins Leiningerland



leiningerland.com



Finden Sie mit **WITTICH Medien** die passende Fachkraft

Sie suchen Studenten, Absolventen und Young-Professionals?
Ob in IT, Ingenieurwissenschaften oder im Vertrieb und Marketing. Mit unserer Matching-Plattform finden Sie die richtigen Fachkräfte: www.alphajump.de



ALPHAJUMP



LINUS WITTICH Jobbörse

Ob im Handwerk, Büro, Service, sozialen Bereich, oder Auszubildende:
Mit unserer Jobbörse erreichen Sie die passende Zielgruppe: wittich.de/jobboerse

Sie wünschen eine individuelle Beratung oder einen Rückruf?

Ihr Ansprechpartner: **Thorsten Kreis**

Tel. 0160 96961647

th.kreis@wittich-foehren.de



LINUS WITTICH Medien KG | Europa-Allee 2 | 54343 Föhren | www.wittich.de

DAS FACHGESCHÄFT

für Damen- und Herrenbekleidung

SSV T-Shirts **Street One** T-Shirts 12 €
Blusen Tops Kleider Hemden Unterwäsche **SSV** Jeans

30 % AUF ALLES (Damen- u. Herrenmode)

Einzelteile bis zu 70 % reduziert!
Shorts Sommer-Hosen Jacken

MANUELA'S MODE-TREFF

Hauptstraße 24 • 55765 Birkenfeld
Telefon: 0 67 82 / 98 99 82

Farbanzeigen fallen auf!

Jetzt online buchen
und gestalten:

anzeigen.wittich.de

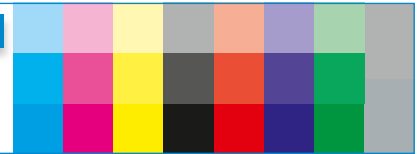

WITTICH MEDIEN **Stellenmarkt** aktuell

Anzeige aufgeben:
anzeigen.wittich.de

Weitere
Stellenangebote
online unter:
[wittich.de/
jobboerse](http://wittich.de/jobboerse)



Zuverlässiges **Reinigungspersonal** nach Eckelhausen gesucht.

Sozialversicherungspflichtig oder auf 450-€-Basis.

Arbeitszeit von Mo. bis Fr. zwischen 16.00 - 19.00 Uhr.

I.R. Service GmbH • Tel. 0173-7113372 od. 06881-92140

2 Anlagenmechaniker für Heizung und Sanitär gesucht.

Übertarifliche Bezahlung, Firmenauto, tolles Betriebsklima,
gute Arbeitszeiten.

Interesse? Dann melde dich noch heute bei uns: 0171/7980066

Heizung und Sanitär Norbert Hoffmann, Poststr. 24, 66649 Oberthal

Haben Sie Interesse an einem sicheren Arbeitsplatz mit der
Aussicht auf berufliche Weiterentwicklung und netten
Kolleginnen? Dann bewerben Sie sich in unserem
ambulanten Pflegedienst als

• **Pflegefachkraft** m/w/d

in Teilzeit und Geringverdienerbasis für Früh- oder
Spätdienste. Unsere Dienstzeiten im Frühdienst:
6.30 – 12.30 Uhr, im Spätdienst: 15.30 – 20.30 Uhr bzw.
17.30 – 20.00 Uhr.

• **Verwaltungskraft** m/w/d

in Teilzeit für nachmittags. Idealerweise haben Sie eine
Ausbildung zum Kaufmann/Kauffrau im
Gesundheitswesen.

Wir bieten Ihnen die Mitarbeit in einem zukunftsorientierten,
innovativen Pflegedienst, in der abwechslungsreiche und
eigenverantwortliche Aufgaben minutengenau vergütet
werden. Attraktive Sozialleistungen sowie
Gesundheitsförderung warten auf Sie.

Bitte senden Sie Ihre Bewerbungsmappe mit Lichtbild
per Post oder Mail an Frau Marion Junker.

AMBULANTER PFLLEGEDIENST ARMIN JUNKER

Im Brühl 23 • 66620 Kastel • Telefon (0 6873) 6156
info@pflegedienst-armin-junker.de

**WA-AUFSTIEGSOFFENSIVE 2020: JETZT ANMELDEN
UND ZUSÄTZLICH ZUR STAATLICHEN FÖRDERUNG
250 EURO AUFSTIEGSPRÄMIE SICHERN!**

BETRIEBSWIRT/IN (WA)
anerkannte, berufsbegleitende Aufstiegsfortbildung

Abschluss auf Bachelor-Niveau (DQR-Stufe 6) auch
ohne Abitur bereits nach 12 Monaten möglich
inkl. Vorbereitungslehrgang Ausbildung der Ausbilder
Vorlesungen samstags am Umwelt-Campus Birkenfeld
Kurseinstieg monatlich oder zweimonatlich
inkl. WA-Digitalpass: Alle Vorlesungsunterlagen und
Podcasts der Vorlesungen digital verfügbar

Anmeldung jederzeit möglich!

NUTZEN SIE DIE STAATLICHE FÖRDERUNG FÜR IHREN BERUFLICHEN AUFSTIEG!
100 % Finanzierung und bis zu 100 % Zuschuss, der nicht zurückgezahlt werden muss!

NEU: OPTIONALES AUFBAUSTUDIUM ZUM MASTER PROFESSIONAL
Informationen/Beratung: Tel. 06 51 - 97 909 500 oder online: www.wa-birkenfeld.de



gesucht & gefunden

IHRE PRIVATE KLEINANZEIGE IM SAARLAND

Arbeiten an Dach, Wand, Fassade, Reparaturdienst, Tel. 0172/9192997

Kosm. Fußpflege, Hausbesuche, Heusweiler (Umgebung 20 km) Tel. 06806/9514041 od. 0176/99415874

Englisch-Unterricht in Firmen u. Privat, auch Nachhilfe, v. auslandserfahrener Lehrerin, Konversation u. Grammatik. Tel. 0172/6994602

Netter Sammler kauft Modelleisenbahnen (aller Art u. Menge) sowie Modellautos. Zahle Spitzenpreise! Tel.: 06838/9779994 od. 0174/3232959

Fa. Rümpel-Fritz, Haushalts-/Wohnungsaufösungen u. Entrümpelungen vom Marktführer. Blitzschnell, besenrein, preisw., faire Wertanrechnung. T. 0171/6822141 od. 0681/75590327

Besenreine Entrümpelung von Haus u. Hof. Seit 20 Jahren. Saarlandweit, Festpreisgarantie, faire Wertanrechnung. Fa. Schilden, Tel. 0162/9466364, raumungs-service-schilden.de

Handwerker erledigt Maurer-, u. Betonarbeiten, Verbundsteinverlegung sowie Fassaden-, u. Trockenbauarbeiten. Gerne werden auch kleinere Aufträge übernommen. Tel 0171/4619513

Baugrundstück gesucht: Saarwellingen oder nähere Umgebung! Ab 500 qm, auch unkonventionell geschnitten! E-Mail: bungalotte@gmx.de oder Tel.: 06838-9748785

Wir digitalisieren Super8 / N8, Hi-8, VHS-C, Mini-DV und VHS, Tonbänder/Musikkassetten u. LP, Dias, Fotos/Alben auf DVD o. Stick! Tel. 06825/8006088 Computerhilfe! www.medien-puzzle.de



www.wittich.de

Kaufe alles Alte! Möbel, Bilder, Porzellan, Uhren u. Münzen, ganze Sammlungen, Militaria u. Musikinstrumente, auch rep.bedürftig, ganze Nachlässe. Zahle gut! Karl Buchert, Tel. 06826/53248

GÄRTNER sucht Arbeit: Hecken und Sträucher schneiden. Umgestaltung und Neugestaltungen vom Garten. Rasen neu anlegen, Pflastersteine verlegen, Terrassenbau, u.v.m., Tel. 0172/4859829

Saarbrücken, Verkauft Gartenzaun 14,50 m Länge/verzinkt, einschl. Tor (2,50 Breite beidseitig zu öffnen) + Zaunteile/Pfosten (müssen demontiert werden). Preis n. absprache, Tel. 0681/68618959 od. 0681/68617545

ENTRÜMPELUNGEN ANTIK- & SAMMLERWELT ILLINGEN

- transparenter Festpreis ohne versteckte Kosten
- hohe Wertanrechnung, auf KFZ, auch Goldankauf
- enge Zusammenarbeit mit sozialen Einrichtungen
- absolute Seriosität
- problemlos & schnell ist Ihr Haus/Wohnung besenrein

Diplom Betriebswirtin (FH) Susanne Kirnberger
Hauptstr. 24, 66557 Illingen, Tel. 06825-4999355

Kaufe Pelze, Gold-/Silberschmuck u. Münzsammlungen aller Art sowie Orientteppiche, Modeschmuck, Porzellanfiguren, Geschirr- u. Musikinstrumente, Wandteller versch. renommierter Hersteller. T. 06834/55736 o. 0171/5281839

Kaufe gebr. Pelze, bevorzugt Nerz u. Accessoires sowie kpl. Nachlässe. Zahle gut u. bar. Tel. 0157/79249356

Privat Sammler su. Pelze exkl. Abendgarderobe u. edle Handtaschen, Antik u. Retro Möbel, Gobelinen Bilder u. Ölgemälde, Antik Nähmasch., edle Armband,-/ u. Taschenuhren, Silberbesteck, Münzen aller Art. Zahle Bar zu Liebhaberpreisen! Ihr seriöser Ansprechpartner Herr Freiwald. Tel. 01573/9463883

Jetzt günstig online drucken

LW-FLYERDRUCK.DE

Ihre Onlinedruckerei von LINUS WITTICH Medien

• Gartengestaltung • Neuanlage
• Sanierung • Mäharbeiten • Pflege
• Baumfällung • Rodung • Zaunbau
• Entrümpelung • tr. Brennholz
www.galabau-holzwurf.de, Tel.: 06834/54970

Suche dringend Wohnwagen oder Wohnmobil, Tel. 0171/3849550, sancho1961@t-online.de

Suche Traktor, auch mit Mängeln. Tel. 06868/256439 od. 0175/5471305

BAUMFÄLLUNG
Baumgipfelung und Heckenschnitt mit Abtransport. Schmidt, Mobil 0157/30041616, Tel. 06825/46707

Ledercouch 2,50 m länge, goldfarbig, mit Sessel und Couchtisch zu verk. Preis VB. Tel. 0175/7210727

Frank Morel, Alleinunterhalter. Duo/Trio/Quartett, deutsche/intern. Tanz- und Partymusik, 60/70/80er bis akt. Charts, DJ, Show. www.frankmorel.de. Tel. 06866/849

Kaufe Gold- u. Silbermünzen sowie Edelmetallschmuck. Tel.: 06831/704259 od. 0152/56437049

UTH, Küchenabbau mit Entsorgung! Tel. 06861/9083421 od. 0151/17285336

Modelleisenbahnen u. Modellautos gesucht. Zahle fair. Tel.: 06831/704259 od. 0152/56437049

Hausmeisterservice Michael Dörr, Mäh- u. Gartenarbeiten, Heckenschnitt, Betreuung Mehrfamilienhäuser, Tel. 0163/2511968

Ihre Private Kleinanzeige
Einfach buchen über:
www.wittich.de/Objekt10301

Anzeigenschluss: freitags 9.00 Uhr



LINUS WITTICH
Lokal informiert. Druck. Internet. Mobil.

erscheint ab 25,- Euro in über
222.150
saarländischen Haushalten



Europaallee 2 • 54343 Föhren
Telefon 06502 9147-0
Fax 06502 9147-250

BEILAGENHINWEIS

Unsere dieswöchige Ausgabe enthält eine Vollbeilage
der Möbel Schuh GmbH.

WIR BITTEN UNSERE LESER UM BEACHTUNG!

BEILAGENHINWEIS

Unsere dieswöchige Ausgabe enthält eine Vollbeilage
der Haas & Birtel GmbH & Co.KG.

WIR BITTEN UNSERE LESER UM BEACHTUNG!



IMMOBILIEN Welt

06502
9147-0

KRANKENSCHWESTER MIT FAMILIE,

2 Erw./1 Kind, sucht dringend
gepflegtes 1- bis 2-Familien-Haus

Persch Immobilienservice: 06854/9229-0

LEITENDER INGENIEUR

sucht ein neuwertiges oder
gepflegtes Ein-/Zweifamilienhaus

Persch Immobilienservice: 06854/9229-0

RENAULT
Passion for life

Renault senkt die Mehrwertsteuer auf 0 %



Renault Twingo LIFE S Ce 65
ab
9.500,- €*

- 5 Türen • ABS, ESP und 4 Airbags • Berganfahrhilfe • Geschwindigkeitsbegrenzer • LED-Tagfahrlicht

Renault Twingo S Ce 65, Benzin, 48 kW: Gesamtverbrauch (l/100 km): innerorts: 5,3; außerorts: 3,8; kombiniert: 4,4; CO₂-Emissionen kombiniert: 100 g/km; Energieeffizienzklasse: B. Renault Twingo: Gesamtverbrauch kombiniert (l/100 km): 5,0 – 4,4; CO₂-Emissionen kombiniert: 119 – 100 g/km, Energieeffizienzklasse: C – B (Werte nach Messverfahren VO [EG] 715/2007)

Abb. zeigt Renault Twingo INTENS mit Sonderausstattung.

Besuchen Sie uns in unserer neuen Ausstellung. Wir freuen uns auf Sie.

AUTOHAUS PETER THIRY E.K.
Renault Vertragspartner
Auf Rodert 2, 66636 Tholey,
Tel. 06853-5555,

*Beim Kauf dieses Modells mit einem Barpreis von 11.309,52 € gewähren wir Ihnen einen Rabatt in Höhe des Mehrwertsteueranteils, der im jeweiligen Bruttokaufpreis enthalten ist. Dieser Rabatt entspricht einer Minderung von 13,79 % des Bruttokaufpreises. In der Rechnung wird die Mehrwertsteuer auf Grundlage des reduzierten Nettokaufpreises ausgewiesen. Käufer sind jedoch nicht berechtigt, die Erstattung des auf dem Kassenbon ausgewiesenen Mehrwertsteueranteils zu verlangen. Nicht kombinierbar mit anderen Rabattaktionen. Gültig für Privatkunden und für Zulassungen vom 01.07.2020 bis 31.08.2020.



**KAMINBAU
SCHNEIDER**
OSBURG

seit über **30 Jahren** Ihr Meisterbetrieb

54317 Osburg-Gewerbegebiet
Tel: 06500 - 91 09 40
info@schneider-kaminbau.de
www.schneider-kaminbau.de



JETZT SICHERN: Heizeinsatztausch zum Festpreis!

ÄLTERES EHEPAAR
sucht dringend kleines
gepflegtes 1-FH oder ETW
Persch Immobilienservice: 06854/9229-0

PERSCH IMMOBILIEN-SERVICE

SEIT ÜBER 20 JAHREN IHR MAKLER
IM ST. WENDELER LAND

**„WIR SUCHEN FÜR UNSERE
KUNDEN HÄUSER IN
ALLEN PREISLAGEN“**

IHRE IMMOBILIE IN BESTEN HÄNDEN!!

0 6 8 5 4 / 9 2 2 9 - 0

HEIMAT NEU ENTDECKEN



Treffpunkt Deutschland.de

Mit den kostenlosen Reisemagazinen der Treffpunkt Deutschland Reihe erhalten Sie den perfekten Begleiter für Ihren nächsten Ausflug oder Urlaub.

NOHFELDEN

KARWAT
Injektionstechnik

Seit 1962

A. KARWAT & S. GmbH
Rehgrabenstr. 1
66125 Saarbrücken

FEUCHTE NASSE Wände? RISSE im Haus?

- Rissverpressung
- Abdichtung von Kellern und Balkonen
- Verankern, Verfüllen, Verstärken
- Setzungs-Schadensbeseitigung
- Beton- und Mauerwerksanierung

☎ 0 68 97 - 95 28 30 www.rissverpressung.de



**Plus für Konto und Umwelt
Wärme mit Öl + Solar**

Jetzt einsteigen in moderne Öl-Brennwerttechnik und Solar!

Ihre Vorteile auf einen Blick: www.zukunftsheizen.de

PETER schirra OHG
IHR HEIZÖL-LIEFERANT

66687 WADERN - STEINKREUZWEG 5
Telefon 0 68 71 / 23 69 - www.oelschirra.de

Es freut uns Ihnen mitteilen zu können,
dass wir unseren Gasthof-Pension ALTE POST
weiter als Familienbetrieb führen werden.

Unsere Enkelin Chantal hat sich entschlossen in unseren Betrieb einzusteigen. Wir möchten Sie daher einladen, in den nächsten Wochen Schwarzwälder Augenblicke mit unseren Wanderangeboten in unserem einzigartigen Wellnesswald und natürlich in unserer herrlichen Schwarzwälder Landschaft zu erleben.

Last-Minute-Spartage im Schwarzwald



im Doppelzimmer mit DU / WC / TV und Balkon
vom **15.08.2020** bis **31.10.2020**

5 x Übernachtung mit Frühstück und 3 x Halbpension und 1x verwöhnen wir Sie mit einem Schwarzwälder Spezialitäten Vesper und Kirschwasser.

à Person € 199,00

Als Dankeschön für Ihre Buchung schenken wir Ihnen die Schwarzwälder Gästekarte im Wert von € 10,00 à Person!

Gasthof-Pension ALTE POST
Familie Rupp
Hauptstraße 56 · 72178 Waldachtal-Lützenhardt
Tel. 07443 / 8167 · www.alte-post-waldachtal.de

Gut informiert durch Ihr Amts- oder Mitteilungsblatt! www.wittich.de

GOLD & PELZANKAUF

NUTZEN SIE DIE GELEGENHEIT - LETZTE CHANCE VOR SAISONENDE - PELZE ZU BARGELD

Ankaufstag

Montag	Dienstag	Mittwoch	Donnerstag
27	28	29	30
Juli	Juli	Juli	Juli

Ankaufzeiten: Mo. - Do. von 10.00 - 18.00 Uhr
Durchgehend geöffnet!

Achtung! ... die letzten 4 Tage!!!

Profitieren Sie vom hohen Goldpreis!

EINMALIGE AKTION

WIR KAUFEN AN:

Goldmünzen aller Art

58,-*
Euro je Gramm

Ankauf von Goldschmuck aller Art:
Altgold, Bruchgold, Münzen, Barren, Platten sowie guterhaltene Ringe, Broschen, Ketten (Armbänder bevorzugt im Breit Form) Colliers, Medaillons, Golduhren auch defekt in Verbindung Pelz mit Gold

BEI UNS SOFORT BARGELD!

Nur Ankauf, kein Verkauf!

Für PELZE und NERZE bis zu 7.000 EUR*
*in Verbindung mit Gold



Edeluhren



Münzen & Barren



Zahngold



Taschenuhren



Goldschmuck aller Art



Waschbär



Nerze



Fuchs



Zobel



Armbänder
Bracelet

Silber



800-835-925

Abzeichen



800-835-925

**ANTIKE KORALLENKETTEN
SCHMUCK GOLD/SILBER
ZAHNGOLD MIT UND OHNE PELZMÄNTEL**

CORONA-Hygienevorschriften:
*Sicherung und Einhaltung des Mindestabstands
*Schutzmasken für alle Mitarbeiter
*Desinfektionstation *Schutzmasken für Kunden

Galerie Antik
Jakob-Stoll-Str. 52
66606 St. Wendel-Oberlinxweiler
0163 9544371

... kostenlose Parkplätze direkt vor der Tür!