

**Amtliches
Bekanntmachungsblatt der
Gemeinde Nohfelden**

NOHFELDER NACHRICHTEN

Nachrichtenblatt für die Gemeindebezirke

Bosen-Eckelhausen, Eisen, Eiweiler, Gonnweiler, Mosberg-Richweiler,
Neunkirchen, Nohfelden, Selbach, Sötern, Türkismühle, Walhausen, Wolfersweiler

Freitag, den 10. Juli 2020

Ausgabe 28/2020

50. Jahrgang

Soforthilfe für von der Corona-Krise betroffene Menschen



**Die idee.on gGmbH bietet über die Initiative der Aktion Mensch
und in Kooperation mit Edeka Schäfer aus Türkismühle Corona Soforthilfen in Form von
Lebensmittelpaketen für Bürger und Bürgerinnen in der Gemeinde Nohfelden an.**

Betroffene Haushalte können sich weiterhin unter www.ideeon.info für ein Lebensmittelpaket
(30€ oder 50€) anmelden. Pro Haushalt/Familie kann ein Lebensmittelpaket beantragt werden.

Wichtige Rufnummern und Bereitschaftsdienst

Notrufnummern

Notarzt, Rettungsdienst	112
Feuerwehr	112
Polizei-Notruf	110
Polizeiinspektion Nordsaarland	
Wadern	(06871) 9001-0
Polizeiposten Nohfelden-Türkismühle	(06852) 9090
Krankentransport	19222
Sozialer- und Behinderten-Fahrdienst	
DRK Kreisverband St. Wendel e.V.	(06851) 939680

Krankenhäuser

DRK-Krankenhaus Birkenfeld	(06782) 180
Marienkrankenhaus St. Wendel	(06851) 5901
St.-Josef-Krankenhaus Hermeskeil	(06503) 810
Uniklinik Homburg	(06841) 160
Gift-Notruf	(06841) 19240

Notruf und Beratung für vergewaltigte und missbrauchte Frauen und Mädchen (0681) 36767

NELE – Beratung gegen sexuelle Ausbeutung von Mädchen (0681) 32043 und 32058

Ärztlicher Bereitschaftsdienst (inkl. Kinderärzte/Augenärzte/HNO-Ärzte)

Sie erreichen den **ärztlichen Bereitschaftsdienst** der Kassenärztlichen Vereinigung kostenlos unter der bundesweit einheitlichen Rufnummer **116117**.

Zusätzlich sind unsere Bereitschaftsdienstpraxen für Sie geöffnet: Von Samstag, 8.00 Uhr bis Montag, 8.00 Uhr, an Feiertagen (inkl. Heiligabend/Silvester), am Rosenmontag sowie an Brückentagen

Ärztliche Bereitschaftsdienstpraxis St. Wendel

Im Marienkrankenhaus St. Wendel

Am Hirschberg 1, 66606 St. Wendel

Ärztliche Bereitschaftsdienstpraxis Losheim

In der Marienhausklinik St. Josef

Krankenhausstr. 21, 66679 Losheim am See

Kinderärztliche Bereitschaftsdienstpraxis St. Wendel

In der Marienhausklinik St. Josef Kohlhof

Klinikweg 1-5, 66539 Neunkirchen

Bei Lebensgefahr: Notarzt über Notruf 112

Apotheken-Notdienstbereitschaft

für den Dienstbereitschaftsbezirk Nord-Saarland übernimmt

am 11.07.2020

Glocken-Apotheke, Namborn, Hauptstr. 8, Tel. 06854/8996

am 12.07.2020

Mauritius-Apotheke, Marpingen-Alsweiler, Tholeyer Str. 27, Tel. 06853/922040

am 13.07.2020

See-Apotheke, Nohfelden-Neunkirchen, Nahestr. 55, Tel. 06852/7707

am 14.07.2020

Hirsch-Apotheke, Tholey, Metzger Str. 10, Tel. 06853/2203

am 15.07.2020

Aeskulap-Apotheke, Tholey-Hasborn, Theeltalstr. 10a, Tel. 06853/7170

am 16.07.2020

Allerburg-Apotheke, Namborn-Eisweiler, Allerburg 16, Tel. 06857/9002979

am 17.07.2020

Marien-Apotheke, Freisen, Baumholder Straße 5, Tel. 06855/854

Zahnärztlicher Notdienst

Nur für dringende Fälle und nach vorheriger telefonischer Vereinbarung
11./12.07.2020

Dr. Jochen Beckmann, St. Wendel, Tel. 06851/2589 und 0151/57201781

Tierärztlicher Notdienst

Tierklinik Birkenfeld, Tel. 06782/109090

Tierklinik Elversberg, Tel. 06821/179494

Gut informiert durch Ihr Amts- oder Mitteilungsblatt!



LINUS WITTICH

Lokal informiert. Druck. Internet. Mobil.

Hinweis: Corona-Krise

Für den Fall, dass Ihr Mitteilungsblatt wegen des **Corona-Virus** nicht oder nur **eingeschränkt** hergestellt oder verteilt werden kann, haben wir alle Inhalte online freigeschaltet.

Nutzen Sie die Möglichkeit unter: ol.wittich.de

LINUS WITTICH
Lokal informiert. Druck. Internet. Mobil.

Herausgeber:

Der Bürgermeister der Gemeinde Nohfelden

Druck:

66625 Nohfelden, An der Burg

Verlag:

Druckhaus WITTICH KG

Anschrift:

LINUS WITTICH Medien KG

Verantwortlich:

54343 Föhren, Europa-Allee 2 (Industriepark Region Trier, IRT)

amtlicher und redaktioneller Teil:

Der Bürgermeister der Gemeinde Nohfelden
Andreas Veit

Anzeigen:

Melina Franklin, Produktionsleiterin

Reklamationen Vertrieb:

Tel. 06502 9147-800, E-Mail: vertrieb@wittich-foehren.de

Für Anzeigenveröffentlichungen und Fremdbeilagen gelten unsere Allgemeinen Geschäftsbedingungen und die zur Zeit gültige Anzeigenpreisliste. Für Textveröffentlichungen gelten unsere Allgemeinen Geschäftsbedingungen. Namentlich gekennzeichnete Artikel geben nicht unbedingt die Meinung der Redaktion wieder. Bei Nichtlieferung ohne Verschulden des Verlages oder infolge höherer Gewalt, Unruhen, Störung des Arbeitsfriedens, bestehen keine Ansprüche gegen den Verlag.

Impressum

Erscheinungsweise: wöchentlich

Zustellung: Kostenlose Zustellung an alle Haushalte, Einzelbezug über den Verlag



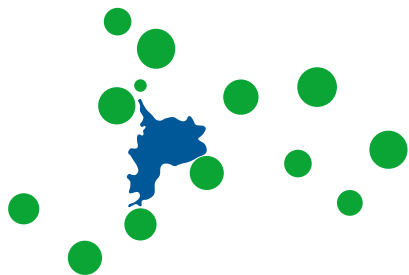

Beratungsstellen und Gemeindeeinrichtungen

Öffnungszeiten der Gemeindeverwaltung:

Montag bis Donnerstag von 8.00 bis 12.00 Uhr und von 13.30 bis 15.00 Uhr, Freitags von 8.00 bis 12.00 Uhr
Jeden 2. und 4. Donnerstag bis 18.00 Uhr, Termine außerhalb der Öffnungszeiten nach telefonischer Vereinbarung

Öffnungszeiten der Grüngut- sammelstelle der Gemeinde

Mittwochs:

Samstags: von März bis Ende November 11 - 16 Uhr
Mittwochs: von April bis September 15 - 19 Uhr
im März und Oktober nur bis 18 Uhr
im November mittwochs geschlossen

Öffnungszeiten des Wertstoffzentrums

St. Wendeler Straße 85, Nohfelden-Wolfersweiler
Telefon (06852) 8090508

Es gelten ab sofort neue Öffnungszeiten.

Montag, Dienstag, Mittwoch
und Freitag: von 09:00 Uhr bis 16:00 Uhr,
Donnerstag: von 11:00 Uhr bis 18:30 Uhr und
Samstag: von 08:00 Uhr bis 15:00 Uhr steht die
Anlage für Anlieferungen zur Verfügung.
Annahmeschluss jeweils 15 Minuten vor Schließung.

Beratungsstellen für Kinder, Jugendliche und Familien

Nohfelder Kindertagespflege

Ansprechpartnerin: Frau Britta Groß
Landkreis St. Wendel
Telefon (06851) 8015133

**Auch in den schwierigen „Corona-Zeiten“ sind wir
selbstverständlich für Sie erreichbar**

Familienberatungszentrum

Trierer Straße 18, 66625 Nohfelden-Türkismühle
Telefon (06852) 8090080; Fax (06852) 991598
E-Mail: FBZ-nohfelden@swipp.eu
Ansprechpartnerin: Katrin Strasser

Jugendbüro der Gemeinde

Ansprechpartnerin: Sophie Wagner
An der Burg, 66625 Nohfelden
Telefon (06852-809303)
Mobil 0175-7276273
E-Mail: s.wagner@ideeon.info

Deutscher Kinderschutzbund

Landesverband Saarland e.V.
Projekt UFER St. Wendel
Werschweilerstraße 40, 66606 St. Wendel
Ansprechpartnerin: Frau Christin Keller
Mobiltelefon 0175 7153140
E-Mail: dksb-christinkeller@gmx.de

Beratungsstellen für Senioren und Pflegebedürftige

Seniorensicherheitsberatung

Ansprechpartner: Herr Dietmar Böhmer
Rathaus, An der Burg, 66625 Nohfelden
Privat: Auf der Ritzwies 7
66625 Nohfelden-Walhausen
Telefon (06852) 1415
E-Mail: r.d.boehmer@t-online.de

oder

Ansprechpartner: Herr Norbert Lesch
Privat: Ernst-Heinz-Straße 13
66625 Nohfelden-Wolfersweiler
Telefon (06852) 7578
E-Mail: norbert.lesch@gmx.net

Pflegestützpunkt im Landkreis St. Wendel

Mommstraße 27, 66606 St. Wendel
Telefon (06851) 8015251
E-Mail: j.lermen@psp-saar.net

Rentenberatung in der Gemeinde Nohfelden

Ansprechpartner: Frau Christine Sander, Tel. (06875)
93 73 37 und Herr Winfried Werle, Privat: Jakob-Künt-
zer-Straße 2, 66625 Nohfelden-Wolfersweiler
Telefon (06852) 9031632

Treffen der Selbsthilfegruppe Ilco

Ilco ist eine Gruppe für Menschen mit künstlicher
Harnableitung und Darmausgang. Wir treffen uns an
jedem 1. Dienstag im Monat im Casino der Elisabe-
thenstiftung in Birkenfeld.
Ansprechpartner: Carla Wagner Telefon (06855) 1050
oder Adolf Bender Telefon (06788) 829

Beauftragte für die Belange von Menschen mit Behinderungen

Ansprechpartnerin: Frau Sigrid Laubenthal
Telefon dienstlich (06851) 908233 *Anrufbeantworter*
Telefon privat (06852) 991865
E-Mail: sigrid.laubenthal@web.de
Rathaus (06852) 885109 [Herr Backes]

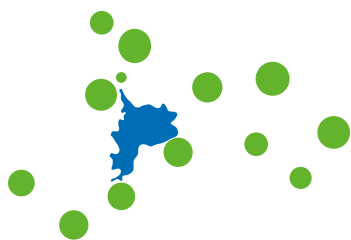

Der Bürgermeister informiert

Faire Fußballbälle für Nohfelder Sportvereine

Fußball ist die beliebteste Sportart der Deutschen, doch nur wenige Menschen wissen, unter welchen Bedingungen die Bälle produziert werden. Handgefertigte Fußballbälle werden überwiegend in Pakistan gefertigt – häufig unter sehr schlechten Arbeitsbedingungen, oft auch durch Kinderarbeit.

Genau hier möchte die Gemeinde Nohfelden aktiv etwas ändern und sich für einen fairen Handel engagieren. Bereits am 28. Mai hat Sie den Ratsbeschluss zur Teilnahme an der Kampagne „Fair Trade Town“ gefasst. Vor diesem Hintergrund und mit Hilfe des Preisgeldes aus dem Projekt „Global nachhaltige Kommune“ schenkte die Gemeinde Nohfelden den örtlichen Fußballvereinen fair produzierte Fußballbälle. Die feierliche Übergabe der Bälle fand am 8. Juli 2020 Uhr am Sportplatz Neunkirchen/ Nahe statt. Bürgermeister Andreas Veit freut sich, dass alle Vereine ohne zu zögern bei dieser Aktion mitgemacht haben. Er hofft, dass hierdurch ein Bewusstsein für den fairen Handel geschaffen wird und dass die Vereine zukünftig auch in anderen Bereichen wie z.B. beim Kauf von Trikots oder bei der Ausrichtung von Sportveranstaltungen mehr auf Nachhaltigkeit achten. Die Gemeindeverwaltung wird hier mit der Einführung einer nachhaltigen Beschaffungsrichtlinie mit gutem Beispiel vorangehen.

Die Bälle stammen von der Bad Boyz Ballfabrik einem Nürnberger Familienunternehmen, dass zwar ebenfalls in Pakistan produzieren lässt, aber unter



Übergabe der Fußballbälle, Photo: Gemeinde Nohfelden

fairen Bedingungen! So werden beispielsweise die Preise vom Produzenten selbst festgelegt. Außerdem erhalten die Arbeitnehmer*innen umfangreiche Sozialleistungen (Sozialversicherung, Krankenversicherung, Rentenprogramme) sowie eine zusätzliche Fairtrade-Prämie, die insbesondere für soziale Zwecke eingesetzt wird. Die Einhaltung dieser Regeln wird von einem unabhängigen Unternehmen kontrolliert und mit der Vergabe des Fairtrade-Siegels bestätigt.

Bestellt und geliefert wurden die Bälle vom Sporthaus Glaab GmbH aus Marpingen. Mit der Aktion „Faire Fußballbälle“ leistet die Gemeinde einen Beitrag zur Umsetzung der globalen Nachhaltigkeitsziele (Sustainable Development Goals, SDGs) auf lokaler Ebene.

Bushaltestellen der Grundschule werden neu gestaltet

Pünktlich zum Beginn der Sommerferien sind die Arbeiten zum barrierefreien Ausbau der Bushaltestellen an den beiden Standorten der Grundschule der Gemeinde Nohfelden gestartet. In Sötern stehen zunächst umfangreiche Aushub- und Kanalarbeiten an. Anschließend wird der Hang mit Hilfe einer Gabionenwand abgefangen um ausreichenden Platz für drei Busse gleichzeitig zu schaffen. Der Wartebereich wird deutlich vergrößert und durch eine Wartehalle ergänzt. Zum Abschluss der Maßnahme erfolgt dann die Straßeninstandsetzung, die Installation der Beleuchtungsanlage und die Begrünung. Teilweise parallel dazu wird an der Autobahnbrücke in Verlängerung des Peterweges eine Buswendeschleife angelegt, die zukünftig das



Aushubarbeiten für die neue Bushaltestelle in Sötern, Photo: Gde. Nohfelden

riskante Wenden der Busse in der Einmündung „Auf der Hub“ überflüssig machen wird. Nach Abschluss der Arbeiten in Sötern wird auch die Haltestelle vor der Schule in Gonneseweiler barrierefrei ausgebaut. Alle Baumaßnahmen sollen noch in den Sommerferien weitgehend abgeschlossen werden. Wir bitten die betroffenen Anwohner und Verkehrsteilnehmer um Verständnis für die während der Bauphase unvermeidbaren Einschränkungen.

Amtliche Bekanntmachungen



GEMEINDE
NOHFELDEN

Telefon: 06852/885-0 Fax: 06852/885-125
E-Mail: info@nohfelden.de Internet: www.nohfelden.de
Veröffentlichungen für Amtsblatt an E-Mail: amtsblatt@nohfelden.de

Vorsicht Kanalverstopfung Problemfall Feuchttücher

Voll im Trend und voll daneben: Feuchttücher verstopfen unsere Kanalisation. Es kostet Ihr Geld und macht viel Arbeit, bis das Abwasser wieder fließen kann.

Fürs Baby, das Gesicht oder für die Badreinigung: Für jede Situation gibt es Feucht- und Reinigungstücher. Viele nutzen sie, weil sie klein, praktisch und parfümiert sind. Um sie reißfest zu machen, bestehen sie aus einem Polyester-Viskose-Gemisch oder Fasern, die mit Kunstharzen gefestigt sind.

Zu einem Problem werden sie allerdings, wenn man sie nach der Benutzung in die Toilette wirft. Dass Feuchttücher und Hygieneartikel (Wattestäbchen, Tampons, Damenbinden, etc.) eigentlich in den Müll gehören, wissen viele Menschen nicht. Feuchttücher lösen sich nämlich nicht wie Toilettenpapier auf und führen immer häufiger zu gravierenden Verstopfungen in den Abwasserleitungen, Pumpstationen und Klärwerken.

Bitte bedenken Sie: Muss eine Rohrverstopfung im Bereich des privaten Anschlusskanals beseitigt werden, können für die Hauseigentümer bzw. die Mieter beträchtliche Kosten entstehen, die vermeidbar sind.

Deshalb unser Rat:

Entsorgen Sie Feuchttücher aus Vlies und Hygieneartikel bitte unbedingt über die Restmülltonne!

Zwangsversteigerung Amtsgericht St.Wendel

wird Termin zur Zwangsversteigerung bestimmt auf Freitag, den 04.09.2020, 10.00 Uhr im Gerichtsgebäude des Amtsgerichts St. Wendel, Schorlemerstraße 33, Saal 4.

Objektart: unbebaute Grundstücke

Außenbereich von Wolfersweiler, Nohfelden (66625 Nohfelden) und Außenbereich von Steinberg-Deckenhardt (66649 Oberthal)

Beschreibung (ohne Gewähr):

Überwiegend forstwirtschaftlich genutzte Grundstücke, davon 19 Grundstücke in der der Gemarkung Wolfersweiler mit insgesamt 32030 m², 1 in der Gemarkung Nohfelden mit 3134 m², 1 in der Gemarkung Steinberg-Deckenhardt mit 1195 m²

Verkehrswert: (Nicht Mindestgebot) Insgesamt 37.685 EUR

Bieter haben auf Verlangen im Termin an das Gericht Sicherheitsleistung i.H.v. mindestens 10 % des Verkehrswertes zu leisten.

Nähere Angaben zu dem Objekt und weitere Zwangsversteigerungsobjekte im Internet unter

www.zvg-portal.de

18 K 10/18

Das Amtsgericht

Bekanntmachung

über die Einziehung von gemeindeeigenen Wegeteillflächen in Flur 20 der Gemarkung Gonneseweiler

Einziehungsverfügung

Der Gemeinderat der Gemeinde Nohfelden hat in seiner Sitzung 02.07.2020 beschlossen, Teilflächen von ca. 17 m² u. ca. 15,5 m² der gemeindeeigenen Wegefläche, Gemarkung Gonneseweiler, Flur 20, Parz.-Nr. 28/8, einzuziehen, da für diese Wegeteillflächen (Parkeinbuchungen) kein öffentliches Bedürfnis mehr besteht.

Die Absicht der Einziehung ist gemäß § 8 Abs. 2 Saarländisches Straßengesetz in der Fassung vom 15.10.1977 (Amtsbl. S. 969), zuletzt geändert durch das Gesetz vom 21.11.2007 (Amtsbl. S. 2393), im amtlichen Bekanntmachungsblatt der Gemeinde Nohfelden Nr. 8/2020 vom 21.02.2020 öffentlich bekanntgemacht worden. Einwendungen gegen die Wegeeinzug wurden keine vorgebracht.

Die Lage der einzuziehenden Flächen ist im Lageplanauszug pink gekennzeichnet.

Gemäß § 8 Abs. 3 Saarländisches Straßengesetz werden hiermit Teilflächen von ca. 17 m² u. ca. 15,5 m² der gemeindeeigenen Wegefläche, Gemarkung Gonneseweiler, Flur 20, Parz.-Nr. 28/8, mit Wirkung vom 10.07.2020 eingezogen.

Diese Einziehungsverfügung mit Lageplan kann auch bei der Gemeinde Nohfelden, An der Burg in 66625 Nohfelden, Zimmer 1.13, während der Öffnungszeiten (montags bis freitags von 8:00 Uhr bis 12:00 Uhr u. mon-

tags bis donnerstags von 13:30 Uhr bis 15:00 Uhr) eingesehen werden. Auf Grund der Corona-Situation ist bei Rathausbesuchen im Vorfeld telefonisch ein Termin zu vereinbaren (Tel. 06852/885-213) Termine werden so geplant, dass niemand warten muss.

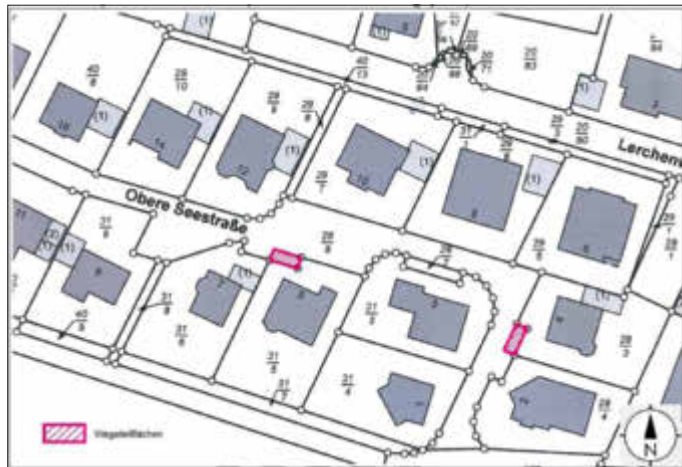

Quelle: LVGL, Bearbeitung: Gemeinde Nohfelden, Abt. Bauen und Umwelt, Stand: 08.07.2020 – ohne Maßstab

Rechtsmittelbelehrung

Gegen die vorstehende Einziehungsverfügung kann innerhalb eines Monats Widerspruch gem. § 68 ff. der Verwaltungsgerichtsordnung (VwGO) vom 19.03.1991 (BGBl. I. S. 686), in der derzeit gültigen Fassung, in Verbindung mit dem saarl. Ausführungsgesetz zur VwGO vom 05.07.1960 (Amtsbl. S. 558), in der derzeit gültigen Fassung, bei der Gemeindeverwaltung Nohfelden, Rathaus, Zimmer 1.13, 66625 Nohfelden, schriftlich oder zu Protokoll erhoben werden. Ein Widerspruch kann per E-Mail nur wirksam eingelegt werden, wenn er mit einer qualifizierten elektronischen Signatur im Sinne des Signaturgesetzes versehen ist. Die E-Mail ist zu senden an: <http://www.ego-saar.de> – virtuelle Poststelle.

Die Frist gilt auch als gewahrt, wenn der Widerspruch innerhalb eines Monats nach dem Tage der Veröffentlichung beim Herrn Landrat in St. Wendel -Kreisrechtsausschuss- schriftlich oder zu Protokoll eingelegt wird. Der Widerspruch hat einen bestimmten Antrag sowie die zur Begründung dienenden Tatsachen und Beweismittel zu enthalten.

Nohfelden, den 8. Juli 2020

gez.

Andreas Veit

-Bürgermeister-



Programm zur Förderung der Ansiedlung junger Familien in der Gemeinde Nohfelden vom 11.12.2008, zuletzt geändert am 02.07.2020

Inhaltsübersicht

- § 1 Zweckbestimmung
 - § 2 Fördergegenstand
 - § 3 Antragsteller
 - § 4 Besondere Antragsvoraussetzungen
 - § 5 Förderbetrag / Auszahlungsmodalitäten / Bindungsfrist
 - § 6 Antragstellung
 - § 7 Ergänzende allgemeine Regelungen
- Stand: 02.07.2020 (Beschluss Gemeinderat)

§ 1 Zweckbestimmung

- (1) Die Gemeinde Nohfelden beabsichtigt, der negativen Bilanz der allgemeinen Bevölkerungsentwicklung im Gemeindegebiet entgegenzuwirken und u. a. mittels einer gezielten Förderung die Auswirkungen dieser Bevölkerungsentwicklung tendenziell abzumildern.
- (2) Dabei sollen zur Vermeidung von dauerhaften baulichen „Leerständen“ Anreize geschaffen werden, damit junge Familien im Gemeindegebiet verbleiben oder ins Gemeindegebiet zuziehen.
- (3) Förderfähige Objekte sind ältere Bausubstanzen in den geschlossenen Ortslagen der Ortsteile der Gemeinde Nohfelden. Ältere Bausubstanzen im Sinne dieser Vorschrift sind Bauten, welche mind. 40 Jahre vor jeweiliger Antragstellung zulässigerweise errichtet und an denen seit dieser Zeit auch keine nennenswerten baulichen Verbesserungen vorgenommen wurden. Sollten Zweifel am tatsächlichen Alter der Bausubstanz bestehen, wird auf das Datum der baulichen Endabnahme oder Hilfsweise auf das Datum des Bauscheins abgestellt. Die entsprechenden Angaben sind im Antrag zu machen.

§ 2 Fördergegenstand

- (1) Junge Familien, die innerhalb des Gemeindegebietes Objekte im Sinne dieses Programms – insbesondere Ein- oder Zweifamilienwohnhäuser – zur dauerhaften eigenen unmittelbaren Nutzung entgeltlich erwerben, sollen auf Antrag einen einmaligen Zuschuss erhalten. Zuschussfähig sind Aufwendungen für die Sanierung oder den Abriss, sofern ein Neubau erfolgt und innerhalb von drei Jahren nach Erwerb bezogen wird.
- (2) Die beabsichtigte Verwendung ist bei Antragstellung anzugeben und später nachzuweisen. Der Nachweis kann geführt werden mit Kopien der notariellen Verträge oder entsprechender Rechnungen, Fotos und auf andere nachvollziehbare Art und Weise.

§ 3 Antragsteller

- (1) Junge Familien im Sinne des § 1 Abs. 2 sind Ehepaare oder eheähnliche Lebensgemeinschaften sowie Alleinerziehende (Ein-Eltern-Familien) mit mindestens einem zum Bezug von Kindergeld berechtigenden Kind, das das 11. Lebensjahr noch nicht vollendet hat. Das Kind muss mit 1. Wohnsitz bei den Antragstellern/ dem Antragsteller gemeldet sein.
Des Weiteren Antragsteller nach Satz 1, die zum Zeitpunkt der Antragsstellung noch kein Kind unter 11 Jahren haben, jedoch innerhalb von 3 Jahren (gerechnet ab Datum des Zuwendungsbescheides) Nachwuchs bekommen. Die Auszahlung des Zuschusses erfolgt hier gem. § 5 Abs. 2, Satz 2.
- (2) Antragsteller kann nur der Erwerber eines der o. g. Objekte sein, sofern er das Objekt auch selbst nutzt und unterhält, d. h. er muss die förderfähigen Aufwendungen selbst wirtschaftlich tragen und selbst den originären Nutzen aus dem Erwerb ziehen.
- (3) Der Erwerb ist durch Vorlage einer entsprechenden notariellen Urkunde oder eines entsprechenden Grundbuchauszuges nachzuweisen. Eine grundbuchrechtliche Vormerkung oder ein eingetragenes Vorkaufsrecht genügen nicht. Die förderfähigen Aufwendungen im Sinne des § 2 Abs. 1 sind in geeigneter Weise nachzuweisen.

§ 4 Besondere Antragsvoraussetzungen

- (1) Der Erwerber darf bei Antragstellung kein weiteres Wohneigentum besitzen bzw. muss dieses bis zur Gewährung des Zuschusses veräußert haben. Dies ist schriftlich bei Antragstellung zutreffend zu erklären.
- (2) Der Antrag ist spätestens zum 31.12. des auf den Erwerb folgenden Jahres einzureichen. Er kann auch vor notariellem Vertragsabschluss über das förderungswürdige Objekt gestellt werden.
- (3) Stichtag für eine mögliche Förderung ist der 01.01.2020, d. h. für alle Objekte, die nach dem 01.01.2020 erworben wurden, und bei denen die übrigen Förderbedingungen zutreffen, können im Rahmen der übrigen Bestimmungen entsprechende Anträge gestellt werden.

§ 5 Förderbetrag / Auszahlungsmodalitäten / Bindungsfrist

- (1) Antragsteller, die ein Ein- oder Zweifamilienwohnhaus in der Gemeinde Nohfelden im Sinne dieses Programms erwerben, erhalten einen Zuschuss in Höhe von 20% der zuschussfähigen Kosten maximal jedoch nur 5.000 Euro.
- (2) Der Zuschuss wird in einem Betrag ausbezahlt oder in einzelnen Teilzahlungen – abhängig nach dem nachgewiesenen Baufortschritt. Bei Antragstellung ohne Kind – mit Nachwuchs innerhalb 3 Jahren (gerechnet ab Datum des Zuwendungsbescheides) – erfolgt die Auszahlung des Zuschusses in einem Betrag nach Vorlage der Geburtsurkunde des Kindes/der Kinder.
- (3) Das geförderte Objekt muss mindestens 5 Jahre ab Beginn der Förderung von der Familie selbst genutzt werden. Eine Vermietung bzw. ein Verkauf in dieser Zeit – auch nur in Teilen – führt zur Rückforderung des Zuschusses.
- (4) Der Zuschuss ist nicht übertragbar.
- (5) Der Zuschuss ist befristet; der Verwendungsnachweis muss innerhalb eines Jahres nach Förderzusage bei der Bauverwaltung eingereicht werden.

§ 6 Antragstellung

- (1) Der Antrag ist schriftlich bei der Bauverwaltung der Gemeinde Nohfelden einzureichen.
- (2) Dem Antrag sind insbesondere beizufügen:

- eine Kopie des amtlichen Lageplanes
 - ein Nachweis über den Erwerb des Anwesens (Auszug aus Grundbuch oder notarieller Kaufvertrag)
 - ein Nachweis über die Anmeldung des Wohnsitzes in der Wohnung bzw. dem Anwesen (kann ggf. nachgereicht werden)
 - ein Nachweis über die zur Familie gehörenden Kinder (Geburtsurkunde, Familienstammbuch, o. ä.), die auch im gemeinsamen Haushalt leben (evtl. Meldebescheinigung), sowie Nachweis der Zugehörigkeit zum Haushalt durch Meldebescheinigung
 - eine Erklärung, dass kein Familienangehöriger dieses Haushaltes über weiteres Wohneigentum verfügt (siehe § 4 Abs. 1). Die jeweils erforderlichen Nachweise und Anlagen können in Abstimmung mit der Bauverwaltung der Gemeinde Nohfelden nachgereicht werden. Die Bauverwaltung der Gemeinde Nohfelden kann hierfür eine Ausschlussfrist setzen.
- (3) Sofern Originale vorgelegt werden, fertigt die Bauverwaltung der Gemeinde Nohfelden für die Akten entsprechende Kopien und die Originale werden unverzüglich zurückgegeben.

§ 7 Ergänzende allgemeine Regelungen

- (1) Über die Vergabe des Zuschusses entscheidet der Ausschuss für Bauen und Umwelt als das zuständige Beschlussgremium der Gemeinde Nohfelden. Er kann im Einzelfall, sofern die Zielsetzungen dieses Programms in besonderer Weise erfüllt werden, von den getroffenen Festlegungen Ausnahmen zulassen.
- (2) Ein Rechtsanspruch auf Gewährung einer finanziellen Zuwendung besteht grundsätzlich nicht. Für den Fall, dass mehr Anträge vorliegen als Haushaltsmittel verfügbar sind, erfolgt die Bezuschussung in zeitlicher Reihenfolge des Eingangs der einzelnen Anträge.
- (3) Unabhängig von vorstehender Einschränkung stehen alle Förderungen grundsätzlich unter einem Finanzierungsvorbehalt, d. h. eine Förderung wird bei grundsätzlicher Anerkennung nur dann und insoweit auch tatsächlich gewährt, als das zuständige Beschlussgremium im jeweiligen Haushaltsjahr entsprechende Mittel für diesen Zweck bereitstellt.
- (4) Die im Einzelfall gewährte Förderung wird vom Grunde her als unverzinslicher Zuschuss für den Förderzweck gewährt.
- (5) Die zeitliche Bindefrist gem. § 5 Abs. 3 ist vom Zuschussempfänger einzuhalten. Sollte hiergegen verstoßen werden, hat der Zuwendungsgeber das Recht, den Förderbetrag bzw. Teile davon nach verwaltungsverfahrenrechtlichen Grundlagen entsprechend zurückzufordern. In diesem Falle kann ab dem Zeitpunkt des Wegfalls der Förderungsvoraussetzungen auch eine Verzinsung zu dem dann aktuellen Zinssatz über dem Basiszinssatz gem. § 247 BGB verlangt werden.
- (6) Nach Abschluss der Prüfung und Kontrolle der ausgeführten Leistungen / Maßnahmen / Handlungen durch die Bauverwaltung der Gemeinde Nohfelden und Zustimmung durch den Ausschuss für Bauen und Umwelt wird die Gemeindekasse angewiesen, den sich ergebenden Zuwendungsbetrag auf ein vom Antragsteller anzugebendes Konto zu überweisen. Alle Zuwendungen werden bargeldlos abgewickelt. Der Antragsteller erhält einen Bescheid über die Höhe der gewährten Zuwendung.
- (7) Die Zuwendung wird unabhängig von Förderungen, steuerlichen Vergünstigungen, oder sonstigen Zuwendungen Dritter für den gleichen Zweck gewährt. Es bleibt Sache des Antragstellers, bei entsprechender Rechtspflicht sonstige Behörden oder Dienststellen von der Zuwendung in Kenntnis zu setzen. Davon losgelöst bleibt die ggf. nach sonstigen Vorschriften bestehende Auskunftspflicht der Gemeinde bestehen.
- (8) Anspruch auf Auszahlung hat jeweils nur der Antragsteller. Abtretungen werden nicht anerkannt.
- (9) Alle Förderungen erfolgen unter der Bedingung, dass die speziellen und sonstigen jeweils einschlägigen öffentlich-rechtlichen Vorschriften wie Baurecht, Gewerbe-recht, Wegerecht, Denkmalschutzrecht, usw. eingehalten werden. Bei einem Verstoß hiergegen ist analog zu Nr. 5 ein generelles Rückforderungsrecht des Zuwendungsgebers gegeben. Im Detail entscheidet das zuständige Beschlussgremium der Gemeinde Nohfelden über die Rückforderung.
- (10) Anträge auf Förderung ersetzen nicht die nach anderen Rechtsvorschriften zu stellenden Anträge. Abnahmen durch den Zuwendungsgeber ersetzen nicht die nach anderen Vorschriften erforderliche Abnahme. Die Bewilligung der Förderung ersetzt nicht die nach anderen Vorschriften erforderliche Genehmigung, Bewilligung, Zustimmung, usw.
- (11) Eine Förderung erfolgt dann nicht, wenn durch die Realisierung der beantragten Aktivität aus Sicht der Gemeinde eine dem Förderziel entgegenlaufende Entwicklung eingeleitet oder begünstigt werden könnte. Dies gilt insbesondere in Fällen, in denen eine an sich förderfähige Maßnahme konkreten städtebaulichen Planungen zuwider laufen könnte.
- (12) Der Zuschussempfänger hat gegenüber der Gemeinde Nohfelden vor der Auszahlung eine schriftliche Erklärung abzugeben, wonach er versichert, dass ihm dieses Förderprogramm bekannt ist und die gewährten Gelder unmittelbar und ausschließlich für den Förderzweck verwandt werden.

- (13) Zuständige Stelle für die Beratung, Antragstellung, Sachbearbeitung und Erteilung des vorzeitigen Baubeginns ist die Bauverwaltung der Gemeinde Nohfelden.
- (14) Gerichtsstand für Streitigkeiten aus diesem Förderprogramm ist das für die Gemeinde Nohfelden zuständige Gericht.

Nohfelden, den 03.07.2020

gez.

Andreas Veit

-Bürgermeister-

Wir gratulieren

Ehrentafel des Alters

Wir gratulieren		zum
Nohfelden		
15.07.	Pick, Manfred	70. Geburtstag
Bosen		
13.07.	Didas, Elfriede	89. Geburtstag
13.07.	Gregorowius, Karin	70. Geburtstag
Eisen		
12.07.	Hauptenthal, Josef	72. Geburtstag
12.07.	Mett, Werner	80. Geburtstag
Eiweiler		
12.07.	Backes, Maria	86. Geburtstag
Mosberg-Richweiler		
15.07.	Paul, Gertrud	73. Geburtstag
Neunkirchen/Nahe		
15.07.	Lauer, Norbert	77. Geburtstag
Selbach		
12.07.	Müller, Günter	80. Geburtstag
Sötern		
12.07.	Konrath, Erhard	78. Geburtstag
13.07.	Knop, Antonius	87. Geburtstag
15.07.	Pertl, Alexander	72. Geburtstag
Wolfersweiler		
13.07.	Jung, Theodor	76. Geburtstag
14.07.	Schwenk, Eugen	80. Geburtstag

Wir wünschen unseren Jubilaren für die weiteren Lebensjahre Gesundheit, Glück und Wohlergehen.

Mitteilungen der Ortsvorsteher

Gründung „Dorfwerkstatt“ für Eiweiler

Anfang des Monats fand eine Informationsveranstaltung zur Gründung einer „Dorfwerkstatt“ für Eiweiler statt.

Es ist sehr erfreulich, dass Einige dieser Einladung gefolgt sind, denn nur zusammen können gemeinsame Werke verrichtet werden.

Es wurden auch schon gute Ideen, zur Gestaltung eines attraktiveren Dorfbildes angesprochen. Um nun weitere Details zu klären treffen wir uns, am Freitag, dem 17. Juli 2020, um 19:00 Uhr im Gasthaus „Lindenhof“. Wir würden uns sehr freuen, dazu weitere, freiwillige Helfer begrüßen zu dürfen.

Sandra Jung, Ortsvorsteherin

Sanierung L326 Richtung Neunkirchen /Nahe

Die Sanierungsmaßnahmen der L326 sind im vollen Gange.

Die Strecke vom Dorfgemeinschaftshaus bis zur Einfahrt Friedhof, darf weiterhin genutzt werden. Nur für die Asphaltarbeiten muss dieser Abschnitt dann voll gesperrt bleiben.

Ich bitte alle Verkehrsteilnehmer um Verständnis für die Arbeiten und die damit verbundenen Verkehrsbeeinträchtigungen.

Sandra Jung, Ortsvorsteherin

Kirmes

Die Kirmesaktivitäten für 2020 wurden auf Grundlage bestehender Corona Regelungen im Mai bereits abgesagt und die Musiker, Schaulsteller und Standbetreiber informiert.

Nach nun erfolgten Lockerungen möchten wir die Kirmes doch in abgeschwächter Form beibehalten und bieten zum Samstag 18.07.2020 die Möglichkeit eines Kirmesumtrunkes an. Von 20:00 Uhr bis 23:59 Uhr wird es vor dem Sportheim einen Getränkeausschank geben. Unter Einhaltung der Corona Bestimmungen seid ihr zu einer Veranstaltung unter freiem Himmel eingeladen.

Fundsache

In der Freizeitanlage wurde ein elektronisches Kinderspielzeug der Marke vtech Modell Peppa Pig gefunden. Der Eigentümer kann seinen Anspruch bei mir (Tel. 1600) geltend machen.

Erwin Barz

- Ortsvorsteher -

Das Jugendbüro Nohfelden informiert



Stand Up Paddling
auf dem Bostalsee
(fast täglich)

Treffpunkt: Surfschule am Bostalsee, Am Strandbad Gonneseiler (Eingang Surfschule benutzen)

Altersklasse: ab 10 Jahren

Kosten: 25€ (inkl. Board, Paddel, Neopren) (vor Ort zu zahlen)

Programmbeschreibung: Heute geht es auf's Wasser! Nach einer kurzen theoretischen Einweisung erlernst Du in der Praxis Techniken und Tricks um Sicherheit und Spaß auf dem Board zu haben. Gemeinsam erkunden wir dann den schönen Bostalsee. SUP ist DIE Trendsportart der letzten Jahre und es wird auf der ganzen Welt, den Meeren, Flüssen und Seen "gepaddelt". Du wirst sehen, es ist nicht schwer und macht richtig viel Spaß!

Veranstalter: S.A.L.T – Surfschule am Bostalsee, Am Strandbad, 66625 Gonneseiler

Anmeldung und weitere Infos: www.saltyacht.com/ferienprogramm

18



Windsurfen
auf dem Bostalsee
(fast täglich)

Treffpunkt: Surfschule am Bostalsee, Am Strandbad Gonneseiler (Eingang Surfschule benutzen)

Altersklasse: ab 10 Jahren

Voraussetzung: Sicheres Schwimmen im offenen Gewässer

Kosten: 40€ (inkl. Board, Rigg, Neopren) (vor Ort zu zahlen)

Programmbeschreibung: Du erlebst einen aufregenden Tag am und auf dem Wasser. Windsurfen ist ein beliebter Wassersport und heute wirst Du an der Surfschule am Bostalsee erfahren, warum. Du lernst unter professioneller Anleitung Board und Rigg kennen und mit dem vermittelten Basiswissen geht es direkt aufs Wasser. Heute wirst Du Dich schon gut alleine auf dem Board bewegen können und vielleicht entdeckst Du sogar die Liebe zu Wind und Wasser.

Veranstalter: S.A.L.T – Surfschule am Bostalsee, Am Strandbad, 66625 Gonneseiler

Anmeldung und weitere Infos: www.saltyacht.com/ferienprogramm

19



Segeln

auf dem Bostalsee
(mehrere Termine)

Treffpunkt: Surfschule am Bostalsee, Am Strandbad Gonneseiler (Eingang Surfschule benutzen)
Altersklasse: ab 10 Jahren
Voraussetzung: Sicheres Schwimmen im offenen Gewässer
Kosten: 30€ (im Dreierteam mit Segellehrer/Segeljolle) (vor Ort zahlen)
Programmbeschreibung: Wenn Du schon immer mal segeln wolltest, kannst Du das jetzt mit der SALT Segelschule am Bostalsee. Wir zeigen Dir nicht nur, wie Du Dich mit Hilfe des Windes über den See bewegst, sondern auch, wie Du bestimmst wohin. Du lernst wie Du Dich sicher an Bord bewegst, was luv und lee ist und wieso Du Dich vor einem Baum in Acht nehmen solltest. Gemeinsam mit Deiner Crew steuerst Du das Boot mit professioneller Anleitung über die (fast) unendlichen Weiten des Bostalsees.
Veranstalter: S.A.L.T – Surfschule am Bostalsee, Am Strandbad, 66625 Gonneseiler
Anmeldung und weitere Infos: www.saltyacht.com/ferienprogramm

20



Sommerferienchallenge

Findet ihr alle Buchstaben?
#HappyKletterWND

Datum: 09.07 bis 16.08.2020
Programmbeschreibung: Ich habe insgesamt 21 Buchstaben in der Gemeinde Nohfelden versteckt. Ihr sollt die Buchstaben finden und an die idee.on Steinschlange in Nohfelden bringen. Die Buchstaben ergeben schließlich ein Wort. Wichtig: Habt ihr einen Buchstabenstein gefunden, macht bitte ein Bild mit euch und dem Stein an dem Ort wo ihr den Stein gefunden habt und ein Foto von euch, wenn ihr den Stein an die Steinschlange in Nohfelden ablegt. Legt die Buchstabensteine bitte hinter das Schlangendeckel!
Benachrichtigung: Bitte schickt mir die Fotos via WhatsApp (0151-61355661) oder per Mail (lschaadt@ideeon.info). Jede Person, die ein Buchstaben findet und mir die Fotos zusendet, erhält eine kleine Überraschung.
Veranstalter: Schulsozialarbeiterin der Grundschule Nohfelden Lisa Schaad

9

Das Familienberatungszentrum Nohfelden informiert

Das Familienberatungszentrum informiert:

Das Familienberatungszentrum ist eine **Anlaufstelle für Kinder und Jugendliche**, die sich bei Problemen und Sorgen mit den Eltern, in der Clique oder in der Schule melden können. Ebenso können **Eltern** bei Schwierigkeiten, Sorgen und Verunsicherungen in der Erziehung bei den Mitarbeiter/innen des FBZ um Rat fragen. Des Weiteren finden **Lehrer/innen, Erzieher/innen, Großeltern und Ehrenamtliche** aus Vereinen, die Kinder- und Jugendarbeit anbieten, Unterstützung und Beratung. Diese Personengruppen haben die Möglichkeit, **ohne längere Wartezeiten kostenlos eine Beratung in Anspruch zu nehmen, die stets vertraulich behandelt wird.**

Das Team des FBZ Nohfelden besteht aus der zuständigen Jugendamtsmitarbeiterin Frau Bodtländer, sowie Mitarbeiter/innen des freien Trägers idee.on gGmbH und SwlpP, die ambulante Jugendhilfemaßnahmen durchführen. Bei Beratungswunsch wenden Sie sich bitte an:

Familienberatungszentrum Nohfelden

Trierer Straße 18

66625 Türkismühle

Tel.: 06852-8090080

Email: fbz-nohfelden@swipp.eu

Gabriele Bodtländer, zuständige Mitarbeiterin des Allgemeinen Sozialen Dienstes des Kreisjugendamtes St. Wendel

Tel.: 06851 - 801 5115; Email: g.bodtlaender@lkwnd.de

Jugendbüro Nohfelden

Obstkorb für die FGTS Notbetreuung in Sötern und Gonneseiler

Die FGTS in Sötern und Gonneseiler erhält in den Sommerferien wöchentlich ein Paket mit vielen Leckereien für die Kinder, die die Notbetreuung besuchen.

Möglich ist dies über die Initiative der Aktion Mensch „Corona-Soforthilfe“ in Kooperation mit Edeka Schäfer aus Türkismühle.

Das Familienberatungszentrum wünscht den Kindern und den Mitarbeiter/innen der FGTS schöne Sommerferien und viel Freude mit dem Paket!



Bezeichnung des Kurses
durch das FBZ

Turnbeutel bemalen

mit dem Familienberatungszentrum
Nohfelden

Datum: Dienstag, 14.07.2020
Treffpunkt: Familienberatungszentrum Nohfelden, Trierer Str. 18
Uhrzeit: Kurs 1: 9 bis 12 Uhr, Kurs 2: 13 bis 16 Uhr
Maximale Teilnehmerzahl: 5 Kinder
Altersklasse: ab 6 Jahren
Kosten: 2 € (vor Ort zu zahlen)
Programmbeschreibung: Lasst uns die Welt bunter machen...zumindest ein bisschen: ihr könnt euch kreativ austoben und euren eigenen coolen Turnbeutel bemalen, bedrucken, gestalten. Der Fantasie sind keine Grenzen gesetzt. Wer möchte, kann gerne noch zusätzlich eigene Objekte aus Stoff (am besten eine helle Farbe ohne Muster) zum Verschönern mitbringen - beispielsweise T-Shirts, Stofftaschen, Baseballmützen oder ähnliches.
Veranstalter: Familienberatungszentrum Nohfelden
Anmeldung: bis 10.07.2020 bei Nadine Axt unter 0174-4650349 (gerne WhatsApp)

8



Lisa Schaadt, Schulsozialarbeiterin und Netzwerkerin des Familienberatungszentrum Nohfelden mit den Kindern der FGTS in Gonnesweiler

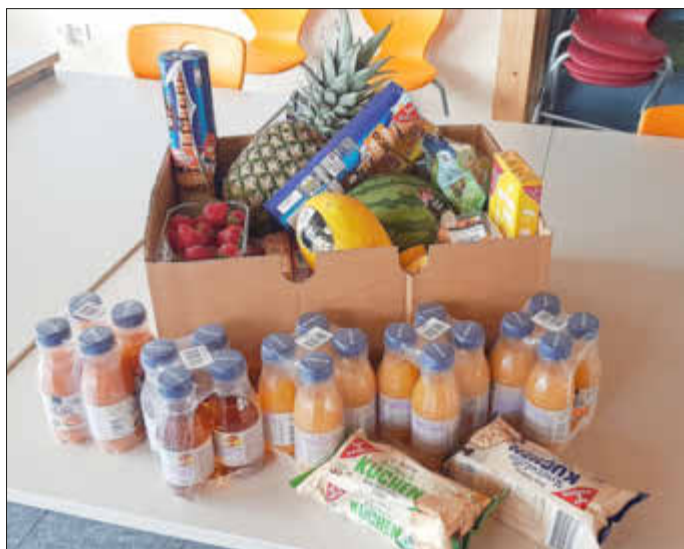

Flüchtlingshilfe der Gemeinde Nohfelden



NACHRUF

*Eine Träne des Dankes, dass es dich gab,
eine Träne der Trauer an deinem Grab,
eine Träne der Freude, für viele Jahre mit dir,
eine Träne der Hoffnung, dass es dir dort gut geht,
das glauben wir,
eine Träne des Schmerzes, du fehlst uns so sehr,
eine Träne der Gewissheit, dein Platz bleibt leer,
eine Träne der Liebe, aus unseren Herzen wirst du
nie gehen,
eine Träne des Trostes, vielleicht gibt es dort ein
Wiedersehen.*

Wir nehmen Abschied von einem wunderbaren, stets hilfsbereiten Menschen, der uns allzu früh verlassen hat.

**„Flüchtlingshilfe der Gemeinde Nohfelden“
Hubertus, Rosalinde und Fatima, sowie alle Paten
„stellvertretend für alle Flüchtlinge“
Fardin, Jihad und Hasan**

Schulnachrichten

Test fürs Berufsleben - Ein Freiwilliges Soziales Jahr am Gymnasium Hermeskeil

Hermeskeil. Junge engagierte Menschen zwischen 18 und 26 Jahren können sich am Gymnasium Hermeskeil, beginnend zum 17. August 2020, für ein Freiwilliges Soziales Jahr (FSJ) an einer Ganztagschule bewerben.

Für ein Jahr arbeiten die Freiwilligen im Ganztagsbetrieb mit, unterstützen die Lehrer im Unterricht und bei der Aufsicht, betreuen die Kinder beim Mittagessen oder bei den Hausaufgaben, begleiten das Nachmittagsangebot und können gegebenenfalls sogar eine eigene AG anbieten. Gelegentliche Mitarbeit in der Verwaltung oder technische Aufgaben runden den Einblick in die Tätigkeitsfelder eines Lehrers oder Erziehers ab. Besonders für diejenigen, die ein Lehramtsstudium oder einen anderen pädagogischen Beruf anstreben, bietet das FSJ in der Ganztagschule die Möglichkeit, das Berufsleben kennenzulernen und sich zu testen, ob man den Herausforderungen dieses Berufsfeldes gewachsen ist.

Als Freiwilliger erhält man ein monatliches Taschengeld, ist sozialversichert und nimmt an Bildungstagen teil, in denen notwendiges Wissen und Kompetenzen für die Arbeit mit Kindern und Jugendlichen vermittelt werden.

Zudem wird das FSJ in der Ganztagschule als Praxisteil bei der Erlangung der Fachhochschulreife anerkannt.

Interessierte informieren und bewerben sich beim Gymnasium Hermeskeil, Tel. 06503/95200-0 oder online beim Kulturbüro Rheinland-Pfalz - Träger des FSJ - unter www.fsj-ganztagschule.de.

Kirchliche Nachrichten

Ev. Kirchengemeinde Wolfersweiler

Zu unseren Gottesdiensten regelmäßig sonntags um 10 Uhr in der Ev. Kirche Wolfersweiler laden wir Sie ganz herzlich ein! Selbstverständlich halten wir uns weiterhin an die gesetzlichen Vorgaben hinsichtlich Corona.

Sommerferienprogramm des Ev. Jugendbüro Wolfersweiler: vom 3. bis 7. August 2020 - „in fünf Tagen durch Europa“ für Kinder zwischen 6 und 12 Jahren.

Begrenzte Teilnehmerzahl! Anmeldung und nähere Infos im Jugend- u. Gemeindebüro!

Pfarreiengemeinschaft Freisen-Oberkirchen

Gottesdienstordnung vom 11. und 12. Juli

Sa. 11. Juli, Hl. Benedikt von Nursia, Schutzpatron Europas

17:00 Uhr **Freisen** - Sonntag - Vorabendmesse

18:30 Uhr **Oberkirchen** - Sonntag - Vorabendmesse

LIVE-Übertragung aus der Kirche St. Katharina Oberkirchen

<http://www.youtube.com/c/PfarreiengemeinschaftFreisenOberkirchen>

So. 12. Juli, 15. Sonntag im Jahreskreis

10:15 Uhr **Grügelborn** - Hochamt

Ev. Kirchengemeinde Sötern, Bosen und Nohfelden

Gottesdienste im Juli 2020

Im Juli 2020 finden in den Kirchengemeinden **Sötern, Bosen und Nohfelden keine Gottesdienste** statt.

Die nächsten Gottesdienste sind am 09.08.2020 in Sötern um 9 Uhr und in Bosen um 10 Uhr

Der nächste Gottesdienst in Nohfelden ist am 16.08.2020 um 10.30 Uhr. Zu diesem ersten Gottesdienst hat das Presbyterium Nohfelden in seiner letzten Sitzung ein „Schutz- und Hygienekonzept der Kirchengemeinde Nohfelden/Türkismühle“ beschlossen.

Das Konzept gilt auch für die nachfolgenden Gottesdienste und kann bei der Vorsitzenden Manuela Märker und im Pfarrbüro eingesehen werden. Wir wünschen allen unseren Gemeindegliedern eine fröhliche und erholsame Sommerzeit.

Pfarrer Keip hat Urlaub vom 13.07.2020 bis 02.08.2020.

Die Vertretung übernimmt Frau Pfarrerin Christiane Bock aus Leisel, Telefon: 06787/524

Öffnungszeiten Pfarrbüro Sötern

Dienstag und Mittwoch von 8.00 Uhr bis 12.00 Uhr und

Donnerstag von 8.00 Uhr bis 11.00 Uhr.

Telefon: 06852/92901

Pfarrer Manfred Keip erreichen sie unter der Telefon Nr.: 06852/92902 (außer in Urlaubszeiten)

Öffnungszeiten Pfarrbüro Nohfelden

Donnerstag von 14.00 Uhr bis 18.00 Uhr.

Telefon: 06852/92222

Dekanat St. Wendel

Sommerangebote für Kinder und Jugendliche im Dekanat St. Wendel
Das Dekanat St. Wendel bietet vom **03.08. - 07.08.20** eine Ferienwoche in St. Wendel an sowie einige kreative Workshops. Nähere Informationen unter <https://www.fachstellejugendplus-saarbruecken.de/ueber-uns/dekanat/st-wendel> und über das Dekanat St. Wendel, Pastoralreferent Thomas Röder, Tholeystr. 45a, 66646 Marpingen, Tel 0176-17766900
Herzliche Einladung an alle Kinder und Jugendliche von 10-16 Jahren

Pfarreiengemeinschaft Bostalsee

Gottesdienstordnung der Pfarreiengemeinschaft Bostalsee

Mitteilung der Gottesdienste der PG Nonnweiler

15. Sonntag im Jahreskreis

Samstag, 11. Juli 2020

Selbach 17.30 Uhr, Vorabendmesse

Braunshausen 19.00 Uhr, Vorabendmesse

Intentionen für Selbach

+ Mathilde Simon (1. Jahrged.)

Sonntag, 12. Juli 2020

Bierfeld 09.00 Uhr, Hl. Messe

Türkismühle 10.30 Uhr, Hl. Messe

Mitteilungen aus der Pfarreiengemeinschaft Bostalsee

Ein paar Hinweise die beachtet werden müssen, wenn Sie einen Gottesdienst besuchen:

Es dürfen nur Gläubige die angemeldet sind die Gottesdienste besuchen.

Das Anmeldeverfahren läuft über das Pfarrbüro.

Bitte melden Sie sich per Telefon im Pfarrbüro (Tel. 06852/496) zu den Öffnungszeiten.

Diese sind wie folgt: montags 09.00-12.00 Uhr und donnerstags 16.00-19.00 Uhr.

Sollte das Pfarrbüro nicht besetzt sein, sprechen Sie bitte ihr Anliegen auf den Anrufbeantworter.

Bitte geben Sie bei der Anmeldung für eine Messfeier Ihren Namen, Ihre vollständige Adresse und Telefonnummer an.

Spätester Anmeldetermin für das Wochenende an dem die Messe ist, ist der **Donnerstag davor 18.00 Uhr**.

Die zur Feier eines Gottesdienstes angemeldeten Personen werden mit Namen, Anschrift und Telefonnummer in einer Liste vermerkt. Diese Liste wird **1 Monat** ausschließlich zur Nachverfolgung möglicher Infektionen aufbewahrt. Die Daten werden im Bedarfsfall der Kontaktrückverfolgung an die staatlichen Behörden weitergegeben.

Nur Personen, die zum Gottesdienst erfasst sind, können zur Feier eingeladen werden.

Die Gottesdienst-Teilnehmerinnen und -Teilnehmer müssen eine **Mund-Nasen-Bedeckung** tragen.

Das Gebetbuch „Gotteslob“ muss jeder selbst mitbringen.

Unter Berücksichtigung der örtlichen Gegebenheiten und der notwendigen Maßnahmen zur Gewährleistung des Schutzkonzeptes haben der Pfarrverwalter, das Pastoralteam und die pfarrlichen Gremien über die Anzahl der Gottesdienste, die gefeiert werden können, für die Monate Juli/August wie folgt entschieden:

Gottesdienstplan in der Vorschau:

Juli		
11.07.	17.30 Uhr	Selbach
12.07.	10.30 Uhr	Türkismühle
18.07.	17.30 Uhr	Bosen
19.07.	10.30 Uhr	Neunkirchen/Nahe
25.07.	17.30 Uhr	Eiweiler
26.07.	10.30 Uhr	Gonnesweiler
August		
01.08.	17.30 Uhr	Selbach
02.08.	10.30 Uhr	Türkismühle
08.08.	17.30 Uhr	Eiweiler
09.08.	10.30 Uhr	Neunkirchen/Nahe
15.08.	09.00 Uhr	Bosen
15.08.	17.30 Uhr	Sötern
16.08.	10.30 Uhr	Gonnesweiler
22.08.	17.30 Uhr	Selbach
23.08.	10.30 Uhr	Türkismühle
29.08.	17.30 Uhr	Bosen
30.08.	10.30 Uhr	Neunkirchen/Nahe
September		
05.09.	17.30 Uhr	Eiweiler
06.09.	10.30 Uhr	Gonnesweiler

Bitte beachten Sie, dass sich aus gegebenem Anlass heraus noch Änderungen ergeben können!

Bibelkreis „Schalom“

„Da ist einer, der seine schützende Hand über uns hält.“ Wie diese Aussage so gut in unsere jetzige Zeit passt. Nach monatelangem Ausfall unseres Bibelkreistreffens kommen wir am nächsten **Mittwoch, 15.**

Juli, 18.00 Uhr im Pfarrsaal (neben dem Pfarrhaus) zusammen. Hier können wir von unseren Erlebnissen berichten und auch unsere Sorgen vorbringen. Das tun wir mit Gebet und Gesang. Sehr interessant ist die anschließende Diskussion über einen Abschnitt aus der Bibel. Jeder kann seine Meinung vorbringen und hat vielleicht am Ende ein ganz anderes Bild von der Bibel. Nähere Auskünfte: Christoph Kirch (Tel. 06852-1354) o. Lydia Ludwig (Tel. 06875-93130).

Aktualisierung des Schutzkonzeptes „Schritt für Schritt“ des Bistums Trier

Ab 01. Juli gelten bis auf Weiteres die folgenden Regelungen:

Die Feiern von **Trauerungen und Taufen** sind wieder möglich. Die Regelungen des Bistums Trier sind in einem Schutzkonzept festgehalten.

Die **Taufen** sind für jedes Kind einzeln, außer die Taufbewerber sind aus der gleichen oder verwandten Familien.

Für **Trauerungen** gelten ebenfalls die gleichen Bedingungen des Schutzkonzeptes wie für die Feier der Wochenendgottesdienste. Anmeldelisten müssen erstellt werden, in denen Namen, Adressen und Telefonnummern ersichtlich sind. Erstellung dieser Listen erfolgt durch die Angehörigen und sind dem Pfarrbüro zu übermitteln.

Die **Pfarrheime, Pfarrsäle** usw. können ab sofort, unter Beachtung der Hygiene- und Abstandsregeln, wieder geöffnet und ggf. vermietet werden.

Pfarrkirche Gonnesweiler

Innehalten

Matinee: Meditative Orgelklänge

Freitags von 11.00-11.30 Uhr Pfarrkirche Gonnesweiler

Zur Bereicherung: „Gelebter Glaube“

Ich biete Ihnen für eine halbe Stunde, bei Bedarf auch länger, Orgelklänge an.

Bekannte Melodien, aus dem Album „Meisterwerke für elektronische Orgel, Händel, Dvorak, Schumann, Beethoven, Mozart, Schubert, Bach und zwischendurch der Liturgie entsprechende Lieder aus dem Gotteslob.“

Hans Dieter Hauptenthal

Aus Vereinen und Verbänden

Freiwillige Feuerwehr Eisen

Am Sonntag, dem 12. Juli 2020, findet um 9.30 Uhr die nächste Übung der **Übungsgruppe A** statt. Dazu erscheint bitte pünktlich und vollzählig am Feuerwehrgerätehaus. Die im Vorfeld kommunizierten Abstands- und Hygieneregeln sind einzuhalten.

Die LBZ-Führung

FV Blau Weiss Gonnesweiler 1921 e.V.

Am 27.03.2020 fand unsere diesjährige Jahreshauptversammlung mit Vorstandswahlen im Sportlerheim Gonnesweiler statt.

Nach Feststellung der Beschlussfähigkeit folgen die Berichte des Vorstandes. Klaus Jung wurde als Versammlungsleiter gewählt. Danach folgte die Wahl des Vorstandes, der sich wie folgt zusammensetzt:

1. Vorsitzender Jan Herder
2. Vorsitzender Marc Leiser
- Schriftführer Dunja Amberger
1. Kassierer /Finanzen Björn Wagner
2. Kassierer/Controlling Frank Hornberger
- Jugendleiter Michael Kuballa
- Spielbetriebsleiter Michael Rauber
- Beisitzer Orga /Sportlerheim Maximilian Schneider
- Beisitzer Event Eric Pontius
- Beisitzer Marius Veit
- Kassenprüfer Andreas Funkhauser

Wolfgang Benz
Alle Vorstandmitglieder und Kassenprüfer wurden einstimmig von der Versammlung gewählt.

Zum Abschluss informierte Jan Herder über den aktuellen Stand des Sportstättenumbaus, über die neu gegründete Jugendspielgemeinschaft Hochwald-Bostalsee sowie die bevorstehende 100 Jahrfeier 2021.

CV „Die Dommerschbacher“ Mosberg-Richweiler

Jahreshauptversammlung 2020

Die diesjährige Jahreshauptversammlung findet am **Freitag, dem 17.07.2020 um 19:00 Uhr** im DGH Mosberg-Richweiler statt. Hierzu sind alle unsere Mitglieder herzlich eingeladen.

Tagesordnung:

- TOP 1: Eröffnung und Begrüßung durch den 1. Vorsitzenden
- TOP 2: Annahme der Tagesordnung
- TOP 3: Totenehrung
- TOP 4: Bericht des 1. Vorsitzenden mit anschließender Aussprache
- TOP 5: Bericht der Kassiererin mit anschließender Aussprache

- TOP 6: Bericht der Kassenprüfer
 TOP 7: Entlastung des Vorstandes
 TOP 8: Wahl eines Versammlungsleiters
 TOP 9: Neuwahl des Vorstandes
 TOP 10: Neuwahl der Kassenprüfer
 TOP 11: Festlegung der Mitgliedsbeiträge
 TOP 12: Beschlussfassung über vorliegende Anträge
 TOP 13: Festlegung Motto Session 2020/21
 TOP 14: Veranstaltungen und Termine 2020/21
 TOP 15: Verschiedenes

Anträge können bis Sitzungsbeginn schriftlich eingereicht werden.
 Natürlich werden wir darauf achten, dass alle Vorsichtsmaßnahmen bzgl. der Corona-Pandemie eingehalten werden. Bitte haben Sie dafür Verständnis.

Freiwillige Feuerwehr Nohfelden Löschbezirk Nohfelden

<https://feuerwehr-nohfelden.de/tl>

Aktive

Zu unserer nächsten Übung treffen wir uns **am Montag, dem 13.07.2020, um 18:30 Uhr** am Feuerwehrgerätehaus.

Saarwald-Verein e.V. OV 1972 Nohfelden

Deutsches Wanderabzeichen trotz Corona-Pandemie

Leider ist das Wandern in der Gruppe immer noch nicht erlaubt, aber allein oder mit Partner oder Familie sind die Wanderer unterwegs, um etwas für die Gesundheit zu tun. Bewegung an der frischen Luft ist gut für die körperliche und psychische Gesundheit. Die Corona-Pandemie wird einen Wanderer nicht davon abhalten lassen.

Deshalb hat der Deutsche Wanderband in dieser Zeit seine Sonderregelung verlängert: Für die Monate März bis einschl. August 2020 werden je Monat pauschal 20 km anerkannt. Dies gilt für Erwachsene und Kinder. Zur Dokumentation sind Wanderstrecke, Km, Ort und Datum zu notieren und später beim Vorstand einzureichen. Zur Info: Für das Erreichen des Deutschen Wanderabzeichens sind mindestens 200 km bei mindestens 10 Wanderungen im Jahr erforderlich. Von verschiedenen Krankenkassen wird es mit Sach- oder Geldprämien honoriert.

Heimatfreunde Türkismühle

Neue Info-Tafeln an neuem Standort

Nachdem wir den alten Standort in der Ortsmitte im Frühjahr 2019 räumen mussten, hat uns die Gemeinde am Busbahnhof eine genügend große Grünfläche für den Aufbau der neu gestalteten Info-Tafeln zur Verfügung gestellt. Während schon am 13. Juni Umzug und Aufbau des Mühlsteins mit Gleisbett stattfand, wurden nun auch die Tafeln in der vergangenen Woche fertiggestellt.

Am kommenden **Samstag, den 11. Juli um 15.00 Uhr**, werden wir dies in kleinem Rahmen feiern. Dazu laden wir herzlich ein.

Wir danken der Gemeinde für die Bereitstellung des Platzes, den Bauhofmitarbeitern für Transport-, Ausschachtungs- und Betonierarbeiten und Jörg, Stefan, Roland, Urban, Rolf und Dennis für die Mitarbeit beim Aufbau des Gleisbettes mit dem Mühlstein.

Die Tafeln wurden nach Vorgabe von Herrn **Dieter Klaar aus Oberreidenbach** gestaltet. Das dazu passende Gestell hat die **Firma Ingo Welsch aus Wolfersweiler** hergestellt.

Nun hoffen wir, dass die neuen Tafeln Gefallen finden und möglichst lange Zeit unbeschädigt überstehen.

Heimatfreunde Türkismühle

Der Vorstand

Freiwillige Feuerwehr Lbz. Wolfersweiler

Übung

Am kommenden **Sonntag, 12.07.2020 um 9:00 Uhr** treffen wir uns im **FGH** zu unserer nächsten Übung. Um pünktliches und vollzähliges Erscheinen wird gebeten.

SG NSW - Jugend / JSG Saar Nord

Liebe Spielerinnen, Spieler und Eltern der JSG Saar Nord. Nach der langen Corona-Pause sind wir froh, dass wir aufgrund der Lockerungen auch im Jugendbereich wieder etwas zur Normalität zurückfinden. Wir wollen jetzt schnellstmöglich wieder in den Trainingsbetrieb einsteigen. Hierbei richten wir uns nach den vorgegebenen Landes-Verordnungen und den Konzepten der Fußballverbände.

Für die Saison 2020/2021 werden wir folgende Mannschaften melden:

G-Jugend: Training mittwochs um 17:30 Uhr in Wolfersweiler, Trainer Jörn Herz.

F-Jugend: Training mittwochs um 16:30 Uhr in Wolfersweiler, Trainer Thomas Welker

E1 und E2-Jugend: Spielort Steinberg-D., Training dienstags und donnerstags um 17:30 Uhr in Steinberg-D. bzw. Hirstein, Trainer Sebastian Leonhardt und Marc Meyer

D-Jugend: Spiel- und Trainingsorte Namborn und Gudesweiler, Training dienstags und donnerstags 17:15 Uhr, Trainer Fred Koch, Markus Wahl, Christian Schwan

Die Spieler der C-, B- und A-Jugend werden wie in den vergangenen Jahren als Gastspieler in den Spielgemeinschaften SG Oberthal/Theley, SG Schloßberg und SG Bostalsee im Einsatz sein.

Wir wünschen allen Spielern, Trainern und Betreuern viel Spaß und Freude am Fußball.

Jugendleiter JSG Saar-Nord



Nationalpark-Veranstaltungen

Nationalpark-Ausstellung am Erbeskopf öffnet wieder

Das Nationalpark-Tor Erbeskopf öffnet am Samstag, 11.07.2020 nach der Corona-Pause wieder seine Pforten.

Mit neu erarbeitetem Hygienekonzept ist es nun für Besucher wieder möglich, die Ausstellung und das Bistro im Hunsrückhaus zu besuchen. Dieses ist dann wieder zu den gewohnten Zeiten täglich von 9 bis 17 Uhr geöffnet.

Neben der Ausstellung können Besucher am Erbeskopf freitags um 14 Uhr an der **Rangertour „Gipfeltour“** teilnehmen. Alternativ können Besucher jederzeit mit der neuen Nationalpark-App eine digital begleitete Tour gehen. Es gibt am Erbeskopf 3 Touren. Die ca. 8 km lange **„Gipfel-Moor-Tour“** hält zehn Videos von Rangern bereit. Für Besucher mit weniger Zeit gibt es die 5 km lange **„Gipfel-Tour“**. Neu ist die **„Kleine Moor-Tour zum Ehlesbruch“**. Diese nur ca. 3 km lange Tour führt zum Ehlesbruch mit spannenden Infos zum Thema Moor.

Weitere Tourangebote im Nationalpark:

Erlebnistour Wilde Kelten + Alte Wälder

Samstags 14 Uhr, 2,5-3 Stunden, Rangertreffpunkt Keltendorf Otzenhausen

Die Tour wird von einem Nationalparkführer geführt, Kosten: 10,00€, Kinder bis 14 Jahre frei.

Erlebnistour Bizarre Felsen + Alte Wälder

Sonntags 14 Uhr, 2-3 Stunden, Rangertreffpunkt Wildenburg

Die Tour wird von einem Nationalparkführer geführt, Kosten: 10,00€, Kinder bis 14 Jahre frei

Erlebnistour Junior-Wildkatzen-Tour

ab dem 13.07.2020 Sonntags 14 Uhr; 1-1,5 Stunden; Rangertreffpunkt Wildenburg vor dem Wildfreigehege

Die Tour wird von einem Nationalparkführer geführt, Kosten: 2,50€ für Kinder (Begleitpersonen frei)

Für alle Touren ist wegen der Corona-Verordnung eine vorherige Anmeldung erforderlich. Genauere Informationen gibt es auf unserer Webseite.

Weitere Infos unter: nlphh.de

Allgemeine Nachrichten

Fast Facts for Future - neue Themenreihe am Umwelt-Campus Birkenfeld

Am **10. Juli 2020 um 15:00 Uhr** startet am Umwelt-Campus Birkenfeld eine neue Themenreihe. Dabei handelt es sich um 15-minütige Fachvorträge mit anschließender Diskussion. Die Short Sessions finden ausschließlich online statt und behandeln aktuelle Umweltprobleme sowie deren Folgen. Den ersten Vortrag am 10.07.2020 zum Thema „Green IT und die globalen Auswirkungen der Digitalisierung“ übernimmt Dr. Eva Kern. Ihre Promotion erfolgte im Rahmen einer Kooperation der Leuphana Universität Lüneburg mit dem Umwelt-Campus Birkenfeld und trägt den Titel „Environmental issues of software: how to bridge from science to society“.

In der anschließenden Diskussionsrunde werden Prof. Dr. Klaus-Uwe Gollmer und Prof. Dr. Stefan Naumann Rede und Antwort stehen. Beide Professoren lehren am Umwelt-Campus und sind unter anderem am Institut für Softwaresysteme (ISS) in der gleichen Einrichtung tätig.

Das Format richtet sich vor allem an Schülerinnen und Schüler aber auch an alle anderen Interessierten und soll eine Plattform zur Erweiterung des wissenschaftlichen Diskurses bieten. Die Veranstaltung ist kostenlos und es ist keine Anmeldung erforderlich.

Der zur Teilnahme nötige Link zum virtuellen Konferenzraum wird am 10. Juli unter <https://www.umwelt-campus.de/neugierig/4f> veröffentlicht.

Politische Parteien und Wählervereinigungen

CDU Ortsverband Bosen-Eckelhausen

Straßensanierungsarbeiten

Einstimmig hat der Gemeinderat in seiner jüngsten Sitzung die Vergabe von Instandsetzungsarbeiten im Ortsteil Bosen beschlossen. Die Arbeiten beziehen sich auf Teilstücke des Hirzenbruchs sowie der Brückenstraße und umfassen neben der Beseitigung von Asphaltschäden auch die Sanierung von Gehwegen und Rinnanlagen. Die Maßnahmen sollen noch dieses Jahr durchgeführt werden.

Schöne Ferien!

Ihre CDU Bosen-Eckelhausen wünscht allen Mitbürgerinnen und Mitbürgern schöne und erholsame Ferien und viel Zeit Familie und Freunde - in unserer schönen Heimat oder in der Ferne.

CDU Bosen-Eckelhausen, der Vorstand

HEIMAT NEU ENTDECKEN

**Treffpunkt
Deutschland.de**

**REISE-
PORTAL**

Mit den kostenlosen Reisemagazinen der Treffpunkt Deutschland Reihe erhalten Sie den perfekten Begleiter für Ihren nächsten Ausflug oder Urlaub.

NOHFELDEN

Wichtige Information für unsere Leser und Interessenten.

Sie erreichen den Verlag

Mo. - Do.: 7.00 - 17.00 Uhr und Fr.: 7.00 - 16.00 Uhr
Tel. 06502 9147-0. Annahme Klein- und Familienanzeigen:
→ service@wittich-foehren.de

Zustellung/Reklamation

Tel. 06502 9147-800 → vertrieb@wittich-foehren.de

Mitteilungsblatt „Nohfelder Nachrichtenblatt“.

Lesen Sie die aktuelle Ausgabe „Nohfelder Nachrichtenblatt“ unter
<http://epaper.wittich.de/152>

Redaktions-Annahmeschluss

Mi., 10.00 Uhr VG
bei Feiertagsvorverlegung ein bis zwei Werktage früher
→ mein.wittich.de

Anzeigen-Annahmeschluss (für Privat- und Geschäftsanzeigen)

Do., 9.00 Uhr
bei Feiertagsvorverlegung ein bis zwei Werktage früher

Ihre Ansprechpartner für Geschäftsanzeigen und Prospektwerbung



Thorsten Kreis
Gebietsverkaufsleiter
Mobil: 0160 96961647
th.kreis@wittich-foehren.de

Claudia Straka
Verkaufsinendienst
Tel. -274
c.straka@wittich-foehren.de



ABSCHIED nehmen

06502
9147-0

Danksagung

Heinz Windhäuser

* 05.02.1952 † 21.06.2020

Danke an alle, die ihn auf seinem Weg begleitet haben,
ihr Beileid bekundet und uns schriftlich kondoliert haben.

Danke für jede schöne Geste und jedes gute Wort, das
uns gezeigt hat, dass wir in Trauer nicht alleine sind.

Besonderen Dank an Herrn Pastor Feldmann für die
würdevolle Gestaltung der Trauerfeier.

Im Namen aller Angehörigen
Brigitte Windhäuser

Eiweiler, im Juli 2020



Danke

sagen wir allen,
die mit uns Abschied nahmen von

Erhard Lill

* 25.09.1934 † 20.06.2020

und uns ihre Anteilnahme in so
liebvoller und vielfältiger Weise zum
Ausdruck brachten sowie allen, die ihn
auf seinem letzten Weg begleitet haben.

Im Namen aller Angehörigen:
Christof Lill

Bosen, im Juli 2020

Beim Abschied ist es schwer,
die richtigen Worte zu finden.
Wir helfen Ihnen dabei!



Ausführung sämtlicher
Bestattungsangelegenheiten

Erd-, Feuer- und
Seebestattungen

Jederzeit für Sie erreichbar

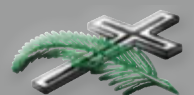

Bestattungsinstitut Jung
Imbacher Straße 3
66625 Nohfelden-Selbach 06875 - 1853

Finden Sie mit **WITTICH Medien** die passende Fachkraft

Sie suchen Studenten, Absolventen und Young-Professionals?

Ob in IT, Ingenieurwissenschaften oder im Vertrieb und Marketing. Mit unserer Matching-Plattform finden Sie die richtigen Fachkräfte: www.alphajump.de



ALPHAJUMP



LINUS WITTICH Jobbörse

Ob im Handwerk, Büro, Service, sozialen Bereich, oder Auszubildende:
Mit unserer Jobbörse erreichen Sie die passende Zielgruppe: wittich.de/jobboerse

Sie wünschen eine individuelle Beratung oder einen Rückruf?

Ihr Ansprechpartner: Thorsten Kreis

Tel. 0160 96961647

th.kreis@wittich-foehren.de



LINUS WITTICH Medien KG | Europa-Allee 2 | 54343 Föhren | www.wittich.de



Dres. med.

El-Masri & Gerdemann



Unsere Praxis ist vom **20. bis 31. Juli 2020** wegen Urlaub geschlossen. Die Vertretung übernehmen die umliegenden Ärzte.

Wir wünschen unseren Patienten schöne und erholsame Sommerferien und sind ab dem **3. August 2020** wieder für Sie da!

Dr. med. Laila El-Masri

Fachärztin für Innere & Allgemeinmedizin
Diabetologin DDG/ÄKS

Dr. med. Stephan Gerdemann

Facharzt für Allgemeinmedizin

Hauptstraße 27

66620 Primstal

Tel.: 06875-1666

Fax: 06875-1712

info@praxis-el-masri.de

Hausärztliche Gemeinschaftspraxis

Notfallmedizin, Palliativmedizin, Reisemedizin,
geriatrische Grundversorgung, psychosomatische
Grundversorgung, staatl. anerkannte Gelbfieberimpfstelle,
akademische Lehrpraxis der Universität des Saarlandes

Sprechzeiten:

Montag – Freitag

Montag & Donnerstag

Dienstag:

8:00 Uhr - 12:00 Uhr

15:30 Uhr - 18:00 Uhr

15:30 Uhr - 19:00 Uhr

Mittwoch- & Freitagnachmittag geschlossen.

Um Terminvereinbarung wird gebeten!

Tel.: 06875-1666

www.praxis-el-masri.de



Betreuungs- und Entlastungsangebot/Alltagsbegleitung

Christiane Trattning, Tel. 06873/7237, christiane-trattning@t-online.de

Stellenausschreibung

Bei der **Verbandsgemeinde Hauenstein**, Landkreis Südwestpfalz, ist nach Ausscheiden des Amtsinhabers die Stelle der/des hauptamtlichen

Bürgermeisterin/Bürgermeisters (m/w/d)

ab 01. September 2020 neu zu besetzen.

Zur Verbandsgemeinde Hauenstein gehören die acht Ortsgemeinden Darstein, Dimbach, Hauenstein (Sitzgemeinde), Hinterweidenthal, Lug, Schwanheim, Spirkelbach und Wilgartswiesen. Die Verbandsgemeinde Hauenstein hat rd. 8.900 Einwohner.

Die Bürgermeisterin/Der Bürgermeister wird am Sonntag, dem 13. September 2020, unmittelbar von den wahlberechtigten Bürgerinnen und Bürgern der Verbandsgemeinde Hauenstein nach den Grundsätzen der Mehrheitswahl (Urwahl) für eine Amtszeit von acht Jahren gewählt. Hat bei dieser Wahl keine Bewerberin/kein Bewerber mehr als die Hälfte der gültigen Stimmen erhalten, so findet am Sonntag, 27. September 2020, eine Stichwahl unter den zwei Bewerberinnen/Bewerbern statt, die bei der ersten Wahl die höchsten Stimmzahlen erhalten haben.

Wählbar zur Bürgermeisterin/zum Bürgermeister ist, wer

- Deutsche/r im Sinne des Artikels 116 Abs. 1 des Grundgesetzes oder Staatsangehörige/r eines anderen Mitgliedsstaates der Europäischen Union mit Wohnsitz in der Bundesrepublik Deutschland ist,
- am Tag der Wahl (13. September 2020) das 23. Lebensjahr vollendet hat,
- nicht von der Wählbarkeit im Sinne des § 4 Abs. 2 des Kommunalwahlgesetzes (KWG) ausgeschlossen ist sowie
- die Gewähr dafür bietet, dass sie/er jederzeit für die freiheitliche demokratische Grundordnung im Sinne des Grundgesetzes eintritt.

Nicht gewählt werden kann, wer am Tag der Wahl das 65. Lebensjahr vollendet hat.

Die/Der Gewählte wird in das Beamtenverhältnis auf Zeit berufen. Die Besoldung richtet sich nach der Kommunal-Besoldungsordnung des Landes Rheinland-Pfalz. Danach ist das Amt den Besoldungsgruppen A15/A16 zugeordnet. In der ersten Amtszeit wird das Amt zunächst in die Besoldungsgruppe A15 eingestuft. Eine Höherstufung in die Besoldungsgruppe A16 ist frühestens nach Ablauf der ersten zwei Jahre der Amtszeit zulässig. Neben den Dienstbezügen wird eine Dienstaufwandsentschädigung gewährt.

Unabhängig von einer Bewerbung auf diese Ausschreibung ist zur Teilnahme als Bewerberin/Bewerber an der Wahl die Einreichung eines förmlichen Wahlvorschlages durch eine Partei oder Wählergruppe oder als Einzelbewerberin/Einzelbewerber nach Maßgabe der Bestimmungen des Kommunalwahlgesetzes erforderlich. Es wird darauf hingewiesen, dass Wahlvorschläge spätestens am Montag, 27. Juli 2020, 18 Uhr, beim Wahlleiter oder bei der Verbandsgemeindeverwaltung Hauenstein, Schulstraße 4, Zimmer 31, einzureichen sind (Ausschlussfrist). Weitere Einzelheiten ergeben sich aus der Aufforderung zur Einreichung von Wahlvorschlägen, die der Wahlleiter spätestens am 69. Tag vor der Wahl im Wochenblatt „Hauensteiner Bote“ veröffentlichen wird. Mit der Bewerbung kann gleichzeitig das Einverständnis erteilt werden, dass die Verbandsgemeindeverwaltung politische Parteien und/oder Wählergruppen über den Eingang der Bewerbung informiert und/oder ihnen Einsicht in die Bewerbungsunterlagen gewährt; das Einverständnis kann auf eine oder mehrere Parteien und/oder Wählergruppen beschränkt werden. Die Abgabe oder Nichtabgabe einer solchen Erklärung hat auf das ordnungsgemäße Einreichen einer Bewerbung keinen Einfluss.

Gesucht wird eine engagierte zielstrebige und kreative Persönlichkeit, die mit dem Verbandsgemeinderat und seinen Ausschüssen sowie den Ortsgemeinden vertrauensvoll zusammenarbeitet und die Verwaltung als modernes Dienstleistungsunternehmen bürgernah und effizient führt.

Bewerbungen mit den üblichen Unterlagen (Lebenslauf, Führungszeugnis, Lichtbild, Zeugnisse etc.) werden erbeten bis Montag, 27. Juli 2020, 18.00 Uhr. Verbandsgemeindeverwaltung Hauenstein | Kennwort: Bürgermeisterwahl | Schulstraße 4 | 76846 Hauenstein



Auch buchbar für
2021!

 Reise-Code:
kln

 schon ab € **99,-** p.P.
 4 Tage inkl. All Inclusive

Bayerischer Wald

**Hotel Klosterhof in Neukirchen
beim Heiligen Blut**

Ihr Hotel besteht aus zwei Gebäuden mit einem Restaurant, einer Bar, einem Biergarten, Spielplatz, Kinderclub, Aufzug (Haupthaus), E-Bike-Verleih und Wellnessbereich mit Hallenbad, Whirlpool, Sauna, Dampfbad und Solarium.

Ihr Zimmer verfügt über Dusche/WC, TV, Telefon, Sitzecke und Balkon oder Terrasse (gehören zu zwei nebeneinanderliegenden Zimmern). Doppelzimmer „Zum Hohen Bogen“ sind frisch renoviert mit Blick auf den Hohen Bogen. Familienzimmer (FZ; mit Treppe) sind größer mit einer Schlafcouch und einer Kochnische.

Für Sie inklusive:

- ✓ 3/5/7 Übernachtungen inkl. Frühstücksbuffet
- ✓ 2/4/6 x Mittagssnack (12–13 Uhr)
- ✓ 2/4/6 x Kaffee, Tee und Gebäck (15–16 Uhr)
- ✓ 3/5/7 x Abendessen als Buffet
- ✓ Täglich ausgewählte lokale Getränke wie Bier, Wein und alkoholfreie Getränke (10–21 Uhr)
- ✓ Nutzung des Wellnessbereichs
- ✓ KinderClub DONINO
- ✓ Bus- und Bahnfahrten im Landkreis Cham sowie viele Ermäßigungen im Rahmen der Gästekarte
- ✓ WLAN im öffentlichen Bereich
- ✓ Hotelparkplatz (nach Verfügbarkeit)

Die Verpflegung beginnt am Anreisetag mit dem Abendessen.

TERMINE & PREISE in €/Person im DZ

Saison	*letzte Abreise	Anreise Nächte	täglich		
			3	5	7
26.11.-20.12.20*			99	169	219
08.11.-25.11.20			109	179	229
06.09.-07.11.20			139	219	279
13.07.-05.09.20			149	229	299

Zuschläge: EZ und FZ: 10 € pro Person/Nacht
Doppelzimmer „Zum Hohen Bogen“: 10 € p. P./Nacht
Ermäßigungen: 1–2 Kinder und Single mit Kind auf Anfrage buchbar.
Kur- und Hotelabgabe: ca. 2 € pro Person/Nacht



Burg Trifels

 Reise-Code:
was

 schon ab € **99,-** p.P.
 4 Tage inkl. Halbpension

Pfälzerwald

Landhotel Wasgau in Hauenstein

Ihr Hotel begrüßt Sie mit einem Restaurant, einer Bar, Biergarten, Tennisplatz, Tischtennis, Spielplatz und einem Aufzug. Zur Entspannung stehen Ihnen ein Hallenbad und eine Sauna zur Verfügung.

Ihr Zimmer ist mit Dusche/WC, Fön, TV und Telefon eingerichtet. Schöne Ausblicke bietet ein Balkon.

Für Sie inklusive:

- ✓ 3/5/7 Übernachtungen
- ✓ 3/5/7 x reichhaltiges Frühstücksbuffet
- ✓ 3/5/7 x Abendessen als 3-Gang-Menü o. Buffet
- ✓ Willkommensgetränk
- ✓ Willkommensgeschenk mit 2 x Hausmacher Wurst und 1 Flasche Wein (0,2 l) pro Zimmer
- ✓ Nutzung von Hallenbad und Sauna
- ✓ Nutzung des Tennisplatzes (geteert, ca. 200 m)
- ✓ WLAN im öffentlichen Bereich
- ✓ Informationen über die Region
- ✓ Hotelparkplatz (nach Verfügbarkeit)



TERMINE & PREISE in €/Person im DZ

Saison	*letzte Abreise	Anreise Nächte	täglich		
			3	5	7
01.11.-17.12.20, 01.03.-31.03.21,			99	159	219
01.11.-20.12.21*					
01.10.-31.10.20			109	169	239
01.10.-31.10.21			109	179	239
13.07.-30.09.20, 01.04.-30.09.21			119	189	259

Einzelzimmerzuschlag: 10 €/Nacht
Ermäßigungen: 1–2 Kinder 0–11,9 Jahre FREI, 12–15,9 Jahre 50 %
 Im Doppelzimmer mit Zustellbett bei zwei Vollzahlern.
Hunde: 1 x kostenfrei (mit Voranm.; nicht im Restaurant), jeder weitere Hund ca. 8,50 €/Nacht (auf Anfrage)

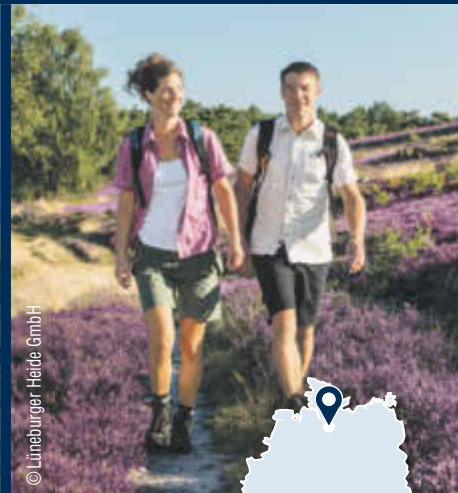

© Lüneburger Heide GmbH

 Reise-Code:
here

 schon ab € **89,-** p.P.
 3 Tage inkl. Halbpension

Lüneburger Heide

Heide Hotel Reinstorf

Ihr Hotel erstrahlt nach umfangreicher Renovierung im neuen Glanz und bietet ein Restaurant, eine Bar, Frühstücksraum, Terrasse, Aufzug, Kegelbahn und Fahrradverleih. Der Wellnessbereich verwöhnt Sie mit einem Hallenbad, Finnischer Sauna, Dampfbad, Sanarium und Ruheraum.

Ihr Zimmer erwartet Sie mit Bad oder Dusche/WC, Fön, TV und Telefon. Die Doppelzimmer Komfort sind moderner ausgestattet und verfügen über gemütliche Boxspringbetten.

Für Sie inklusive:

- ✓ 2/4/7 Übernachtungen inkl. Frühstücksbuffet
- ✓ 2/4/7 x Abendessen als 2-Gang-Menü
- ✓ 1 Flasche Wasser oder Wein pro Zimmer
- ✓ 1 x 1 Tasse Kaffee oder Tee
- ✓ Wellnessbereich mit Hallenbad, Finnischer Sauna, Dampfbad, Sanarium und Ruheraum
- ✓ WLAN ✓ Informationen über die Region
- ✓ Hotelparkplatz (nach Verfügbarkeit)



TERMINE & PREISE in €/Person im DZ

Saison	*letzte Abreise	Anreise Nächte	täglich		
			2	4	7
01.11.-30.11.20, 02.01.-28.02.21,			89	178	329
01.11.-30.11.21					
01.10.-31.10.20, 01.12.-20.12.20,					
01.03.-30.06.21, 01.10.-31.10.21,			99	198	369
01.12.-22.12.21*					
13.07.-30.09.20, 01.07.-30.09.21			109	218	399

Zuschläge: EZ: 20 €/Nacht, DZ Komfort: 10 € p. Pers./N.
Wochenende (FR+SA): 10 € pro Person/Nacht
 Bei 7 Nächten ist der Wochenendzuschlag bereits inkludiert.
Ermäßigungen: 1 Kind 0–6,9 J. FREI, 7–12,9 J. 50 %
 Im Doppelzimmer mit Zustellbett bei zwei Vollzahlern.
Single mit 1 Kind: Im Einzelzimmer bei einem Vollzahler.
Hunde: ca. 10 €/Tag (mit Voranm.; nicht im Restaurant)

Bitte beachten Sie, dass es aufgrund der aktuellen Corona-Situation zu Einschränkungen der Inklusivleistungen kommen kann. Details vor der Buchung auf www.reisenaktuell.com. Die angegebene Hotel-/Schiffskategorie entspricht einer Einschätzung der Reisen Aktuell GmbH. Nutzung der Hotel-/Zimmer-/Schiffeinrichtungen ggf. gegen Gebühr (ausgenommen Inklusivleistungen). Für Personen mit eingeschränkter Mobilität sind diese Reisen im Allgemeinen nicht geeignet. Änderungen von Leistungen durch Dritte, Verfügbarkeit, Irrtümer und Satzfehler vorbehalten. Mit Erhalt der Reisebestätigung und des Sicherungsscheines wird eine Anzahlung in Höhe von 20 % des Reisepreises fällig. Die Restzahlung ist 30 Tage vor Abreise zu tätigen.

Beratung & Buchung 0261-293519645

Mo. – Fr. 8–19 Uhr sowie Sa., So. und Feiertage 10–19 Uhr

www.reisenaktuell.com

Veranstalter: Reisen Aktuell GmbH, In den Weniken 1, 56070 Koblenz



FAMILIEN leben

06502
9147-0

Vielen Dank,

an all die Lieben, die an meinem

90. Geburtstag

an mich gedacht haben!

Irmgard Burger

Selbach, im Mai 2020

IMMOBILIEN Welt

06502
9147-0

WIR sind IHRE Makler vor Ort...!
Lassen Sie sich von der RE/MAX-Strategie überzeugen...!

VERKAUFEN oder VERMIETEN
Sie IHRE Immobilie mit UNS...!

Nutzen Sie die Vorteile des WELTWEIT
größten Maklernetzwerks RE/MAX !!

Wählen Sie aus gutem Grund die Nr. 1 !!

Wir suchen, für vorgemerzte Kunden,
Immobilien, zum KAUF oder zur MIETE,
im Kreis ST. WENDEL und darüber hinaus...!

RE/MAX

... von Haus aus GUT!

RE/MAX Ideal Immobilien
Schreiter & Collegen GmbH
66606 St. Wendel • Mommstr. 5
Tel. 0 68 51 / 979 00-0

Urlaub im Rotweinparadies Ahrtal
Ferienwohnung „Himmelchen“
im romantischen Ahrweiler

Schön eingerichtete Ferienwohnung (F****)
in Ahrweiler für 2 – 4 Personen,
direkt am Ahr-Rad-Wanderweg und
10 Gehminuten zum mittelalterlichen Stadtkern,
49,- € pro Nacht inkl. Nebenkosten, Endreinigung
und Umsatzsteuer, zzgl. Gästebeitrag
der Stadt: 3,00 € (pro Person und Nacht).

Einzelunternehmung Karl Heinen · Delderstraße 33
53474 Bad Neuenahr-Ahrweiler, Ortsteil Ahrweiler
Tel.: 02641/36076 oder Mobil: 0160 1714841
Mail: h.pacyna@web.de · Net: www.himmelchen.de

HEIMAT NEU ENTDECKEN

Treffpunkt
Deutschland.de

NOHFELDEN

energis

Teil der
VSE
Urlaubsgrüße aus Saarllorca

Jetzt
teilnehmen
bis 31.07.2020:

www.
saarllorca.
de
Das große
energis-Sommer-
gewinnspiel!

Gewinnen Sie mit energis
2 E-Roller, 22 Gartenpools,
222 Grillschürzen und vieles mehr!

Abbildungen ähnlich





Stellenmarkt

aktuell

Anzeige aufgeben:
anzeigen.wittich.de

Weitere
Stellenangebote
online unter:
**wittich.de/
jobboerse**



© Anzenberger
stock.adobe.com



Udo Pospischil

Fliesenverlegung / Bodenbeläge



Wir stellen ein:
gelernter Fliesenleger & Auszubildende

Fliesen-Ausstellung · Steinteppich vom Fachmann

Verkauf von Fliesen, Zubehör und Fliesenwerkzeug

Saarstraße 63 · 54411 Hermeskeil
06503 98 14 929 - info@fliesenleger-pospischil.de
www.fliesenleger-hermeskeil.de

Suche dringend

Haushaltshilfe

nach Neunkirchen/Nahe.

Telefon: 0177 5381399

Arbeitszeit ca. 4 Stunden wöchentlich frei vereinbar.

Job gesucht?

Mit einem Blick ...

in den Stellenmarkt können Sie
schnell und bequem fündig werden!

Weitere Jobs unter wittich.de/jobboerse



ESB⁺ ELISABETH STIFTUNG BIRKENFELD

Die Elisabeth-Stiftung gehört mit mehr als 700 Beschäftigten zu den größten Arbeitgebern der Region: Mit unseren fünf Einrichtungen in den Bereichen Gesundheit und Soziales, Bildung und Beruf bieten wir ein breites Spektrum an Arbeitsplätzen. Egal ob Krankenhaus, Berufsförderungswerk, Bildungsstätte für Sozialwesen, Jugendwerk für Bildung und Soziales oder Seniorenzentrum: Der Dienst am Menschen steht für uns im Mittelpunkt. Dafür suchen wir verantwortungsbewusste, engagierte Mitarbeiter*innen.

**Wir sind zweitgrößter Arbeitgeber im Nationalpark-
landkreis Birkenfeld und suchen für unseren
Zentralen Dienst:**

Personalsachbearbeiter Entgeltabrechnung (m/w/d)
in Vollzeitbeschäftigung

**Fachinformatiker für Anwendungsentwicklung
(m/w/d) mit Perspektive Teamleitung**
in Vollzeitbeschäftigung

Einkäufer Medizinprodukte (m/w/d)
in Teilzeit- bzw. Vollzeitbeschäftigung

Werden Sie Mitglied in unserem Team und informieren
Sie sich auf unserer Homepage über die Stellendetails:
www.e-s-b.org

Bitte senden Sie Ihre aussagekräftige Onlinebewerbung inklusive
Angaben über Ihre Verfügbarkeit und Gehaltsvorstellung an unsere
Personalabteilung | E-Mail-Adresse: bewerbung@e-s-b.org

Pflege Mobil

Manuela Britzius GmbH

Stellenangebot

**Zur Erweiterung unseres Teams suchen wir
Altenpflegehelfer (m/w/d) und
Haushaltshilfen (m/w/d)**

für den ambulanten Bereich.

Sie arbeiten gerne im Team? Sie schätzen Eigenverantwortung? Sie möchten in einem expandierenden Unternehmen mitarbeiten und wünschen sich einen zukunftssicheren Arbeitsplatz? Ihnen liegen alte, behinderte und kranke Menschen am Herzen?

Dann freuen wir uns auf Ihre Bewerbung!

Wir bieten Ihnen eine vielseitige und anspruchsvolle Tätigkeit, angemessene Bezahlung und ein gutes Arbeitsklima in einem eingespielten Pflegeteam. Ihre Bewerbung richten Sie bitte an die Pflegedienstleitung, Manuela Britzius.

Birkenfeld
Am Gaurech 31

weitere Details gerne unter :
06782 — 9 833 833



IMMOBILIEN Welt

06502
9147-0KAMINBAU
SCHNEIDER
OSBURG

seit über 30 Jahren Ihr Meisterbetrieb

54317 Osburg-Gewerbegebiet

Tel: 06500 - 91 09 40

info@schneider-kaminbau.de

www.schneider-kaminbau.de



JETZT SICHERN: Heizeinsatztausch zum Festpreis!

Wohnung in Schwarzenbach

ab 1. September zu vermieten: 120 qm Wohnfläche, 4 ZKB, Balkon, neue Gaszentralheizung mit Brennwertgerät, separater Hauseingang mit Veranda und Loggia, Miete: 480,- Euro kalt + 150,- Euro NK + 2 MM Kautions.

Telefon (06873) 72 66

LEITENDER INGENIEUR

sucht ein neuwertiges oder gepflegtes Ein-/Zweifamilienhaus

Persch Immobilienservice: 06854/9229-0

KRANKENSCHWESTER MIT FAMILIE,

2 Erw./1 Kind, sucht dringend gepflegtes 1- bis 2-Familien-Haus

Persch Immobilienservice: 06854/9229-0

ÄLTERES EHEPAAR

sucht dringend kleines gepflegtes 1-FH oder ETW

Persch Immobilienservice: 06854/9229-0

PERSCH IMMOBILIEN-SERVICE

SEIT ÜBER 20 JAHREN IHR MAKLER
IM ST. WENDELER LAND

**„WIR SUCHEN FÜR UNSERE
KUNDEN HÄUSER IN
ALLEN PREISLAGEN“**

IHRE IMMOBILIE IN BESTEN HÄNDEN!!

06854/9229-0**BEILAGENHINWEIS**

Unsere dieswöchige Ausgabe enthält eine Vollbeilage
NORMA Lebensmittelfilialbetrieb.

WIR BITTEN UNSERE LESER UM BEACHTUNG!

I  BIR

Deswegen bauen wir für
Sie vom **16. Juli bis**
01. August um und sind
ab dem **03. August**
wieder für Sie da!

inOptik

Am Weiherdamm 5
55765 Birkenfeld
Telefon: 06782 2133
www.inoptik.de

BEILAGENHINWEIS

Unsere dieswöchige Ausgabe enthält eine Vollbeilage
der Haas & Birtel GmbH & Co.KG.

WIR BITTEN UNSERE LESER UM BEACHTUNG!

Danke sagen!

Mit einer Familienanzeige in Ihrem
Amts- oder Mitteilungsblatt.

**Birtel & Fehr - Volkswagen seit 1967!****Ab 1. Juli 2020 nur 16 % MwSt.****Chance
nutzen!****250 Neuwagen sofort an Lager****AUDI VW SEAT SKODA**

Aktionszeitraum: bis 18.07.: 12% Rabatt auf alle Neubestellungen
zzgl. Aktionsprämien, z. B. Golf +8% - Tiguan +14%

Aussuchen, kaufen, sparen, durchstarten!

Service

Birtel-Fehr.de

Nonnweiler
06873 / 9016-0



gesucht & gefunden

IHRE PRIVATE KLEINANZEIGE IM SAARLAND

Achtung liebe Leser! Suche Pelze, Leder, Abendgarderobe, Handtaschen, Modeschmuck, Silber, Münzen, Uhren, Bilder, Porzellan, Zinn. H. Freiwald, T. 0157 92313492

Flohmarkt, Sulzbach, Deko, Gläser, Geschirr, Möbel, Kurioses aus mehreren Haushalten, Sa., 11. Juli, 9-16 Uhr, So. 12. Juli, 9-12 Uhr. Bruchwiesenstr. 28, 66280 Sulzbach-Neuweiler

Hausmeisterservice Michael Dörr, Mäh- u. Gartenarbeiten, Heckenschnitt, Betreuung Mehrfamilienhäuser, Tel. 0163/2511968

Kaufe Pelze, Gold-/Silberschmuck u. Münzsammlungen aller Art sowie Orientteppiche, Modeschmuck, Porzellanfiguren, Geschirr- u. Musikinstrumente, Wandteller versch. renommierter Hersteller. T. 06834/55736 o. 0171/5281839

Privat Sammler su. Pelze exkl. Abendgarderobe u. edle Handtaschen, Antik u. Retro Möbel, Gobelins Bilder u. Ölgemälde, Antik Nähmaschine, edle Armband- u. Taschenuhren, Silberbesteck, Münzen aller Art. Zahle Bar zu Liebhaberpreisen! Ihr seriöser Ansprechpartner Herr Freiwald. Tel. 01573/9463883

• Gartengestaltung • Neuanlage
• Sanierung • Mäharbeiten • Pflege
• Baumfällung • Rodung • Zaunbau
• Entrümpelung • tr. Brennholz
www.galabau-holzworm.de, Tel.: 06834/54970

Netter Sammler kauft Modelleisenbahnen (aller Art u. Menge) sowie Modellautos. Zahle Spitzenpreise! Tel.: 06838/9779994 od. 0174/3232959

Opel Corsa C, schwarz, Bj. 09/2001, TÜV 08/2020, 58 PS, 8-fach bereift, einige Mängel, preisg. zu verk., VB 500,- €, T: 06825/44334 od. 0177/4957206

Wir digitalisieren Super8 / N8, Hi-8, VHS-C, Mini-DV und VHS, Tonbänder/Musikkassetten u. LP, Dias, Fotos/Alben auf DVD o. Stick! Tel. 06825/8006088 Computerhilfe! www.medien-puzzle.de

Alleinunterhalterin "Melanie" mit langjähriger Erfahrung, sorgt für die richtige Stimmung zu allen Anlässen, mit Keyboard u. Gesang. Info: www.melo-musik.de, T. 06834/953060

Kaufe alles Alte! Möbel, Bilder, Porzellan, Uhren u. Münzen, ganze Sammlungen, Militaria u. Musikinstrumente, auch rep.bedürftig, ganze Nachlässe. Zahle gut! Karl Buchert, Tel. 06826/53248

GÄRTNER sucht Arbeit: Hecken und Sträucher schneiden. Umgestaltung und Neugestaltungen vom Garten. Rasen neu anlegen, Pflastersteine verlegen, Terrassenbau, u.v.m., Tel. 0172/4859829

Fa. Rümpel-Fritz, Haushalts-/Wohnungsaufösungen u. Entrümpelungen vom Marktführer. Blitzschnell, besenrein, preisw., faire Wertanrechnung. T. 0171/6822141 od. 0681/75590327

Suche dringend Wohnwagen oder Wohnmobil, Tel. 0171/3849550, sancho1961@t-online.de

Suche Traktor, auch mit Mängeln. Tel. 06868/256439 od. 0175/5471305

BAUMFÄLLUNG
Baumpflegung und Heckenschnitt
mit Abtransport. Schmidt,
Mobil 0157/30041616, Tel. 06825/46707

Kaufe Gold- u. Silbermünzen sowie Edelmetallschmuck. Tel.: 06831/704259 od. 0152/56437049

UTH, Küchenabbau mit Entsorgung! Tel. 06861/9083421 od. 0151/17285336

Modelleisenbahnen u. Modellautos gesucht. Zahle fair. Tel.: 06831/704259 od. 0152/56437049

Arbeiten an Dach, Wand, Fassade, Reparaturdienst, Tel. 0172/9192997

Frank Morel, Alleinunterhalter. Duo/Trio/Quartett, deutsche/intern. Tanz- und Partymusik, 60/70/80er bis akt. Charts, DJ, Show. www.frankmorel.de. Tel. 06866/849

Besenreine Entrümpelung von Haus u. Hof. Seit 20 Jahren. Saarlandweit, Festpreisgarantie, faire Wertanrechnung. Fa. Schilden, Tel. 0162/9466364, raumungs-service-schilden.de

ENTRÜMPELUNGEN ANTIK- & SAMMLERWELT ILLINGEN

- transparenter Festpreis ohne versteckte Kosten
- hohe Wertanrechnung, auf KFZ, auch Goldankauf
- enge Zusammenarbeit mit sozialen Einrichtungen
- absolute Seriosität
- problemlos & schnell ist Ihr Haus/Wohnung besenrein

Diplom Betriebswirtin (FH) Susanne Kirnberger
Hauptstr. 24, 66557 Illingen, Tel. 06825-4999355

Einfach buchen über:

www.wittich.de/Objekt10301

erscheint ab 25,- Euro in über
222.150
saarländischen Haushalten



Anzeigenschluss: freitags 9.00 Uhr

Ihre private Klein-Anzeige erscheint in:

Kreis Merzig-Wadern: Mettlach, Perl

Kreis Neunkirchen: Eppelborn, Illingen, Merchweiler, Ottweiler, Schiffweiler

Regionalverband Saarbrücken: Heusweiler, Riegelsberg, Geislautern, Ludweiler, Lauterbach, Friedrichsthal, Püttlingen, Sulzbach

Kreis Saarlouis: Bous, Dillingen, Ensdorf, Lebach, Nalbach, Rehlingen-Siersburg, Saarwellingen, Schwalbach, Wadgassen, Wallerfangen

Saar-Pfalz-Kreis: Blieskastel

Kreis St. Wendel: St. Wendel, Marpingen,

Namborn, Nohfelden, Oberthal, Tholey, Freisen



LINUS WITTICH

Lokal informiert. Druck. Internet. Mobil.

Europaallee 2 • 54343 Föhren

Telefon 06502 9147-0

Fax 06502 9147-250

INSTALLATIONEN · LICHTTECHNIK · ELEKTROGERÄTE · KUNDENDIENST



ELEKTRO SCHMITT

z.B.: Beratung und Service

www.elektro-schmitt.com

- Als Meisterbetrieb sind wir seit Jahren ein Begriff für ein leistungsstarkes Installations- und Elektro-Fachgeschäft in der Region
- Neben dem Verkauf von Elektrogeräten sind wir selbstverständlich auch im Servicefall für Sie da - schnell und zuverlässig
- Ersatzteile und Zubehör, wie z.B. Staubbeutel oder Scherblätter usw.

Tel. 06873-359 · Fax 06873-6058 · Zum Dollberg 42 · 66620 Otzenhausen

BEILAGENHINWEIS

Unsere dieswöchige Ausgabe enthält eine Vollbeilage der Möbel Schuh GmbH.

WIR BITTEN UNSERE LESER UM BEACHTUNG!

Farbanzeigen fallen auf!

Jetzt online buchen und gestalten:
anzeigen.wittich.de



WITTICH MEDIEN **LINUS WITTICH**
Lokal informiert. Druck. Internet. Mobil.



Ich berate Sie gerne

Thorsten Kreis

Ihr Ansprechpartner vor Ort

Mobil: 0160 96961647
Fax: 06502 9147-250
th.kreis@wittich-foehren.de
www.wittich.de

Anzeigenwerbung | Beilagenverteilung | Drucksachen

KFZ-MEISTERSERVICE THOMAS KNORR

FREIE WERKSTATT



66606 St. Wendel-Bliesen
Gewerbegebiet Hungerthal
Hungerthalstraße 16
Telefon-Nr.: **(0 68 54) 80 30 981**

Mit uns fahren Sie gut und günstig.

Vertrauen Sie dem Fachmann

Ankauf von Zinn!

Ihr Altgold ist Geld wert!

Barankauf bei

Goldschmiede Kunst & Genuss



Am Kirchplatz 2 • 55765 Birkenfeld • Tel. 06782 / 4724
www.goldschmiedebirkenfeld.de • goldschmiedebir@t-online.de

Wer kann mir helfen meinen Gardena Mähroboter so einzustellen, dass er fährt wie er soll und nicht, wie er will?

017 0 / 905 34 78

KARWAT **Seit 1962** **A. KARWAT & S. GmbH**
Injektionstechnik Rehgrabenstr. 1
66125 Saarbrücken

FEUCHTE NASSE Wände? RISSE im Haus?

- Rissverpressung
- Abdichtung von Kellern und Balkonen
- Verankern, Verfüllen, Verstärken
- Setzungs-Schadensbeseitigung
- Beton- und Mauerwerksanierung

☎ 0 68 97 - 95 28 30 www.rissverpressung.de



**Plus für Konto und Umwelt
Wärme mit Öl + Solar**

Jetzt einsteigen in moderne Öl-Brennwerttechnik und Solar!

Ihre Vorteile auf einen Blick: www.zukunftsheizen.de

PETER schirra OHG
IHR HEIZÖL-LIEFERANT
66687 WADERN - STEINKREUZWEG 5
Telefon 0 68 71 / 23 69 - www.oelschirra.de

Deutschland startet durch

Wir schenken euch 16 % MwSt.¹

16 % MwSt.
geschenkt!

Mit dem #vwfüreuch-Paket²
zum Sicherfühlen

Deutschland startet durch – starten Sie mit

Schluss mit Ausnahmezustand, zurück ins Leben: mit unserem umfangreichen #vwfüreuch-Paket² für sorgenfreies Fahrvergnügen. In einer Zeit, die viele von uns verunsichert, unterstützen wir Sie, indem wir Ihnen 16 % Mehrwertsteuer¹ schenken. Und das bei ausgewählten Neuwagen mit Auslieferung ab dem 01.07.2020. Neben erstklassigen Leasing- und Finanzierungsangeboten sichern wir Ihre Mobilität mit unserem #vwfüreuch-Paket ab. Profitieren Sie von vielen Service-Highlights wie mehr Sicherheit bei Job-Verlust³, kostenfreier Wartung & Inspektion⁴, Garantieverlängerung⁵ und vielem mehr.

Interesse geweckt? Dann sprechen Sie uns an!

Abbildung zeigt Sonderausstattungen gegen Mehrpreis. Stand 06/2020. Änderungen und Irrtümer vorbehalten. ¹ Bei Bestellung eines neuen Volkswagen Pkw gewähren wir Ihnen einen Rabatt in Höhe des Mehrwertsteueranteils, der im jeweiligen Bruttokaufpreis enthalten ist. Dieser Rabatt entspricht einer Minderung von 13,79 % des jeweiligen Bruttokaufpreises. Gültig für Privatkunden. Aktion gilt für ausgewählte Neuwagenmodelle mit Auslieferung ab dem 01.07.2020. Nähere Informationen hierzu bei uns. ² Monatliche Rate in Verbindung mit ausgewählten Volkswagen Pkw-Neuwagen und Volkswagen Pkw-Jahreswagen. Gültig bis zum 31.07.2020 für Privatkunden. ³ Ein Angebot im Rahmen des beitragsfreien Ratenschutzes bei Arbeitslosigkeit. Maßgeblich sind die zugrundeliegenden Allgemeinen Versicherungsbedingungen (AVB) der Cardif Allgemeine Versicherung Stuttgart. ⁴ Ein Angebot der Volkswagen Leasing GmbH, Gifhorn Str. 57, 38112 Braunschweig. Mit dem monatlichen Beitrag sind die Kosten für umfangreiche Wartungs- und Inspektionsarbeiten laut Herstellervorgabe inkl. Lohn und Material abgegolten. ⁵ Bei allen Neuwagen zwei Jahre Herstellergarantie und bis zu max. drei Jahre Anschlussgarantie durch den Hersteller optional. Für ausgewählte Jahreswagen aus dem Bestand der Volkswagen AG gilt die Garantie bis zum fünften Fahrzeugjahr für bis zu 36 Monate im Anschluss an die zweijährige Herstellergarantie und – je nach individuellem Fahrzeug – bis zu einer maximalen Gesamtfahrleistung von 100.000 km. Garantiegeber ist die Volkswagen AG, Berliner Ring 2, 38440 Wolfsburg. Weitere Voraussetzungen bzw. Beschränkungen der Garantie, insbesondere den Beginn der Garantielaufzeit, entnehmen Sie bitte den Garantiebedingungen unter volkswagen.de



Ihr Volkswagen Partner

Julius Kröninger Inh. Karl-Heinz Braun

Hochwaldstraße 2 55765 Birkenfeld

Tel. +49 6782 99390, <http://www.volkswagen-kroeninger.de>