

**Amtliches
Bekanntmachungsblatt der
Gemeinde Nohfelden**

NOHFELDER NACHRICHTEN

Nachrichtenblatt für die Gemeindebezirke

Bosen-Eckelhausen, Eisen, Eiweiler, Gonnweiler, Mosberg-Richweiler,
Neunkirchen, Nohfelden, Selbach, Sötern, Türkismühle, Walhausen, Wolfersweiler

Freitag, den 3. Juli 2020

Ausgabe 27/2020

50. Jahrgang



**„ES GIBT IMMER
EINEN PLAN B“**

Auch für Menschen wie David Behre.
Dank deiner Blutspende!

Mit Anfang 20 verlor David Behre bei einem tragischen Unfall beide Unterschenkel. Nur dank zahlreicher Blutspenden konnte er überleben. 2020 nimmt er zum dritten Mal an den Paralympischen Spielen teil.

20.07.2020

17:00 – 20:00 Uhr

Mehrzweckhalle Wolfersweiler

Bitte bringen Sie ein gültiges Personaldokument mit Lichtbild zur Blutspende mit!

www.blutspende.jetzt

Infos und Termine rund um die Blutspende: 0800 11 949 11

[/drk.blutspendedienst.west](https://www.drk.blutspendedienst.west) [/drkbsdwest](https://www.drkbsdwest) | info@bsdwest.de



**Deutsches
Rotes
Kreuz**

DRK-Blutspendedienst West

Wichtige Rufnummern und Bereitschaftsdienst

Notrufnummern

| | |
|--------------------------------------|----------------|
| Notarzt, Rettungsdienst | 112 |
| Feuerwehr | 112 |
| Polizei-Notruf | 110 |
| Polizeiinspektion Nordsaarland | |
| Wadern | (06871) 9001-0 |
| Polizeiposten Nohfelden-Türkismühle | (06852) 9090 |
| Krankentransport | 19222 |
| Sozialer- und Behinderten-Fahrdienst | |
| DRK Kreisverband St. Wendel e.V. | (06851) 939680 |

Krankenhäuser

| | |
|----------------------------------|---------------|
| DRK-Krankenhaus Birkenfeld | (06782) 180 |
| Marienkrankenhaus St. Wendel | (06851) 5901 |
| St.-Josef-Krankenhaus Hermeskeil | (06503) 810 |
| Uniklinik Homburg | (06841) 160 |
| Gift-Notruf | (06841) 19240 |

Notruf und Beratung für vergewaltigte und missbrauchte Frauen und Mädchen (0681) 36767
NELE – Beratung gegen sexuelle Ausbeutung von Mädchen (0681) 32043 und 32058

Ärztlicher Bereitschaftsdienst

(inkl. Kinderärzte/Augenärzte/HNO-Ärzte)

Sie erreichen den **ärztlichen Bereitschaftsdienst** der Kassenärztlichen Vereinigung kostenlos unter der bundesweit einheitlichen Rufnummer **116117**.

Zusätzlich sind unsere Bereitschaftsdienstpraxen für Sie geöffnet: Von Samstag, 8.00 Uhr bis Montag, 8.00 Uhr, an Feiertagen (inkl. Heiligabend/Silvester), am Rosenmontag sowie an Brückentagen

Ärztliche Bereitschaftsdienstpraxis St. Wendel

Im Marienkrankenhaus St. Wendel

Am Hirschberg 1, 66606 St. Wendel

Ärztliche Bereitschaftsdienstpraxis Losheim

In der Marienhausklinik St. Josef

Krankenhausstr. 21, 66679 Losheim am See

Kinderärztliche Bereitschaftsdienstpraxis St. Wendel

In der Marienhausklinik St. Josef Kohlhof

Klinikweg 1-5, 66539 Neunkirchen

Bei Lebensgefahr: Notarzt über Notruf 112

Apotheken-Notdienstbereitschaft

für den Dienstbereichsbezirk Nord-Saarland übernimmt

am 04.07.2020

Berg-Apotheke, Tholey-Theley, Primstalstr. 20a, 06853/2302

am 05.07.2020

Apotheke am Kleinen Markt, Wadern, An der Kirche 1, Tel. 06871/9013-0

am 06.07.2020

See-Apotheke, Nohfelden-Neunkirchen, Nahestr. 55, Tel. 06852/7707

am 07.07.2020

Marien-Apotheke, Oberthal, Poststraße 26, Tel. 06854/6008

am 08.07.2020

Hubertus-Apotheke, Nohfelden-Türkismühle, Saarbrücker Str. 47,

Tel. 06852/6365

am 09.07.2020

Hochwald-Apotheke, Nonnweiler-Otzenhausen, Am Hammberg 3,

Tel. 06873/240

am 10.07.2020

Linden-Apotheke, St. Wendel-Bliesen, Kirchstr. 3a, Tel. 06854/76911

Zahnärztlicher Notdienst

Nur für dringende Fälle und nach vorheriger telefonischer Vereinbarung

04./05.07.2020

Dr. Becker C., St. Wendel, Tel. Nr. 06851/8060401

Tierärztlicher Notdienst

Tierklinik Birkenfeld, Tel. 06782/109090

Tierklinik Elversberg, Tel. 06821/179494

Gut informiert durch Ihr Amts- oder Mitteilungsblatt!



LINUS WITTICH

Lokal informiert. Druck. Internet. Mobil.

Hinweis: Corona-Krise

Für den Fall, dass Ihr Mitteilungsblatt wegen des **Corona-Virus** nicht oder nur **eingeschränkt** hergestellt oder verteilt werden kann, haben wir alle Inhalte online freigeschaltet.

Nutzen Sie die Möglichkeit unter: ol.wittich.de

LINUS WITTICH
Lokal informiert. Druck. Internet. Mobil.

Herausgeber:

Der Bürgermeister der Gemeinde Nohfelden

Druck:

66625 Nohfelden, An der Burg

Verlag:

Druckhaus WITTICH KG

Anschrift:

LINUS WITTICH Medien KG

Verantwortlich:

54343 Föhren, Europa-Allee 2 (Industriepark Region Trier, IRT)

amtlicher und

redaktioneller Teil:

Der Bürgermeister der Gemeinde Nohfelden
Andreas Veit

Anzeigen:

Melina Franklin, Produktionsleiterin

Reklamationen Vertrieb: Tel. 06502 9147-800, E-Mail: vertrieb@wittich-foehren.de

Erscheinungsweise: wöchentlich

Zustellung: Kostenlose Zustellung an alle Haushalte, Einzelbezug über den Verlag

Für Anzeigenveröffentlichungen und Fremdbeilagen gelten unsere Allgemeinen Geschäftsbedingungen und die zur Zeit gültige Anzeigenpreisliste. Für Textveröffentlichungen gelten unsere Allgemeinen Geschäftsbedingungen. Namentlich gekennzeichnete Artikel geben nicht unbedingt die Meinung der Redaktion wieder. Bei Nichtlieferung ohne Verschulden des Verlages oder infolge höherer Gewalt, Unruhen, Störung des Arbeitsfriedens, bestehen keine Ansprüche gegen den Verlag.

Impressum



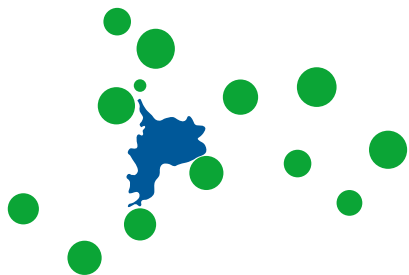

Beratungsstellen und Gemeindeeinrichtungen

Öffnungszeiten der Gemeindeverwaltung:

Montag bis Donnerstag von 8.00 bis 12.00 Uhr und von 13.30 bis 15.00 Uhr, Freitags von 8.00 bis 12.00 Uhr
Jeden 2. und 4. Donnerstag bis 18.00 Uhr, Termine außerhalb der Öffnungszeiten nach telefonischer Vereinbarung

Öffnungszeiten der Grüngut- sammelstelle der Gemeinde

Mittwochs:

Samstags: von März bis Ende November 11 - 16 Uhr
Mittwochs: von April bis September 15 - 19 Uhr
im März und Oktober nur bis 18 Uhr
im November mittwochs geschlossen

Öffnungszeiten des Wertstoffzentrums

St. Wendeler Straße 85, Nohfelden-Wolfersweiler
Telefon (06852) 8090508

Es gelten ab sofort neue Öffnungszeiten.

Montag, Dienstag, Mittwoch
und Freitag: von 09:00 Uhr bis 16:00 Uhr,
Donnerstag: von 11:00 Uhr bis 18:30 Uhr und
Samstag: von 08:00 Uhr bis 15:00 Uhr steht die
Anlage für Anlieferungen zur Verfügung.
Annahmeschluss jeweils 15 Minuten vor Schließung.

Beratungsstellen für Kinder, Jugendliche und Familien

Nohfelder Kindertagespflege

Ansprechpartnerin: Frau Britta Groß
Landkreis St. Wendel
Telefon (06851) 8015133

**Auch in den schwierigen „Corona-Zeiten“ sind wir
selbstverständlich für Sie erreichbar**

Familienberatungszentrum

Trierer Straße 18, 66625 Nohfelden-Türkismühle
Telefon (06852) 8090080; Fax (06852) 991598
E-Mail: FBZ-nohfelden@swipp.eu
Ansprechpartnerin: Katrin Strasser

Jugendbüro der Gemeinde

Ansprechpartnerin: Sophie Wagner
An der Burg, 66625 Nohfelden
Telefon (06852-809303)
Mobil 0175-7276273
E-Mail: s.wagner@ideeon.info

Deutscher Kinderschutzbund

Landesverband Saarland e.V.
Projekt UFER St. Wendel
Werschweilerstraße 40, 66606 St. Wendel
Ansprechpartnerin: Frau Christin Keller
Mobiltelefon 0175 7153140
E-Mail: dksb-christinkeller@gmx.de

Beratungsstellen für Senioren und Pflegebedürftige

Seniorensicherheitsberatung

Ansprechpartner: Herr Dietmar Böhmer
Rathaus, An der Burg, 66625 Nohfelden
Privat: Auf der Ritzwies 7
66625 Nohfelden-Walhausen
Telefon (06852) 1415
E-Mail: r.d.boehmer@t-online.de

oder

Ansprechpartner: Herr Norbert Lesch
Privat: Ernst-Heinz-Straße 13
66625 Nohfelden-Wolfersweiler
Telefon (06852) 7578
E-Mail: norbert.lesch@gmx.net

Pflegestützpunkt im Landkreis St. Wendel

Mommstraße 27, 66606 St. Wendel
Telefon (06851) 8015251
E-Mail: j.lermen@psp-saar.net

Rentenberatung in der Gemeinde Nohfelden

Ansprechpartner: Frau Christine Sander, Tel. (06875)
93 73 37 und Herr Winfried Werle, Privat: Jakob-Künt-
zer-Straße 2, 66625 Nohfelden-Wolfersweiler
Telefon (06852) 9031632

Treffen der Selbsthilfegruppe Ilco

Ilco ist eine Gruppe für Menschen mit künstlicher
Harnableitung und Darmausgang. Wir treffen uns an
jedem 1. Dienstag im Monat im Casino der Elisabe-
thenstiftung in Birkenfeld.

Ansprechpartner: Carla Wagner Telefon (06855) 1050
oder Adolf Bender Telefon (06788) 829

Beauftragte für die Belange von Menschen mit Behinderungen

Ansprechpartnerin: Frau Sigrid Laubenthal
Telefon dienstlich (06851) 908233 *Anrufbeantworter*
Telefon privat (06852) 991865
E-Mail: sigrid.laubenthal@web.de
Rathaus (06852) 885109 [Herr Backes]

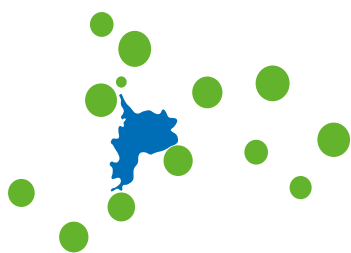

Der Bürgermeister informiert

Stadtradeln 2020 wieder unter Beteiligung der Gemeinde Nohfelden

Auch im Jahr 2020 beteiligt sich die Gemeinde Nohfelden wieder an der Aktion Stadtradeln.

Die Gemeinde möchte ihre Bürger motivieren, ihr Fahrrad auch im Alltag mehr zu nutzen. Im letzten Jahr konnte sich die Gemeinde durch einige fleißige Radelnde und durch den motivierten Beitrag der Grundschule sogar zu den Preisträgern zählen.

Aufgrund der Corona Pandemie, wurde der Zeitraum verschoben und die Aktion findet nun vom **6.-26. September 2020** statt.

Wer dabei sein möchte, kann sich ab sofort unter www.stadtradeln.de oder im Rathaus unter 06852/885122 oder -117 anmelden.



Die glücklichen Gewinner 2019, Photo: Gemeinde Nohfelden



STADTRADELN

Radeln für ein gutes Klima

„Himmelsbrücke“ in Nohfelden

Die sogenannte „Himmelsbrücke“ in Nohfelden, die die ehemalige Bahnstrecke von Türkismühle nach Freisen überbrückt, befindet sich in einem sehr schlechten baulichen Zustand und weist nach fachtechnischer Prüfung erhebliche Mängel auf. Im Zuge des Neubaus des Freizeitwe-

ges Freisen - Nohfelden - Nonnweiler wird die Brücke nun abgerissen.

Eine Überbrückung der Gleise ist nicht mehr erforderlich und die Verbindung der Straße Vor'm Scheid zum Weg durch den Buchwald ist künftig über den neuen Freizeitweg möglich. Beide

verlaufen etwa 200 m von der „Himmelsbrücke“ entfernt (in Richtung Türkismühle) höhen- gleich und werden an der Stelle baulich miteinander verbunden.

Im Gegensatz zur Brücke, die nur über viele Stufen zu erreichen ist, sind die neu entstehenden fußläufigen Verbindungen barrierefrei!



Die sog. „Himmelsbrücke“ in Nohfelden, Photo: Gemeinde Nohfelden

Amtliche Bekanntmachungen



GEMEINDE
NOHFELDEN

Telefon: 06852/885-0

Fax: 06852/885-125

E-Mail: info@nohfelden.de

Internet: www.nohfelden.de

Veröffentlichungen für Amtsblatt an E-Mail: amtsblatt@nohfelden.de

Fahrbahninstandsetzung

der L326 Neunkirchen Nahe - Eiweiler

Der Landesbetrieb für Straßenbau (LfS) wird **ab dem 06.07.2020** mit dem nächsten Bauabschnitt fortführen. Dieser Bauabschnitt beginnt unmittelbar am Weilerhof und endet an der Ortsdurchfahrt Eiweiler.

Geplant ist die Erneuerung des Asphaltoberbaus in einer Stärke von 7-10 cm auf einer Länge von ca. 2,2 km, zudem werden Entwässerungseinrichtungen und Schutzplanken erneuert. Zuerst wird mit den Mulden- und Bankettarbeiten begonnen, ehe die Fräs- und Asphaltarbeiten angegangen werden können.

Aufgrund zu geringer Fahrbahnbreite werden die Straßenbauarbeiten **unter Vollsperrung** ausgeführt.

Die Umleitung ist über Selbach in Richtung Primstal nach Eiweiler und in Gegenrichtung beschildert. Der Weilerhof ist über Neunkirchen Nahe anfahrbar. Parallel zu den Straßenbaumaßnahmen ab Weilerhof bis zur Ortsdurchfahrt Eiweiler werden Schutzplankenarbeiten ab Weilerhof bis zur Ortsdurchfahrt Neunkirchen Nahe unter halbseitiger Sperrung ausgeführt. Die gesamte Baumaßnahme einschließlich der Arbeiten an den Schutzplanken dauern voraussichtlich bis Mitte August.

Der Saaradweg Bostalsee ist ab dem 06.07.2020 wieder für den Verkehr freigegeben.

Den Verkehrsteilnehmern wird empfohlen, auf die Verkehrsmeldungen im Rundfunk zu achten, etwaige Störungen bei der Routenplanung zu berücksichtigen und angemessene Fahrzeit für die Umleitungsstrecke einzuplanen.

Gemeindefriedhof Sötern

Auf dem Gemeindefriedhof **Sötern** liegen Gräber, deren Ruhefrist abgelaufen ist.

Hievon betroffen sind folgende Grabstellen:

Reihengräber, deren Belegung **vor 1996** erfolgt ist und die eine Ruhefrist von 25 Jahren vollendet haben.

Die Nutzungsberechtigten v. g. Grabstellen werden hiermit nach den Bestimmungen der Satzung über die Benutzung der Friedhöfe und Friedhofshallen in der Gemeinde Nohfelden aufgefördert, die Grabstätten bis spätestens **04.09.2020** einzuebnen.

In diesem Zusammenhang weise ich darauf hin, dass der **Grabstein und die Einfassung einschließlich der Fundamente** grundsätzlich von den Nutzungsberechtigten zu beseitigen sind. Es besteht auch die Möglichkeit, die Gräber kostenpflichtig durch den Gemeindebauhof einebnen zu lassen. Die hierfür anfallende Gebühr beträgt derzeit **150,00 €/Grabstelle** und wird nach erfolgter Einebnung in Rechnung gestellt.

Grabstellen, die nach Ablauf o. g. Frist nicht eingeebnet wurden, gehen gemäß § 28 v. g. Satzung in die Verfügungsgewalt der Gemeinde über und werden auf Kosten der früheren Nutzungsberechtigten beseitigt. In diesem Falle gehen die Grabmale, die Anlagen u. Anpflanzungen in das Eigentum der Gemeinde über. Entschädigungsansprüche können hieraus nicht hergeleitet werden.

Einwände, die sich auf die Nutzung oder die Ruhezeit beziehen, bzw. Aufträge zur Einebnung durch den Gemeindebauhof sind **spätestens bis 04.09.2020** bei der Abteilung Bauen und Umwelt, An der Burg, 66625 Nohfelden, schriftlich oder zu Protokoll geltend zu machen bzw. einzureichen.

Nohfelden, den 22. Juni 2020

Der Bürgermeister

Andreas Veit

Verkehrsführung

in der Buchwaldstraße geändert!

Wegen dem Neubau eines Verkehrskreisels in der Buchwaldstraße wird die Verkehrsführung geändert. Wir bitten die Verkehrsteilnehmer um Beachtung und vorsichtige Fahrweise.

Verkehrspolizeiliche Anordnung

Aufgrund der §§ 44 Abs. 1 und 45 Abs. 1 der Straßenverkehrsordnung wird im Einvernehmen mit der Polizeiinspektion Nordsaarland wegen der Errichtung eines neuen Verkehrskreisels in der Buchwaldstraße im Gemeindebezirk Nohfelden folgende verkehrspolizeiliche Anordnung getroffen:

1. Die Beschilderung des Verkehrskreisels wird wie folgt angeordnet: VZ 205 (Vorfahrt gewähren), VZ 215 (Kreisverkehr), VZ 222-20 (Vorgeschriebene Vorbeifahrt rechts vorbei) und VZ 211-20 (Vorgeschriebene Fahrtrichtung hier rechts).
2. An dem Verkehrskreisel ist rechtsseitig in Fahrtrichtung „Vor'm Scheid“ eine Bushaltestelle eingerichtet. Die Kennzeichnung erfolgt mit VZ 224-40 (Haltestelle). Von der Gegenseite wird das VZ 267 (Verbot der Einfahrt) angeordnet.
3. Diese Anordnung tritt mit der Aufstellung der Verkehrszeichen in Kraft.
4. Zuwiderhandlungen gegen diese verkehrspolizeiliche Anordnung werden als Ordnungswidrigkeit nach § 24 Straßenverkehrsgesetz geahndet.

Nohfelden, den 29. Juni 2020

Der Bürgermeister

-als Straßenverkehrsbehörde-

Andreas Veit

Gesplittete Abwassergebühr

OT Sötern

Die Bewohner des Ortsteiles Sötern wurden von der Gemeindeverwaltung schriftlich aufgefordert den **Erhebungsbogen zur gesplitteten Abwassergebühr** auszufüllen und zurückzusenden.

Da noch nicht alle Erhebungsbögen zurückgesandt wurden, erfolgt hiermit die nochmalige Aufforderung zur Erledigung.

Ich weise daraufhin, dass die Gemeinde nach §10 Abs.4 der Abwassergebührensatzung berechtigt ist, **die Berechnungsgrundlagen nach pflichtgemäßem Ermessen zu schätzen oder auf Kosten des Gebührenpflichtigen zu ermitteln, wenn keine Auskunft des Grundstückseigentümers vorliegt.**

Andreas Veit

-Bürgermeister-



NACHRUF

Am 26.06.2020 verstarb

Herr Siegmund Fritsch

im Alter von 76 Jahren.

Siegmund Fritsch war von 2006 bis 2016 ehrenamtlicher Seniorenbeauftragter für die Gemeinde Nohfelden.

Auch danach hat er sich weiterhin aktiv in die Seniorenarbeit eingebracht.

2015 war er spontan bereit, als Koordinator für die Flüchtlingsarbeit in der Gemeinde Nohfelden zur Verfügung zu stehen.

Bis zu seinem Tod war er in der Flüchtlingsbetreuung tätig.

Wegen seiner freundlichen und hilfsbereiten Art wurde er von vielen Menschen geschätzt.

Sein plötzlicher und unerwarteter Tod hat uns sehr getroffen, wir werden ihn nicht vergessen.

Andreas Veit

-Bürgermeister-

Pflegestützpunkt im Landkreis St. Wendel

Der Pflegestützpunkt im Landkreis St. Wendel,

- informiert, berät und begleitet Pflegebedürftige und ihre Angehörige rund um das Thema Pflege und Versorgung
- persönlich, vertraulich, trägerneutral und kostenlos
- auch in der eigenen Wohnung

Sprechstunde in Nohfelden: Jeden 1. Dienstag im Monat in der Zeit von 13:30 Uhr bis 15:30 Uhr

Ort: Rathaus Nohfelden, Zimmer 1.04

täglich erreichbar im Pflegestützpunkt unter: Tel: 06851/801-5255

E-Mail: j.lermen@psp-saar.net

Anschrift: Mommstr. 27, 66606 St. Wendel

Wir gratulieren

Ehrentafel des Alters

Wir gratulieren

zum

Nohfelden

07.07. Thomas, Alice

71. Geburtstag

08.07. Kohl, Ursel

83. Geburtstag

Bosen

10.07. Seibert, Erika

95. Geburtstag

Gonnesweiler

06.07. Forster, Edmund

81. Geburtstag

10.07. Schaaf, Ursula

70. Geburtstag

Mosberg-Richweiler

06.07. Fries, Renate 80. Geburtstag
 06.07. Seibert, Roswitha 72. Geburtstag

Neunkirchen/Nahe

07.07. Wirschum, Irene 90. Geburtstag

Selbach

11.07. Boldizsar, Josef 71. Geburtstag

Wolfsweiler

05.07. Fries, Doris 74. Geburtstag
 05.07. Leonhard, Anita 83. Geburtstag

Wir wünschen unseren Jubilaren für die weiteren Lebensjahre Gesundheit, Glück und Wohlergehen.

Mitteilungen der Ortsvorsteher

Schulabschlüsse und Start in die Ferien

Ein außergewöhnliches Schuljahr geht zu Ende. Schulschließungen, Notunterricht und Notbetreuung stellten die gewohnten Lebens- und Lernbedingungen auf den Kopf und damit so manche Familie vor bisher unbekannte Probleme.

Nichtsdestotrotz sind die Prüfungen bestanden, die letzten Schultage des Schuljahres vorbei. Nun beginnt für einige junge Menschen unserer Orte ein neuer Lebensabschnitt.

Im Namen des Ortsrates von Bosen/Eckelhausen gratuliere ich allen Absolventen aller Schulformen zur Ihrem erreichten Schulabschluss und wünsche Ihnen auf Ihrem weiteren Lebensweg alles Gute und viel Erfolg. Ebenso wünsche ich allen Grundschulabgängern nach den Sommerferien eine erfolgreiche Zeit in den weiterführenden Schulen.

Allen Schülern/innen und deren Familien, sowie allen Lehrern/innen wünsche ich erholsame und schöne Ferien, diesmal wohl eher in unserer wundervollen Heimat, in der man sich auch gut erholen kann. Nutzen Sie die zahlreichen Freizeit- und Gastronomieangebote unserer Region und helfen Sie damit allen Einrichtungen, die durch die Pandemie sehr gelitten haben. In diesem Sinne wünsche ich allen eine schöne Zeit und bleiben Sie gesund.

Armin Loos, Ortsvorsteher

Gründung „Dorfwerkstatt“ für Eiweiler

Der Zufall bringt mancherorts genügend Menschen zusammen, die mit einer Idee vom Miteinander, gemeinsame Werke verrichten können. Die Lust an schöpferischer Veränderung ist eine der wichtigsten menschlichen Antriebskräfte und stärkt die Gemeinsamkeit.

Deshalb haben wir uns dazu entschlossen, auch für unser Dorf eine Gruppe von Ehrenamtlichen zu finden, die mit Motivation und frischen Ideen, zur Mitgestaltung eines attraktiveren Dorfbildes beitragen wollen. Jeder der sich angesprochen fühlt, sich für unser Dorf zu engagieren, kann **heute Abend, um 18:00 Uhr** zu einer Informationsveranstaltung **ins Gasthaus „Lindenhof“** kommen. Wir würden uns freuen, viele interessierte Bürger begrüßen zu dürfen.

Sandra Jung, Ortsvorsteherin

Jagdgenossenschaft Eiweiler

Die Niederschrift der Außerordentlichen Mitgliederversammlung der Jagdgenossenschaft Eiweiler liegt zur Einsicht beim Vorsitzenden Ernst Finkler bis zum 17.07.2020 aus.

Ernst Finkler

Jagdgenossenschaftsvorsitzender

Bürgersprechstunde

Sprechstunde: Dienstag, den 07. Juli 2020

16:00 -18:00 Uhr im Barbarasälchen

Natürlich bin ich auch außerhalb der Bürgersprechstunden für Sie erreichbar.

Handy: 0177-7474570, Festnetz: 7090333

Email: sandra77jung@t-online.de

Sandra Jung, Ortsvorsteherin

Urlaub

In der Zeit von Montag, dem 06.07.20 und Sonntag, dem 12.07.20 befinde ich mich in Urlaub. Während meines Urlaubes übernimmt mein Stellvertreter Herr Christian Barth die Amtsgeschäfte. Er ist unter der Telefonnummer 7156 zu erreichen.

Thomas Georgi, Ortsvorsteher

Die Senioren-Sicherheits-Berater informieren

Wohnungsschutz in der Urlaubszeit

Wie bereits in den Vorjahren, möchten die Seniorensicherheitsberater einige Tipps gegen Wohnungseinbrecher in der Urlaubszeit geben.

Die Urlaubszeit, die gerade begonnen hat, ist für Ganoven oftmals eine sehr lohnende „Arbeitszeit“.

Nun ist es wichtig, einige einfache Grundregeln zu beachten, mit denen man Einbrechern das Leben schwer machen kann. Diese Regeln sind nicht unbedingt mit finanziellen Kosten verbunden. Ein Einbruch ist für viele Opfer nicht nur ein ärgerliches, sondern auch ein lange beunruhigendes Ereignis.

Häufig ist nicht nur der materielle Schaden schwer zu verkraften; viele Einbruchsoffer können das Geschehen nur langsam verarbeiten.

Hierzu einige Tipps der Polizei und der Seniorensicherheitsberater: Es sollte selbstverständlich sein, dass Mitverantwortung für verzeigte Nachbarn übernommen wird.

Miteinander leben, heißt auch füreinander da sein. Deshalb sollte bewusst auf verdächtige Situationen „nebenan“ geachtet werden. In Verdachtsfällen sofort die Polizei über den Notruf 110 verständigen.

Auf keinen Fall sollte versucht werden selbst einen Einbrecher aufzuhalten. Dies überlässt man der Polizei.

Auch wenn man nur einige Tage verreist, sollte man die Nachbarn informieren, wenn niemand im Haus ist. Wichtig ist auch der Hinweis, wo und wie man im Urlaub erreichbar ist. So wissen Nachbarn und Freunde, wann wieder jemand im Hause ist. Man sollte auch daran denken Nachbarn zu informieren, wenn sich eine automatische Beleuchtung im Haus einschaltet. Anrufbeantworter sollten abgeschaltet werden.

So kann ein Einbrecher sich nie sicher sein, ob der/die Hausbewohner wirklich verreist sind.

Postsendungen und Zeitungen sollten täglich aus dem Briefkasten entfernt werden oder man bestellt diese an die Wohnung von Verwandten oder Freunden.

Rollläden sollten grundsätzlich nur zur Nachtzeit geschlossen sein. Tagsüber geschlossene Rollläden zeigen dem Einbrecher an: „Hier ist niemand da“. Auch hierbei kann im Rahmen der guten Nachbarschaft viel für einen vorbeugenden Einbruchsschutz getan werden, wenn dies von den Nachbarn übernommen wird. Wenn man diese einfachen Verhaltenshinweise beachtet, ist die Wahrscheinlichkeit dafür groß, dass Einbrecher dieses Haus nicht als Tatort aufsuchen, weil sie nicht sicher sein können, ob jemand im Haus anwesend ist. Weiterhin hat man so die Chance, dass schönen Erinnerungen an die Urlaubsreise nicht mit der Heimkehr in verwüstetes Haus zunichte gemacht werden.

Für weitere Informationen (auch für Vereine und Gruppen) stehen die Seniorensicherheitsberater der Gemeinde Nohfelden Dietmar Böhmer (Tel. 06852 1415) und Norbert Lesch (Tel. 06852 7578) zur Verfügung

Das Jugendbüro Nohfelden informiert

Sommerferienprogramm - Ergänzung

Da der Programmpunkt Insektenhotel am 07.07.2020 bereits ausgebucht ist, bietet Frau Fell am 24.07.2020 einen weiteren Termin an (siehe Bild).

Reklamationen wegen Nichtzustellung des Amtsblattes nimmt der Verlag entgegen unter folgenden Nummern:

06502/9147-800

Die neue E-Mail-Adresse für Reklamationen ist:

vertrieb@wittich-foehren.de

DATENSCHUTZ GEHT UNS ALLE AN...

Diskutieren Sie mit uns auf **blog.wittich.de** zu folgenden Themen:

- Datenschutz im Verein nach der DSGVO
- Datenschutzrichtlinie
- Auftragsverarbeitung
- Was dürfen wir denn mit den Daten unserer Mitglieder machen?
- Was darf denn jetzt eigentlich noch ans „Schwarze Brett“ oder in die Vereinszeitung?



www.wittich.de

Sommerferienprogramm



Insektenhotel

Datum: Freitag, 24.07.2020
Treffpunkt: Buchwaldstraße 52, 66625 Nohfelden
Uhrzeit: 15:30 bis 18:30 Uhr
Maximale Teilnehmerzahl: 5 Kinder
Altersklasse: 8 bis 10 Jahre
Kosten: 10 € (vor Ort zu zahlen)
Programmbeschreibung: Mit Nägeln und Hammern geht's ans Werk. Wir bauen ein Insektenhotel. Das kannst du zu Hause im Garten aufstellen und beobachten ob und welche Insekten in dein Häusschen einziehen. Für Snack und Getränke ist gesorgt.
Veranstalter: Nohfelder Kindertagespflege Elena Thomas-Fell
Anmeldung: bis 22.07.20 unter 0176-78287082 (gerne per WhatsApp)

5



Fußballgolf

mit dem Familienberatungszentrum Nohfelden

Datum: Mittwoch, 08.07.2020
Treffpunkt: Am Seehafen, 66625 Bosen
Uhrzeit: 11:00 - 13:30 Uhr
Maximale Teilnehmerzahl: 6 Kinder
Altersklasse: 6 bis 9 Jahre
Kosten: 2 € (vor Ort zu zahlen)
Programmbeschreibung: Die 18-Loch-Anlage liegt in wunderschöner Umgebung direkt oberhalb des Strandbads in Bosen mit herrlicher Aussicht auf den Bostalsee und bietet Freizeitspaß pur auf einer Fläche von 22000 m². Abwechslungsreiche und fantasievolle Hindernisse garantieren immer neue Herausforderungen. JEDER kann Fußballgolf spielen! Wer schafft es, den Ball mit möglichst wenigen Schüssen einzulochen? Bitte Getränke und ggf. Snacks selber mitbringen.
Veranstalter: Familienberatungszentrum Nohfelden
Anmeldung: bis 03.07.2020 unter www.ideeon.info

7



Gebissloses Reiten (mehrere Termine)

Datum: Mittwochs, 08.07, 22.07, 29.07, 05.08 oder 12.08.2020
Uhrzeit: 14:00 – 17:00 Uhr
Altersklasse: 6 bis 16 Jahre
Treffpunkt: Hochwald-Alpaka, Hohl 8, 55767 Achtersbach
Maximale Teilnehmerzahl: 10 Teilnehmer
Programmbeschreibung: Pferde und Ponys kennenlernen. Theoretische und Praktische Einheiten. Geführter Wanderritt mit Spielen. (Die Kinder werden auf unseren Pferden und Ponys durch den Wald geführt mit Spielen und Schatzsuche). **Reit oder Fahrradhelm, festes Schuhwerk, wetterfeste Kleidung.**
Kosten: 15 € (vor Ort zu zahlen)
Veranstalter: Silke Rennwanz
Anmeldung: Hochwald-Alpaka, Silke Rennwanz unter 0176/55118240 oder silkerennwanz@gmail.com

Anmeldeschluss immer beim jeweiligen Termin 8 Tage vorher. 6



Lamas und Alpakas: Führen gemeinsam vorwärts (mehrere Termine)

Datum: Montags, 06.07, 13.07, 27.07, 03.08 oder 10.08.2020
Uhrzeit: 14:00 – 16:00 Uhr
Altersklasse: 6 – 16 Jahre
Treffpunkt: Hochwald-Alpaka, Hohl 8, 55767 Achtersbach
Maximale Teilnehmerzahl: 10 Teilnehmer
Programmbeschreibung: Wir wandern mit unseren Lamas und Alpakas durch den Wald. Unterwegs werden gemeinsam Team Aufgaben gelöst und am Ende geht es auf Schatzsuche. In diesen Stunden werden die Kinder und Jugendliche auch viel über Neuweltkameliden (Lama und Alpaka) erfahren.
Kosten: 10 € (vor Ort zu zahlen)
Veranstalter: Silke Rennwanz
Anmeldung: Hochwald-Alpaka, Silke Rennwanz, 0176/55118240 oder silkerennwanz@gmail.com

Anmeldeschluss immer beim jeweiligen Termin 8 Tage vorher. 4

Das Familienberatungszentrum

Nohfelden informiert

Lebensmittelpaket für in Not geratene Menschen in der Gemeinde Nohfelden

Wer kann ein Paket bekommen?

- Alleinerziehende
- Menschen, die sich in Kurzarbeit befinden oder
- in einer anderen Weise von der Corona-Krise betroffene Personen
- ALG II Empfänger

#1 Paket 30€ (1-2 Personen + ggf. Kind bis 3)
#2 Paket 50€ (2 Personen + Kind/er ab 3)

Kooperationsprojekt mit Edeka Schäfer aus Türkismühle

Fragen? lisa schaad (015161355661)
 sophie wagner (01757276273)

Gefördert durch die **Aktion MENSCH**

Anmeldung unter **www.ideeon.info**

Alle Personen und Familien, die bereits ein Lebensmittelpaket beantragt haben, können sich ab sofort für ein **zweites** Paket unter **www.ideeon.info** registrieren!

Das Familienberatungszentrum informiert:

Das Familienberatungszentrum ist eine **Anlaufstelle für Kinder und Jugendliche**, die sich bei Problemen und Sorgen mit den Eltern, in der Clique oder in der Schule melden können. Ebenso können **Eltern** bei Schwierigkeiten, Sorgen und Verunsicherungen in der Erziehung bei den Mitarbeiter/innen des FBZ um Rat fragen. Des Weiteren finden **Lehrer/innen, Erzieher/innen, Großeltern und Ehrenamtliche** aus Vereinen, die Kinder- und Jugendarbeit anbieten, Unterstützung und Beratung. Diese Personengruppen haben die Möglichkeit, **ohne längere Wartezeiten kostenlos eine Beratung in Anspruch zu nehmen, die stets vertraulich behandelt wird.**

Das Team des FBZ Nohfelden besteht aus der zuständigen Jugendamtsmitarbeiterin Frau Bodtländer, sowie Mitarbeiter/innen des freien Trägers idee.on gGmbH und SwlpP, die ambulante Jugendhilfemaßnahmen durchführen. Bei Beratungswunsch wenden Sie sich bitte an:

Familienberatungszentrum Nohfelden

Trierer Straße 18

66625 Türkismühle

Tel.: 06852-8090080

Email: fbz-nohfelden@swipp.eu

Gabriele Bodtländer, zuständige Mitarbeiterin des Allgemeinen Sozialen Dienstes des Kreisjugendamtes St. Wendel

Tel.: 06851 - 801 5115; Email: g.bodtlaender@lkwnd.de

Schulnachrichten

Geringfügige Fahrplanänderungen zum Schuljahresbeginn 2020/'21

Zu Beginn des neuen Schuljahres am 17.08.2020 stehen im Landkreis St. Wendel zahlreiche Änderungen im ÖPNV an. Laut Ankündigung des Bildungsministeriums wird ab diesem Zeitpunkt wieder regulärer Unterricht stattfinden.

Die Bauarbeiten zwischen Eiweiler und Neunkirchen/Nahe sollen ebenfalls zu diesem Zeitpunkt abgeschlossen sein, so dass die Vollsperrung

zwischen den beiden Orten am 17.08.2020 wieder aufgehoben sein wird. Durch die Schließung des **Arnold-Janssen-Gymnasiums in St. Wendel** und der **Gemeinschaftsschule in Primstal** werden sich insbesondere die Schülerströme nachhaltig verändern. Im Gegenzug werden wir im Schuljahr 2020/'21 die **Freie Waldorfschule Saar-Hunsrück in Walhausen** in bedeutendem Maße an den ÖPNV anbinden.

Für den Busverkehr der Grundschulen in Nohfelden ergeben sich dadurch geringfügige Fahrplanänderungen, die im Fahrplan (siehe Anhang) in roter Schriftfarbe dargestellt sind.

Darüber hinaus weisen wir vorsorglich darauf hin, dass die angebotenen Fahrten künftig auch von einzelnen Schülern der Freien Waldorfschule Saar-Hunsrück in Walhausen mitbenutzt werden. Zu diesem Zwecke werden bestimmte Fahrten neu ab, bis oder über Walhausen geführt, was ggf. zu einer geänderten Zielbeschilderung führt.

Grundschulen Nohfelden

Hinfahrten, gültig ab 17.08.2020

alle Angaben ohne Gewähr

alle Fahrten nur an Schultagen

| | | |
|---------------------------------------|------|---------|
| Ortsmitte, Walhausen Nohfelden | 7:22 | Bus 645 |
| Friedensbergstr., Mosberg Nohfelden | 7:25 | |
| Alte Schule, Mosberg Nohfelden | 7:26 | |
| Ortsmitte, Wolfersweiler Nohfelden | 7:30 | |
| Heiderweg, Wolfersweiler Nohfelden | 7:31 | |
| Burg, Nohfelden | 7:34 | |
| Buchwaldstr., Nohfelden | 7:36 | |
| Bahnhofstr., Nohfelden | 7:37 | |
| L135, Nohfelden | 7:38 | |
| Naheau, Türkismühle Nohfelden | 7:39 | |
| Einkaufsmärkte, Türkismühle Nohfelden | 7:40 | |
| Bahnhof, Türkismühle Nohfelden | 7:42 | |
| Kirche, Türkismühle Nohfelden | 7:45 | |
| Forsthaus, Türkismühle Nohfelden | 7:46 | |
| Hörmann, Eckelhausen Nohfelden | 7:47 | |
| Abzw Eckelhausen, Sötern Nohfelden | 7:48 | |
| Kirmesplatz, Sötern Nohfelden | 7:49 | |
| Grundschule, Sötern Nohfelden | 7:50 | |

| | | |
|------------------------------------|------|---------|
| Ortsmitte, Eisen Nohfelden | 7:37 | Bus 641 |
| Hunsrückstr., Eisen Nohfelden | 7:38 | |
| Abzw Eisen, Sötern Nohfelden | 7:39 | |
| Abzw Feckersbach, Sötern Nohfelden | 7:40 | |
| Peterweg, Sötern Nohfelden | 7:41 | |
| Grundschule, Sötern Nohfelden | 7:45 | |

| | | |
|---|------|---------|
| Ortsmitte, Eckelhausen Nohfelden | 7:45 | Bus 645 |
| Bosener Mühle, Bosen Nohfelden | 7:46 | |
| Brühlstr., Bosen Nohfelden | 7:46 | |
| Ortsmitte (Kindergarten), Bosen Nohfelden | 7:48 | |
| Bostalstr., Bosen Nohfelden | 7:49 | |
| Bosener Mühle, Bosen Nohfelden | 7:51 | |
| Ortsmitte, Eckelhausen Nohfelden | 7:52 | |
| Kirmesplatz, Sötern Nohfelden | 7:53 | |
| Grundschule, Sötern Nohfelden | 7:55 | |
| | | |

| | | |
|--|------|---------|
| Dorfplatz, Eiweiler Nohfelden | 7:37 | Bus 647 |
| Lindenhof, Eiweiler Nohfelden | 7:38 | |
| Weilerhof, Neunkirchen (Nahe) | 7:41 | |
| In der Ört, Neunkirchen (Nahe) Nohfelden | 7:42 | |
| Weilerweg, Neunkirchen (Nahe) Nohfelden | 7:43 | |
| Schafbrücker Str., Selbach Nohfelden | 7:45 | |
| Oldenburger Hof, Selbach Nohfelden | 7:46 | |
| Primstaler Str., Selbach Nohfelden | 7:46 | |
| Am Sengert, Selbach Nohfelden | 7:47 | |
| Primstaler Str., Selbach Nohfelden | 7:48 | |

| | | |
|---|------|------------------|
| Schafbrücker Str., Selbach Nohfelden | 7:49 | weiter als Bus 6 |
| Weilerweg, Neunkirchen (Nahe) Nohfelden | 7:51 | |
| Dorfmitte, Neunkirchen (Nahe) Nohfelden | 7:51 | |
| Abzw Elzenberger Mühle, Gonneseiler Nohfelden | 7:53 | |
| Oberdorf, Gonneseiler Nohfelden | 7:55 | |
| Grundschule, Gonneseiler Nohfelden | 7:57 | |

| | | |
|---|------|---------|
| Ortsmitte, Eckelhausen Nohfelden | 7:38 | Bus 645 |
| Bosener Mühle, Bosen Nohfelden | 7:39 | |
| Brühlstr., Bosen Nohfelden | 7:39 | |
| Ortsmitte (Kindergarten), Bosen Nohfelden | 7:41 | |
| Bostalstr., Bosen Nohfelden | 7:42 | |
| Hirzenbruch, Bosen Nohfelden | 7:42 | |
| Campingplatz, Bosen Nohfelden | 7:44 | |
| Sportplatz, Neunkirchen (Nahe) Nohfelden | 7:46 | |
| Dorfmitte, Neunkirchen (Nahe) Nohfelden | 7:48 | |
| Abzw Elzenberger Mühle, Gonneseiler Nohfelden | 7:50 | |
| Oberdorf, Gonneseiler Nohfelden | 7:52 | |
| Grundschule, Gonneseiler Nohfelden | 7:54 | |

| | | |
|---------------------------------------|------|---------|
| Schulzentrum, Türkismühle Nohfelden | 7:25 | Bus 638 |
| Kirche, Türkismühle Nohfelden | 7:26 | |
| Einkaufsmärkte Türkismühle, Nohfelden | 7:29 | |
| Naheau, Türkismühle Nohfelden | 7:30 | |
| L135, Nohfelden | 7:31 | |
| Bahnhofstraße, Nohfelden | 7:32 | |
| Burg, Nohfelden | 7:33 | |
| Heiderweg, Wolfersweiler Nohfelden | 7:38 | |
| Ortsmitte, Wolfersweiler Nohfelden | 7:39 | |
| Friedenbergstr., Mosberg Nohfelden | 7:44 | |
| Alte Schule, Mosberg Nohfelden | 7:45 | |
| Ortsmitte, Walhausen Nohfelden | 7:50 | |
| Finkenweg, Türkismühle Nohfelden | 7:54 | |
| Nahetalstraße, Gonneseiler Nohfelden | 7:57 | |
| Grundschule, Gonneseiler Nohfelden | 8:00 | |

| | | |
|---------------------------------------|------|---------|
| Schulzentrum, Türkismühle Nohfelden A | 7:43 | Bus 645 |
| Kirche, Türkismühle Nohfelden | 7:44 | |
| Bahnhof, Türkismühle | 7:46 | |
| Schmidt-Küchen, Türkismühle Nohfelden | 7:47 | |
| Ortsmitte, Walhausen Nohfelden | 7:51 | |
| Finkenweg, Türkismühle Nohfelden | 7:55 | |
| Nahetalstraße, Gonneseiler Nohfelden | 7:57 | |
| Grundschule, Gonneseiler Nohfelden | 7:59 | |

| | | |
|---|-------|---------|
| Bosener Mühle, Bosen Nohfelden | 12:49 | Bus R11 |
| Brühlstr., Bosen Nohfelden | 12:50 | |
| Bostalstr., Bosen Nohfelden | 12:50 | |
| Ortsmitte (Kindergarten), Bosen Nohfelden | 12:50 | |
| Hirzenbruch, Bosen Nohfelden | 12:51 | |
| Campingplatz, Bosen Nohfelden | 12:52 | |
| Sportplatz, Neunkirchen (Nahe) Nohfelden | 12:53 | |

| | | |
|---|-------|---------|
| Grundschule, Sötern Nohfelden | 12:43 | Bus 645 |
| Kirmesplatz, Sötern Nohfelden | 12:44 | |
| Ortsmitte, Eckelhausen Nohfelden | 12:48 | |
| Bosener Mühle, Bosen Nohfelden | 12:49 | |
| Brühlstr., Bosen Nohfelden | 12:49 | |
| Bostalstr., Bosen Nohfelden | 12:50 | |
| Ortsmitte (Kindergarten), Bosen Nohfelden | 12:51 | |

| | | |
|---|-------|---------|
| Grundschule, Gonneseiler Nohfelden | 12:43 | Bus 645 |
| Oberdorf, Gonneseiler Nohfelden | 12:44 | |
| Abzw Elzenberger Mühle, Gonneseiler Nohfelden | 12:46 | |
| Dorfmitte, Neunkirchen (Nahe) Nohfelden | 12:48 | |
| In der Ört, Neunkirchen (Nahe) Nohfelden | 12:51 | |
| Weilerhof, Neunkirchen (Nahe) | 12:52 | |
| Lindenhof, Eiweiler Nohfelden | 12:56 | |
| Dorfplatz, Eiweiler Nohfelden | 12:57 | |

| | | |
|---------------------------------------|-------|---------|
| Grundschule, Gonneseiler Nohfelden | 12:43 | Bus 645 |
| Finkenweg, Türkismühle Nohfelden | 12:47 | |
| Schmidt-Küchen, Türkismühle Nohfelden | 12:48 | |
| Bahnhof, Türkismühle Nohfelden | 12:49 | |
| Kirche, Türkismühle Nohfelden | 12:52 | |
| Schulzentrum, Türkismühle Nohfelden | 12:53 | |

| | | |
|---------------------------------------|-------|---------|
| Grundschule, Gonneseiler Nohfelden | 12:40 | Bus 638 |
| Finkenweg, Türkismühle Nohfelden | 12:42 | |
| Ortsmitte, Walhausen Nohfelden | 12:47 | |
| Friedenbergstr., Mosberg Nohfelden | 12:52 | |
| Alte Schule, Mosberg Nohfelden | 12:53 | |
| Ortsmitte, Wolfersweiler Nohfelden | 12:58 | |
| Heiderweg, Wolfersweiler Nohfelden | 12:59 | |
| Burg, Nohfelden | 13:03 | |
| Buchwaldstraße, Nohfelden | 13:05 | |
| Bahnhofstraße, Nohfelden | 13:06 | |
| L135, Nohfelden | 13:07 | |
| Naheau, Türkismühle Nohfelden | 13:08 | |
| Einkaufsmärkte, Türkismühle Nohfelden | 13:09 | |
| Bahnhof, Türkismühle Nohfelden | 13:11 | |

| | | |
|---------------------------------------|-------|---------|
| Grundschule, Sötern Nohfelden | 12:43 | Bus 645 |
| Forsthaus, Türkismühle Nohfelden | 12:49 | |
| Kirche, Türkismühle Nohfelden | 12:50 | |
| Bahnhof, Türkismühle Nohfelden | 12:51 | |
| Einkaufsmärkte, Türkismühle Nohfelden | 12:52 | |
| Naheau, Türkismühle Nohfelden | 12:53 | |
| Bahnhofstr., Nohfelden | 12:56 | |
| Buchwaldstr., Nohfelden | 12:57 | |
| Burg, Nohfelden | 12:58 | |
| Heiderweg, Wolfersweiler Nohfelden | 13:01 | |
| Ortsmitte, Wolfersweiler Nohfelden | 13:02 | |
| Friedenbergstr., Mosberg Nohfelden | 13:07 | |
| Alte Schule, Mosberg Nohfelden | 13:08 | |
| Ortsmitte, Walhausen Nohfelden | 13:13 | |

| | | |
|------------------------------------|-------|---------|
| Grundschule, Sötern Nohfelden | 12:46 | Bus 641 |
| Peterweg, Sötern Nohfelden | 12:48 | |
| Abzw Feckersbach, Sötern Nohfelden | 12:49 | |
| Abzw Eisen, Sötern Nohfelden | 12:50 | |
| Hunsrückstr., Eisen Nohfelden | 12:51 | |
| Ortsmitte, Eisen Nohfelden | 12:52 | |

Grundschulen Nohfelden

Rückfahrten, gültig ab 17.08.2020

alle Angaben ohne Gewähr
Zeiten gelten nur an regulären Schultagen

| | | |
|---|-------|---------|
| Grundschule, Gonneseiler Nohfelden | 12:40 | Bus 645 |
| Oberdorf, Gonneseiler Nohfelden | 12:41 | |
| Abzw Elzenberger Mühle, Gonneseiler Nohfelden | 12:43 | |
| Dorfmitte, Neunkirchen (Nahe) Nohfelden | 12:45 | |
| Weilerweg, Neunkirchen (Nahe) Nohfelden | 12:47 | |
| Schafbrücker Str., Selbach Nohfelden | 12:50 | |
| Oldenburger Hof, Selbach Nohfelden | 12:51 | |
| Primstaler Straße, Selbach Nohfelden | 12:52 | |
| Am Sengert, Selbach Nohfelden | 12:53 | |

| | | |
|--------------------------------------|-------|---|
| Grundschule, Gonneseiler Nohfelden | 12:41 | 1 |
| Söterner Str., Gonneseiler Nohfelden | 12:42 | |
| Center Parcs, Gonneseiler Nohfelden | 12:43 | |
| Lindenallee, Eckelhausen Nohfelden | 12:46 | |
| Ortsmitte, Eckelhausen Nohfelden | 12:48 | |

| | | |
|---------------------------------------|-------|---------------------------------|
| Grundschule, Sötern Nohfelden | 13:35 | Bus 645 nur Montag und Mittwoch |
| Forsthaus, Türkismühle Nohfelden | 13:41 | |
| Kirche, Türkismühle Nohfelden | 13:42 | |
| Schmidt-Küchen, Türkismühle Nohfelden | 13:43 | |
| Finkenweg, Türkismühle Nohfelden | 13:44 | |
| Talgarten, Gonneseiler Nohfelden | 13:46 | |
| Grundschule, Gonneseiler Nohfelden | 13:48 | |
| Talgarten, Gonneseiler Nohfelden | 13:50 | |
| Finkenweg, Türkismühle Nohfelden | 13:52 | |
| Schmidt-Küchen, Türkismühle Nohfelden | 13:53 | |
| Bahnhof, Türkismühle Nohfelden | 13:54 | |
| Einkaufsmärkte, Türkismühle Nohfelden | 13:55 | |
| Naheau, Türkismühle Nohfelden | 13:56 | |
| L135, Nohfelden | 13:57 | |
| Bahnhofstr., Nohfelden | 13:59 | |
| Buchwaldstr., Nohfelden | 14:00 | |
| Burg, Nohfelden | 14:01 | |
| Heiderweg, Wolfersweiler Nohfelden | 14:04 | |
| Ortsmitte, Wolfersweiler Nohfelden | 14:05 | |
| Friedenbergstr., Mosberg Nohfelden | 14:10 | |
| Alte Schule, Mosberg Nohfelden | 14:11 | |
| Ortsmitte, Walhausen Nohfelden | 14:16 | |

| | | |
|---|-------|----------------|
| Grundschule, Gonneseiler Nohfelden | 13:41 | Bus R11 |
| Söterner Str., Gonneseiler Nohfelden | 13:42 | |
| Center Parcs, Gonneseiler Nohfelden | 13:43 | |
| Lindenallee, Eckelhausen Nohfelden | 13:46 | |
| Ortsmitte, Eckelhausen Nohfelden | 13:48 | |
| Bosener Mühle, Bosen Nohfelden | 13:49 | |
| Brühlstr., Bosen Nohfelden | 13:50 | |
| Bostalstr., Bosen Nohfelden | 13:50 | |
| Ortsmitte (Kindergarten), Bosen Nohfelden | 13:50 | |
| Hirzenbruch, Bosen Nohfelden | 13:51 | |
| Campingplatz, Bosen Nohfelden | 13:52 | |
| Sportplatz, Neunkirchen/Nahe Nohfelden | 13:53 | |
| Dorfmitte, Neunkirchen/Nahe Nohfelden | 13:56 | |
| Weilerweg, Neunkirchen/Nahe Nohfelden | 13:57 | |
| Schafbrücker Straße, Selbach Nohfelden | 13:59 | |
| Oldenburger Hof, Selbach Nohfelden | 14:00 | |
| Primstaler Straße, Selbach Nohfelden | 14:01 | |
| Am Sengert, Selbach Nohfelden | 14:04 | weiter als 647 |
| In der Ört, Neunkirchen/Nahe Nohfelden | 14:09 | |
| Weilerhof, Neunkirchen/Nahe Nohfelden | 14:10 | |
| Lindenhof, Eiweiler Nohfelden | 14:13 | |
| Dorfplatz, Eiweiler Nohfelden | 14:14 | |

| | | |
|--|-------|---------------------------------|
| Grundschule, Sötern Nohfelden | 13:35 | Bus 645 nur Montag und Mittwoch |
| Peterweg, Sötern Nohfelden | 13:37 | |
| Abzw Feckersbach, Sötern Nohfelden | 13:38 | |
| Abzw Eisen, Sötern Nohfelden | 13:39 | |
| Hunsrückstr., Eisen Nohfelden | 13:40 | |
| Ortsmitte, Eisen Nohfelden | 13:42 | |
| Hunsrückstr., Eisen Nohfelden | 13:43 | |
| Abzw Eisen, Sötern Nohfelden | 13:44 | |
| Abzw Feckersbach, Sötern Nohfelden | 13:45 | |
| Peterweg, Sötern Nohfelden | 13:46 | |
| Kirmesplatz, Sötern Nohfelden | 13:47 | |
| Lindenallee, Eckelhausen Nohfelden | 13:50 | |
| Söterner Straße, Gonneseiler Nohfelden | 13:54 | |
| Grundschule, Gonneseiler Nohfelden | 13:57 | |
| Talgarten, Gonneseiler Nohfelden | 13:59 | |
| Finkenweg, Türkismühle Nohfelden | 14:01 | |
| Schmidt-Küchen, Türkismühle Nohfelden | 14:03 | |
| Kirche, Türkismühle Nohfelden | 14:04 | |
| Forsthaus, Türkismühle Nohfelden | 14:05 | |
| Ortsmitte, Eckelhausen Nohfelden | 14:10 | |
| Bosener Mühle, Bosen Nohfelden | 14:11 | |
| Brühlstr., Bosen Nohfelden | 14:12 | |
| Bostalstr., Bosen Nohfelden | 14:12 | |
| Ortsmitte (Kindergarten), Bosen Nohfelden | 14:13 | |
| Bostalstr., Bosen Nohfelden | 14:14 | |
| Hirzenbruch, Bosen Nohfelden | 14:15 | |
| Campingplatz, Bosen Nohfelden | 14:16 | |
| Sportplatz, Neunkirchen/Nahe Nohfelden | 14:19 | |
| Dorfmitte, Neunkirchen/Nahe Nohfelden | 14:20 | |
| Abzweig Elzenb. Mühle, Gonneseiler Nohfelden | 14:22 | |

Grundschule der Gemeinde Nohfelden

Ein besonderes Schuljahr geht zu Ende. Allen am Schulleben Beteiligten danke ich für die gute Zusammenarbeit. Unseren Schülerinnen und Schülern wünsche ich erholsame Sommerferien. Nach den Sommerferien, am Montag, 17.08.20, starten **die Klassen 2, 3 und 4** um 8.05 Uhr in das neue Schuljahr 2020/21. Der Unterricht endet an diesem Tag nach der 5. Unterrichtsstunde.

Aufgrund der derzeitigen Situation ist der Einschulungstag für die **Schulneulinge** wie folgt vorgesehen: Die neuen Schülerinnen und Schüler der Klassen 1.1 (Gonneseiler) und 1.3 (Sötern) treffen sich um **9.00 Uhr** auf dem jeweiligen Schulhof. Jedes Kind darf durch höchstens zwei Personen begleitet werden. Es wird eine kleine Begrüßungsfeier stattfinden. Danach findet Anfangsunterricht im Klassenraum statt. Aufgrund der geltenden Hygienevorschriften werden die Begleitpersonen gebeten, nach der Begrüßungsveranstaltung das Schulgelände zu verlassen. Um **11.00 Uhr** können die Kinder wieder abgeholt werden.

Für die Schülerinnen und Schüler der Klasse 1.2 (Gonneseiler) beginnt die genannte Veranstaltung um **10.00 Uhr** und endet um **12.00 Uhr**.

Situationsbedingte Änderungen sind möglich. Unter www.grundschule-nohfelden.de halten wir Sie auf dem Laufenden.

Volker Morbe, Schulleiter

Test fürs Berufsleben Ein freiwilliges Soziales Jahr am Gymnasium Hermeskeil

Hermeskeil. Junge engagierte Menschen zwischen 18 und 26 Jahren können sich am Gymnasium Hermeskeil, beginnend zum 17. August 2020, für ein Freiwilliges Soziales Jahr (FSJ) an einer Ganztagschule bewerben. Für ein Jahr arbeiten die Freiwilligen im Ganztagsbetrieb mit, unterstützen die Lehrer im Unterricht und bei der Aufsicht, betreuen die Kinder beim Mittagessen oder bei den Hausaufgaben, begleiten das Nachmittagsangebot und können gegebenenfalls sogar eine eigene AG anbieten. Gelegentliche Mitarbeit in der Verwaltung oder technische Aufgaben runden den Einblick in die Tätigkeitsfelder eines Lehrers oder Erziehers ab.

Besonders für diejenigen, die ein Lehramtsstudium oder einen anderen pädagogischen Beruf anstreben, bietet das FSJ in der Ganztagschule die Möglichkeit, das Berufsleben kennenzulernen und sich zu testen, ob man den Herausforderungen dieses Berufsfeldes gewachsen ist.

Als Freiwilliger erhält man ein monatliches Taschengeld, ist sozialversichert und nimmt an Bildungstagen teil, in denen notwendiges Wissen und Kompetenzen für die Arbeit mit Kindern und Jugendlichen vermittelt werden.

Zudem wird das FSJ in der Ganztagschule als Praxisteil bei der Erlangung der Fachhochschulreife anerkannt.

Interessierte informieren und bewerben sich beim Gymnasium Hermeskeil, Tel. 06503/95200-0 oder online beim Kulturbüro Rheinland-Pfalz - Träger des FSJ - unter www.fsj-ganztagschule.de.

VHS-Nachrichten

VHS Nohfelden

Kursprogramm der VHS Nohfelden Herbst 2020

Die Sprachenvielfalt und das umfangreiche Gymnastik- und Fitnessangebot sind Schwerpunkte unserer VHS. Außerdem bieten wir natürlich auch wieder Interessantes für Freizeit, Beruf und gesunde Ernährung.

Neu im Programm sind mehrere **Online-Kurse**.

Vorträge / Workshops

Umgang mit dem Smartphone oder Tablet (Android-System) für ältere Teilnehmer

SIM-Karte/Smartphone einrichten (Erstbenutzung) - bei Google mit E-Mail-Adresse anmelden

- Grundfunktionen (Apps, Widgets, Ordner usw.) kennenlernen - Kontakte / Kalender anlegen und verwalten - Telefonieren, SMS und E-Mail schreiben - Fotos machen und verwalten - mit dem PC synchronisieren - Datensicherung und Verwaltung - Apps installieren und deinstallieren - Kommunikation mit WhatsApp,

Facebook und anderen Messengern - Internetnutzung mit dem Smartphone - Sicherheitseinstellungen kennen und evtl. ändern.

Zum ersten Kurstag bitte mitbringen: Tablet oder Smartphone (aufgeladen) mit eingelegerter, freigeschalteter SIM-Karte, Ladegerät. SIM-Karte kann auch am Kursabend unter Anleitung des Dozenten eingelegt werden.

Beginn 17.08.20 Montag, 18.00 Uhr (Kurs ist belegt!)

Dauer 5 Abende Dozent: Axel Zimmer

Preis 47,20 Euro (begrenzte Teiln. Zahl)

Ort: Grundschule Gonneseiler, Hintereingang (Frühlingstr.)

Kochen und Genießen

Asiatische Küche, gesund, lecker und einfach (neue Rezepte)

Machen Sie einen kulinarischen Ausflug in die asiatische Küche und holen sich mit den exotischen Zutaten die Düfte ferner Länder ins Haus. Einige Spezialitäten dieser Küche, die leicht zuzubereiten sind und mit denen Sie nicht nur Ihre Familie, sondern sicherlich auch Ihre Freunde und Gäste beeindrucken werden, lernen Sie hier bei uns kennen.

An 3 Abenden, bereiten Sie mit der Dozentin Narin Kohl gesunde und einfache Gerichte zu, die dann auch in fröhlicher Runde verkostet werden.

Bitte mitbringen: Getränk, Restebehälter, Geschirrtuch, Schneidmesser

| | |
|--------|--------------------------------------|
| Beginn | 02.11.20 Montag 18.45 Uhr (14tägig) |
| Dauer | 3 Abende Dozentin: Narin Kohl |
| Preis | 21,60 Euro zuzügl. Verzeher |
| Ort | Schulzentrum Türkismühle, Küche (UG) |

Das besondere Angebot**Golf Platzreifekurs**

Die Platzreife ist quasi ein „Führerschein“ um nach den Regeln des DGV auf allen öffentlichen Golfplätzen spielen zu können. Erleben Sie die Faszination dieses Sportes, der für jedes Alter geeignet ist. Der Kurs besteht aus praktischen Übungen auf der Anlage (Driving-Range, Chip-Area, Puttinggrün) sowie theoretischen Elementen, wie Golfregeln und Etikette auf dem Platz. Im Preis enthalten sind die Kursgebühr, die Ausrüstung und die Benutzung der Anlage. Bitte mitbringen: lockere Kleidung und bequeme Schuhe.

| | |
|--------|--------------------------------------|
| Beginn | 29.08.20 Samstag 09.30 Uhr |
| Dauer | 7 Tage Dozent: J. Sahin |
| Preis | 125,00 Euro (begr. Teilnehmerzahl) |
| Ort | Golfpark Bostalsee Eisen, Heidehof 3 |

Gutes Bier selber brauen (Kurs ist belegt!)

Die Teilnehmer lernen, wie man aus den Rohstoffen Wasser, Malz, Hopfen und Hefe mit einfachen Mitteln auch zu Hause hervorragendes Bier brauen kann. Die einzelnen Stationen des Bierbrauens werden humorvoll und in lockerer Atmosphäre vermittelt. Auf Wunsch wird während des Kurses eine Brotzeit angeboten. (begrenzte Teilnehmerzahl)

| | |
|--------|--|
| Beginn | 12.09.20 Samstag 09.00 Uhr |
| Dauer | 6 ZStd. Dozent: Lothar Simon |
| Preis | 24,80 Euro zuzügl. Verzeher |
| Ort: | Braustübchen Walhausen, Türkismühler Str. 18 |

Gutes Bier selber brauen (Kurs ist belegt!)

| | |
|--------|--|
| Beginn | 26.09.20 Samstag 09.00 Uhr |
| Dauer | 6 ZStd. Dozent: Lothar Simon |
| Preis | 24,80 Euro zuzügl. Verzeher |
| Ort: | Braustübchen Walhausen, Türkismühler Str. 18 |

Sprachen

Englisch 50+, Folgekurs

- Buch Sterling Silver 1, die Teilnehmer befinden sich in Lektion 21, Inhalt und Methodik sind speziell für ältere Teilnehmer konzipiert, mit wenig Grammatik und vielen Wiederholungen. Auf einfache Weise erfolgt eine Einführung in die englische Sprache. Die Dozentin richtet sich nach dem Lerntempo der Gruppe und arbeitet auch mit anderen Materialien.

| | |
|--------|---------------------------------|
| Beginn | 01.09.20 Dienstag 17.00 Uhr |
| Dauer | 11 Termine Dozent: Anna Kläsner |
| Preis | 52,80 Euro Raum A |

Spanisch Folgekurs

Der Kurs richtet sich an Teilnehmer mit Grundkenntnissen. Benutzt wird das Buch „Camino neu“ Niveau A 1. Die Teilnehmer sind in Lektion 3 angelangt.

Außer dem Lehrbuch werden auch andere Materialien verwendet. Auch hier können Interessenten mit Vorkenntnissen aufgenommen werden.

| | |
|--------|---|
| Beginn | 19.08.20 Mittwoch 18.00 Uhr |
| Dauer | 12 Abende Dozentin: Daniela Knab-Schröder |
| Preis | 57,60 Euro Raum E |

Spanisch Fortgeschrittene (auch Wiedereinsteiger)

Buch „Claro que si“

Zur Vertiefung der Grammatik wird das Buch „Die neue Power-Grammatik“ benutzt.

Außerdem werden einfache Lektüren gelesen und bearbeitet.

Interessenten, die sich im Sprachniveau A 2 befinden, können hier gerne einsteigen

| | |
|--------|---------------------------------|
| Beginn | 02.09.20 Mittwoch 17.00 Uhr |
| Dauer | 11 Abende Dozent: Carlos Flores |
| Preis | 36,30 Euro Raum A |

Spanisch Fortgeschrittene (auch Wiedereinsteiger)

Beginn 02.09.20 Mittwoch 18.00 Uhr

Dauer 11 Abende Dozent: Carlos Flores

Preis 36,30 Euro Raum A

Der Dozent ist Muttersprachler.

Französisch Konversation

Dieser Kurs ist gedacht für Teilnehmer mit guten Kenntnissen (ab Niveau B 1). Wenn Sie Schul- bzw. Kurskenntnisse auffrischen und erweitern möchten, sind Sie hier richtig. In der Gruppe über aktuelle Themen sprechen und über Land und Leute auf dem Laufenden bleiben. - Die unterschiedlichen Wissensstände werden berücksichtigt.

| | |
|--------|----------------------------------|
| Beginn | 02.09.20 Mittwoch 19.00 Uhr |
| Dauer | 11 Abende Dozent: Emmanuel Gashi |
| Preis | 36,30 Euro Raum A |

Der Dozent ist Muttersprachler.

Alle Sprachkurse finden im Schulzentrum Türkismühle statt, am Haupteingang Seitentrakt links

Kreatives Gestalten, Freizeitaktivitäten**Malkreis „Aquarell“**

Der Kurs richtet sich an Anfänger und Fortgeschrittene, die Freude am Zeichnen und Malen haben und ihre Fähigkeiten ausbauen und vertiefen möchten. Teilnehmen kann jeder, mit und ohne Vorkenntnisse. Ziel des Kurses ist es, in entspannter Atmosphäre die eigene Kreativität zu entdecken. Der Reiz des Malens mit Aquarellfarben liegt in der Transparenz und im Zusammenspiel der Farben untereinander.

| | |
|-------------------|--|
| Beginn | 07.09.20 Montag 18.30 Uhr |
| Dauer | 10 Abende Dozentin: Marlene Bick |
| Preis | 48,00 Euro Raum A |
| Ort | Schulzentrum Türkismühle, am Haupteingang Seitentrakt links, Raum A |
| Bitte mitbringen: | Bleistifte, 3 versch. Pinsel, Aquarell-Farbkasten bzw. 4 Grundfarben, Küchenrolle, Gefäße, Lappen. |

Nähkurs für Anfänger und Fortgeschrittene

Selber nähen und schneiden ist leichter als Sie denken und macht richtig Spaß. Anfänger erlernen das Nähen auf der Nähmaschine von Anfang an, Fortgeschrittene erhalten Arbeiten, die ihrem Kenntnisstand entsprechen. Die Schnitte werden gestellt. Die Zuschnitte werden genau erklärt und umgesetzt - einfache Modelle werden angefertigt. Am ersten Kursabend bringt die Dozentin eine Auswahl an farbenfrohen Kinderstoffen mit, die auch erworben werden können. Es werden Kenntnisse vermittelt für das Anfertigen von Baby-, Kinder- und Erwachsenenkleidung. Mitzubringen sind: Nähmaschine (zwei Maschinen können gegen Gebühr für die Kursabende ausgeliehen werden), Stoffschere, normale Schere, Garn, Stecknadeln, Verlängerungskabel, Dreifachstecker, Stoffreste.

| | |
|--------|--|
| Beginn | 07.09.20 Montag 18.00 Uhr (Kurs ist belegt!) |
| Dauer | 7 Abende Dozentin: Anne Groß |
| Preis | 63,00 Euro (begr. Teilnehmerzahl) |

Nähkurs für Anfänger und Fortgeschrittene (Kurs ist belegt!)

| | |
|--------|-----------------------------------|
| Beginn | 09.09.20 Mittwoch 18.00 Uhr |
| Dauer | 7 Abende Dozentin: Anne Groß |
| Preis | 63,00 Euro (begr. Teilnehmerzahl) |

Nähkurs für Anfänger (Neu im Programm!)

| | |
|--------|-----------------------------------|
| Beginn | 09.11.20 Montag 18.00 Uhr |
| Dauer | 5 Abende Dozentin: Anne Groß |
| Preis | 51,50 Euro (begr. Teilnehmerzahl) |

Gesundheit, Gymnastik, Körperpflege**Pflegerische Gymnastik für Frauen (Kurs ist belegt!)**

Dieser Kurs richtet sich an ältere Teilnehmer ab 50 Jahre und beinhaltet u.a. Dehnungsübungen, Ausgleichsgymnastik, Herz-Kreislauftraining uvm. Spiele lockern das Training auf und sorgen für gute Stimmung.

| | |
|--------|------------------------------------|
| Beginn | 21.09.20 Montag 19.00 Uhr |
| Dauer | 7 Abende Dozentin: Ursula Schmeier |
| Preis | 23,10 Euro |

Autogenes Training 50+ (Kurs in kleiner Gruppe)

In diesem Kurs erlernen Sie die Technik des autogenen Trainings, die jederzeit und überall angewendet werden kann. Dabei geht es um Konzentrationsübungen, die zu Ruhe und Ausgeglichenheit führen, um Stressabbau und um Steigerung der Leistungsfähigkeit. Die Gesunderhaltung des Körpers soll hierbei unterstützt werden. Die Dozentin gestaltet den Kurs nach Vorgaben von Albert Hector, der viele Jahre für unsere VHS erfolgreich tätig war. Bitte mitbringen: Gymn.Matte, kl. Kissen, lockere Kleidung

| | |
|--------|---|
| Beginn | 25.08.20 Dienstag 17.30 Uhr |
| Dauer | 12 Abende Dozentin: Irmgard Müller |
| Preis | 49,50 Euro (begr. Teilnehmerzahl) |
| Ort | Schulzentrum Türkismühle, am Haupteingang Seitentrakt links, Raum C |

Pilates 50 + (Kurs ist belegt!)

Für Anfänger und Teilnehmer mit Grundkenntnissen.

Das klassische Training nach Pilates ist gleichermaßen ein Kräftigungs- und Dehnungstraining. Pilates trainiert Körper, Geist und Seele. Es fördert Muskelkraft und -geschmeidigkeit, Konzentration und Koordination. Kurz, ein Training für alle, die ihren Körper straffen, Bauch- und Rückenmuskeln stärken und ihre Haltung verbessern wollen. Pilates ist von jedermann leicht zu erlernen und ist an kein Alter gebunden.

- Der Kurs „50+“ wird speziell auf die älteren Teilnehmer abgestimmt - Für die Pilateskurse bitte mitbringen: Thera-Band, Gymn.Matte, Handtuch, Gymn. Schlappchen oder Socken

| | |
|--------|---------------------------------------|
| Beginn | 04.09.20 Freitag 14.00 Uhr |
| Dauer | 10 Termine Dozentin: Verena LoGiudice |
| Preis | 33,00 Euro |
| Ort: | Gonnesweiler, Turnhalle |

Wirbelsäulengymnastik (Kurs ist belegt!)

Die Übungen finden vorwiegend auf dem Pezziball statt. Dieser ist ein sehr vielseitiges Trainingsgerät. Besonders geeignet ist er für die Kräftigung der Rückenmuskulatur, denn durch seine formbare Gestalt kann sich der Pezziball optimal dem Rücken anpassen. Daneben werden aber

auch die Bauchmuskulatur, die Gesäßmuskulatur sowie die Arm- und Beinmuskulatur trainiert. Bitte mitbringen: lockere Kleidung, Turnschuhe.

Beginn 26.08.20 Mittwoch 18.25 Uhr
Dauer 10 Abende Dozent: Hans-Jürgen Seibert
Preis 33,00 Euro Schulzentrum Türkismühle, Turnhalle

Yoga am Abend (Kurs ist belegt!)

Yogaübungen dehnen und kräftigen unsere gesamte Rücken- und Rumpfmuskulatur, Schmerzen können vorgebeugt oder gemildert werden. Mit Hilfe von Bewegungsfolgen, Körperhaltungen und Atemtechniken wird die Muskulatur gestärkt, Beweglichkeit gefördert und das Körperbewusstsein geschult. Darüber hinaus fördert Yoga Konzentrationsfähigkeit, Ruhe und Ausgeglichenheit. Die Kurse sind geeignet für Einsteiger und Fortgeschrittene jeden Alters. Für die Yoga-Kurse bitte mitbringen: kl. Kissen, Decke, Gymn.Matte, lockere Kleidung

Beginn 19.08.20 Mittwoch 20.00 Uhr
Dauer 13 Abende Dozentin: Nicole Wolter
Preis 62,40 Euro
Ort Grundschule Gonneseweiler

Yoga in kleiner Gruppe (Neu im Programm!)

Beginn 25.08.20 Dienstag 18.45 Uhr
Dauer 12 Abende Dozentin: Evi Hoferichter
Preis 49,50 Euro
Ort Schulzentrum Türkismühle

Yoga (Kurs ist belegt!)

Beginn 31.08.20 Montag 18.30 Uhr
Dauer 12 Abende Dozentin: Evi Hoferichter
Preis 57,60 Euro
Ort Gonneseweiler, Turnhalle Eingang zur Frühlingsstr.

Sanftes Yoga (Kurs in kleiner Gruppe)

Durch seine gelenkschonenden Haltungen ist Yoga die perfekte Bewegungsart für jedes Alter. Eine sanfte abgestimmte Auswahl an Yoga-Übungen kann schrittweise Flexibilität, Muskelkraft und Atemvolumen entwickeln. Auch für Anfänger und ältere Teilnehmer gut geeignet. Bitte mitbringen: Matte, Decke, Sitzkissen, lockere Kleidung und Getränk.

Beginn 28.08.20 Freitag, 16.30 Uhr
Dauer 11 Abende Dozentin: Ina Mentis-Senum
Preis 45,40 Euro (begr. Teiln. Zahl)
Ort Schulzentrum Türkismühle, am Haupteingang Seitentrakt links, Raum C

Tai Chi

Körper, Seele und Geist werden gleichermaßen angesprochen. Der ganze Körper wird sanft trainiert, alle Gelenke gelockert, wodurch der Qi Fluss im Körper aktiviert wird. Mit dem konzentrierten Erlernen der Tai Chi Form geht tiefe Entspannung einher. Das Training beginnt mit Lockerungsübungen, danach folgen vorbereitende Tai Chi-, Qi Gong-Übungen. Im Anschluss erlernen die Kursteilnehmer die Yang Luchan Energieform Schritt für Schritt und sehr gewissenhaft.

Beginn 27.08.20 Donnerstag 19.15 Uhr
Dauer 11 Abende Dozent: Peter Schmidt
Preis 36,30 Euro
Ort Turnhalle Nohfelden, Vor'm Scheid (gegenüber Sportplatz)

Rückengymnastik (Kurs ist belegt!)

Ausgewogenes Ganzkörpertraining mit Schwerpunkt Wirbelsäulenstärkung zum Erhalt der Beweglichkeit im Alltag und zur Stärkung aller großen Muskelgruppen. Insbesondere ist der Kurs für Menschen mit Rückenproblemen geeignet.

Bitte mitbringen: 2 normale Handtücher, lockere Kleidung, Turnschuhe

Beginn 25.08.20 Dienstag 18.00 Uhr
Dauer 10 Abende Dozentin: Manuela Ober
Preis 33,00 Euro
Ort Schulzentrum Türkismühle, Turnhalle, linke Gebäudeseite (Richt. Wald)

Let's dance, Anfänger

Tanzen macht Spaß und aktiviert Körper und Geist gleichzeitig. Es fördert die Koordination und die Konzentration. Insgesamt wird der Körper viel beweglicher und die Körperhaltung verbessert sich. Getanzt werden im Anfängerkurs: Grundlagen der lateinamerikanischen- und Standardtänze, angefangen wird mit dem einfachen Disco-Fox.

Beginn 27.08.20 Donnerstag 18.00 Uhr
Dauer 10 Abende Dozent: Holger Wegmeyer
Preis 48,00 Euro

Let's dance, weit fortgeschritten (Kurs ist belegt!)

Beginn 27.08.20 Donnerstag 19.45 Uhr
Dauer 10 Abende Dozent: Holger Wegmeyer
Preis 48,00 Euro
Ort Bürgerhaus Sötern, Lindenstrasse

Online-Kurse

Die vhs.cloud ist die Lernplattform der Volkshochschulen. Der Unterricht erfolgt im virtuellen Klassenzimmer. Sie erhalten Zugriff auf Kursmaterialien und Inhalte. Möglichkeiten zur Vertiefung von Lerninhalten oder

zum Austausch mit ihren Mitlernenden. Wenn Sie eine Sitzung verpasst haben, können Sie in der vhs cloud sehen, was Sie nachholen müssen, z.B. welche Hausaufgaben oder Übungen für die nächste Sitzung anstehen. Voraussetzung: PC, Tablet oder Laptop und Internetzugang. Am 1. Kurstag erfolgt eine Einführung in die VHS cloud. Sollten Sie am 1. Kurstag verhindert sein, kann auch eine Einführung per E-Mail erfolgen. Bei den Sprachkursen erfolgt die Einführung am 1. Kurstag im Schulzentrum Türkismühle.

Englisch 50+, Fortgeschrittene, Online-Kurs

Buch: Sterling Silver 2 (die Teilnehmer sind in Lektion 21 angekommen). Interessenten mit Englischkenntnissen im Niveau A 1 können gerne in den Kurs einsteigen.

Beginn 24.08.20 Montag 15.00 Uhr
Dauer 12 Termine Dozent: Heinz Röhrig
Preis 57,60 Euro

Italienisch Anfänger, Online-Kurs

Beginn 02.09.20 Mittwoch 18.30 Uhr
Dauer 10 Abende Dozent: Heinz Röhrig
Preis 48,00 Euro

Ort VHS cloud

Spanisch Anfänger, Online-Kurs

Beginn 14.09.20 Montag, 19.30 Uhr
Dauer 10 Abende Dozentin: Daniela Knab-Schröder
Preis 48,00 Euro
Ort VHS cloud

Yoga, Online-Kurs

Beginn 04.09.20 Freitag 18.00 Uhr
Dauer 8 Abende Dozent: Nicole Wolter
Preis 38,40 Euro
Ort VHS cloud

Pilates, Online-Kurs

Beginn 04.09.20 Freitag, 18.30 Uhr
Dauer 10 Abende Dozent: Verena LoGiudice
Preis 33,00 Euro
Ort VHS cloud

Anmeldung für die Online-Kurse bitte nur per E-Mail!

Bringen Sie bitte für das Teilnehmerformular zum 1. Kurstag Ihre IBAN-Nr. mit sowie die E-Mail-Adresse.

Anmeldungen werden unter **Tel.-Nr. 06852-7807** oder per E-Mail: **Dagmar-Haben@onlinehome.de** entgegengenommen (bitte Anschrift und Telefon-Nr. angeben. E-Mail wird bestätigt!) Bitte beachten Sie auch unsere Teilnahmebedingungen (einzusehen auf der Homepage der KVHS WND oder im Programmheft der KVHS). Jugendliche unter 18 Jahren erhalten 15 % Rabatt auf den Kurspreis. Wir freuen uns auf Ihre Teilnahme! Dagmar Haben, Leiterin der VHS Nohfelden

Kirchliche Nachrichten

Ev. Kirchengemeinde Wolfersweiler

Wir feiern regelmäßig Gottesdienst sonntags um 10 Uhr in der Ev. Kirche Wolfersweiler. Sie sind herzlich eingeladen! Selbstverständlich halten wir uns weiterhin an die gesetzlichen Vorgaben hinsichtlich Corona.

Pfarreiengemeinschaft Freisen-Oberkirchen

Gottesdienstordnung vom 04. und 05. Juli

Sa. 04. Juli, Samstag der 13. Woche im Jahreskreis

17:00 Uhr Freisen - Sonntag - Vorabendmesse
18:30 Uhr Oberkirchen - Sonntag - Vorabendmesse

So. 05. Juli, 14. Sonntag im Jahreskreis

10:15 Uhr Grügelborn - HOCHAMT

St. Wendeler Tafel

Freitag, 03. Juli 2020 von 16:30 - 17:45 Uhr Annahme von Spenden im Kolpinghaus

Ev. Kirchengemeinde Sötern, Bosen und Nohfelden

Gottesdienste im Juli 2020

Im Juli 2020 finden in den Kirchengemeinden Sötern, Bosen und Nohfelden keine Gottesdienste statt.

Die nächsten Gottesdienste sind am 09.08.2020 in Sötern um 9 Uhr und in Bosen um 10 Uhr

Öffnungszeiten Pfarrbüro Sötern

Dienstag und Mittwoch von 8.00 Uhr bis 12.00 Uhr und Donnerstag von 8.00 Uhr bis 11.00 Uhr., Telefon: 06852/92901

Pfarrer Manfred Keip erreichen sie unter der Telefon Nr.: 06852/92902

Öffnungszeiten Pfarrbüro Nohfelden

Donnerstag von 14.00 Uhr bis 18.00 Uhr., Telefon: 06852/92222

Pfarreiengemeinschaft Bostalsee

Gottesdienstordnung der Pfarreiengemeinschaft Bostalsee

-Mitteilung der Gottesdienste der PG Nonnweiler-

14. Sonntag im Jahreskreis

Samstag, 04. Juli 2020

| | |
|-----------------------------------|---------------------------------|
| Eiweiler | 17.30 Uhr, Vorabendmesse |
| Sitzerath | 19.00 Uhr, Vorabendmesse |
| Intentionen für Eiweiler | |
| + Heinz Windhäuser (1. Sterbeamt) | |

Sonntag, 05. Juli 2020

| | |
|--|-----------------------------|
| Kastel | 09.00 Uhr, Hl. Messe |
| Gonnesweiler | 10.30 Uhr, Hl. Messe |
| Intentionen für Gonnesweiler | |
| ++ Pfarrangehörigen im 1. Halbjahr 2020 | |
| (best. vom PGR u. VR) | |
| + Pfr. Karl Detemple (best. vom PGR u. VR) | |

Mitteilungen aus der Pfarreiengemeinschaft Bostalsee

Ein paar Hinweise die beachtet werden müssen, wenn Sie einen Gottesdienst besuchen:

Es dürfen nur Gläubige die angemeldet sind die Gottesdienste besuchen. Das Anmeldeverfahren läuft über das Pfarrbüro.

Bitte melden Sie sich per Telefon im Pfarrbüro (Tel. 06852/496) zu den Öffnungszeiten.

Diese sind wie folgt: montags 09.00-12.00 Uhr und donnerstags 16.00-19.00 Uhr.

Sollte das Pfarrbüro nicht besetzt sein, sprechen Sie bitte ihr Anliegen auf den Anrufbeantworter.

Bitte geben Sie bei der Anmeldung für eine Messfeier Ihren Namen, Ihre vollständige Adresse und Telefonnummer an.

Spätester Anmeldetermin für das Wochenende an dem die Messe ist, ist der **Donnerstag davor 18.00 Uhr**.

Die zur Feier eines Gottesdienstes angemeldeten Personen werden mit Namen, Anschrift und Telefonnummer in einer Liste vermerkt. Diese Liste wird **1 Monat** ausschließlich zur Nachverfolgung möglicher Infektionen aufbewahrt. Die Daten werden im Bedarfsfall der Kontakttrückverfolgung an die staatlichen Behörden weitergegeben.

Nur Personen, die zum Gottesdienst erfasst sind, können zur Feier eingelassen werden.

Die Gottesdienst-Teilnehmerinnen und -Teilnehmer müssen eine **Mund-Nasen-Bedeckung** tragen.

Das Gebetbuch „Gotteslob“ muss jeder selbst mitbringen.

Unter Berücksichtigung der örtlichen Gegebenheiten und der notwendigen Maßnahmen zur Gewährleistung des Schutzkonzeptes haben der Pfarrverwalter, das Pastoralteam und die pfarrlichen Gremien über die Anzahl der Gottesdienste, die gefeiert werden können, für die Monate Juli/August wie folgt entschieden:

Gottesdienste in der Vorschau:

| | |
|-------------|----------------------------|
| Juli | |
| 04.07. | 17.30 Uhr Eiweiler |
| 05.07. | 10.30 Uhr Gonnesweiler |
| 11.07. | 17.30 Uhr Selbach |
| 12.07. | 10.30 Uhr Türkismühle |
| 18.07. | 17.30 Uhr Bosen |
| 19.07. | 10.30 Uhr Neunkirchen/Nahe |
| 25.07. | 17.30 Uhr Eiweiler |
| 26.07. | 10.30 Uhr Gonnesweiler |

August

| | |
|--------|----------------------------|
| 01.08. | 17.30 Uhr Selbach |
| 02.08. | 10.30 Uhr Türkismühle |
| 08.08. | 17.30 Uhr Eiweiler |
| 09.08. | 10.30 Uhr Neunkirchen/Nahe |
| 15.08. | 09.00 Uhr Bosen |
| 15.08. | 17.30 Uhr Sötern |
| 16.08. | 10.30 Uhr Gonnesweiler |
| 22.08. | 17.30 Uhr Selbach |
| 23.08. | 10.30 Uhr Türkismühle |
| 29.08. | 17.30 Uhr Bosen |
| 30.08. | 10.30 Uhr Neunkirchen/Nahe |

September

| | |
|--------|------------------------|
| 05.09. | 17.30 Uhr Eiweiler |
| 06.09. | 10.30 Uhr Gonnesweiler |

Aktualisierung des Schutzkonzeptes „Schritt für Schritt“ des Bistums Trier

Ab Juni und bis vorerst 06.07.2020 gelten folgende Regelungen:

Die Feiern von **Trauungen und Taufen** sind wieder möglich. Die Regelungen des Bistums Trier sind in einem Schutzkonzept festgehalten.

Die Taufen sind für jedes Kind einzeln, außer die Taufbewerber sind aus der gleichen oder verwandten Familien.

Für **Trauungen** gelten ebenfalls die gleichen Bedingungen des Schutzkonzeptes wie für die Feier der Wochenendgottesdienste. Anmelde Listen müssen erstellt werden, in denen Namen, Adressen und Telefonnummern ersichtlich sind. Erstellung dieser Listen erfolgt durch die Angehörigen und sind dem Pfarrbüro zu übermitteln.

Die **Pfarrheime, Pfarrsäle** usw. können ab sofort, unter Beachtung der Hygiene- und Abstandsregeln, wieder geöffnet und ggf. vermietet werden.

Informationen zur Firmung 2020

Durch die gelockerten Landesverordnungen sind mittlerweile wieder Treffen in kleinen Gruppen (natürlich unter Einhaltung der Hygiene- und Abstandsregeln) möglich.

Nach den Sommerferien wird die Firmvorbereitung in den Pfarreiengemeinschaften Oberthal-Namborn, Nonnweiler, Bostalsee, Am Schaumburg und Marpingen anlaufen.

Derzeit erarbeitet die Fachkonferenz „Jugend“ im Dekanat St. Wendel ein angepasstes Konzept für die neue Situation.

Die Firmung wird dann im Januar und Februar 2021 gespendet. Die jeweiligen Termine werden erst im Herbst feststehen.

Die Firmbewerberinnen und -bewerber werden nach den Sommerferien persönlich angeschrieben und über den genauen Ablauf der Vorbereitung informiert.

Bei Unklarheiten oder Fragen bitte bei dem jeweiligen verantwortlichen Seelsorger für die Firmvorbereitung melden:

Dekanat St. Wendel

Pastoralreferent Thomas Röder, 0176/17766900, thomas.roeder@bistum-trier.de

Pfarrkirche Gonnesweiler

Innehalten

Matinee: Meditative Orgelklänge

Freitags von 11.00-11.30 Uhr Pfarrkirche Gonnesweiler

Zur Bereicherung: „Gelebter Glaube“

Ich biete Ihnen für eine halbe Stunde, bei Bedarf auch länger, Orgelklänge an.

Bekannte Melodien, aus dem Album „Meisterwerke für elektronische Orgel, Händel, Dvorak, Schumann, Beethoven, Mozart, Schubert, Bach und zwischendurch der Liturgie entsprechende

Lieder aus dem Gotteslob.

Hans Dieter Haupenthal

Aus Vereinen und Verbänden

Info für alle Ortsteile

Auch in Walhausen

wurde für den guten Zweck geradelt

Fighting Wolves radeln in Walhausen für den guten Zweck

Am **26.06.2020** folgten 20 Wölfe der **Fighting Wolves** dem Spendenaufruf der **Grünen Hölle Freisen**.

Für den guten Zweck setzten sich, zum Teil völlig unerfahrene Kinder und Erwachsene, auf ihre Fahrräder und fuhren einen **4,5 Km** langen Rundkurs rund um Walhausen. Ziel war es, so viele Kilometer wie möglich zu absolvieren, um möglichst viel Geld für den **Wünschewagen Saar** und **Luca's Bewegung e.V.** zu sammeln.

Am Ende erschöpft aber glücklich wurden **insgesamt 1074 Km** geradelt und somit ein **Erlös von über 350 €** erzielt!

Mehr als 1/3 der Gesamtkilometer wurden dabei vom Nachwuchs der **Fighting Wolves** absolviert. Die **Mädchen und Jungs im Alter zwischen 6 und 13 Jahren** sind dabei völlig über sich hinausgewachsen und haben dem feuchten und sehr nebeligen Wetter getrotzt.

EINE KLASSE AKTION! VIELEN DANK AN ALLE MITWIRKENDEN.

FC Bayern Freunde Bostalsee e.V.

Saisonabschluss am 18.07.2020 Liebe Bayern Freunde, trotz des etwas ungewöhnlichen Saisonverlaufes möchten wir es uns nicht nehmen lassen, die Saison in gewohntem Maße ausklingen zu lassen. Daher findet am, 18.07.2020, ab 14.00 Uhr unsere Saisonabschlussfeier in Bosen im Winkel statt. Aufgrund der aktuellen Covid19 Situation und den örtlichen Vorgaben ist eine Anmeldung bis zum 13.07.2020 in die Anmelde Liste in Merkers Keller PFLICHT! Nichtangemeldete Personen können leider nicht teilnehmen. Selbstverständlich ist auch das Tragen der Mund-Nasen-Maske in den Innenbereichen Pflicht. Wir hoffen, trotz der entsprechenden Einschränkungen auf eine rege Teilnahme. Wir freuen uns auf Euch!!

Freiwillige Feuerwehr Nohfelden Löschbezirk Eisen

Am **Sonntag, dem 05.07.2020**, findet um 9.30 Uhr die nächste Übung der **Übungsgruppe B** statt. Bitte erscheint dazu pünktlich und vollzählig am Feuerwehrgerätehaus. Die im Vorfeld kommunizierten Abstands- und Hygieneregeln sind einzuhalten.

Die LBZ-Führung

Turn- und Gymnastikverein Primstal e.V.

Unser Vereinsausflug am 05.09. fällt, wegen der Corona-Pandemie, leider aus. Während den Sommerferien finden keine Übungsstunden statt. Für unsere erwachsenen Mitglieder bieten wir ab 14.07. - 11.08. dienstags, 19 Uhr in Primstal Wanderungen an. Nähere Informationen werden an dieser Stelle zeitnah bekannt gegeben.

Nach den Ferien starten wir wieder mit allen Gruppen.

CV „Die Dommerschbacher“ Mosberg-Richweiler

Jahreshauptversammlung 2020

Die diesjährige Hauptversammlung findet am **Freitag, dem 17.07.2020 um 19:00 Uhr** im DGH Mosberg-Richweiler statt. Hierzu sind alle unsere Mitglieder herzlich eingeladen.

Tagesordnung:

- TOP 1: Eröffnung und Begrüßung durch den 1. Vorsitzenden
- TOP 2: Annahme der Tagesordnung
- TOP 3: Totenehrung
- TOP 4: Bericht des 1. Vorsitzenden mit anschließender Aussprache
- TOP 5: Bericht der Kassiererin mit anschließender Aussprache
- TOP 6: Bericht der Kassenprüfer
- TOP 7: Entlastung des Vorstandes
- TOP 8: Wahl eines Versammlungsleiters
- TOP 9: Neuwahl des Vorstandes
- TOP 10: Neuwahl der Kassenprüfer
- TOP 11: Festlegung der Mitgliedsbeiträge
- TOP 12: Beschlussfassung über vorliegende Anträge
- TOP 13: Festlegung Motto Session 2020/21
- TOP 14: Veranstaltungen und Termine 2020/21
- TOP 15: Verschiedenes

Anträge können bis Sitzungsbeginn schriftlich eingereicht werden. Natürlich werden wir darauf achten, dass alle Vorsichtsmaßnahmen bzgl der Corona-Pandemie eingehalten werden. Bitte haben Sie dafür Verständnis.

Freiwillige Feuerwehr NohfeldenLöschbezirk Nohfelden

<https://feuerwehr-nohfelden.de/tl>

Aktive

Unsere nächste Übung findet am Dienstag, dem 07.07.2020, um 18:30 Uhr am Feuerwehrgerätehaus statt.

Freiwillige Feuerwehr Nohfelden Löschbezirk Selbach

Unsere nächste Übung für die **Gruppe A** findet am **Sonntag dem, 07.07.2020 um 10Uhr** und für die Gruppe B am Montag dem, **08.07.2020 um 19Uhr** am Feuerwehrgerätehaus statt.

FC Selbach

Ab **Freitag den 03.07.2020** ist das Sportheim in Selbach ab 20 Uhr wieder geöffnet. Wir bitten die Hygiene- und Abstandsregelungen einzuhalten. Bleiben Sie gesund!
Der Vorstand

Freiwillige Feuerwehr Nohfelden Löschbezirk Sötern

Aktive

Unsere nächste Übung findet am kommenden Sonntag, dem 05.07.2020 um 9:30 Uhr statt. Treffpunkt im Feuerwehrgerätehaus. Um pünktliches und vollzähliges Erscheinen der eingeteilten Gruppen wird gebeten. Beachtet die Sicherheitsregeln, bezüglich Corona Virus im Besonderen! Die Löschbezirksführung

Die AG Walhauser Vereine informiert

Rücknahme von Eintrittskarten zu Marcel Adam Konzert

Das von der AG Walhauser Vereine für den 13.03.2020 geplante Konzert von Marcel Adam musste leider wegen der Corona-Pandemie ausfallen. Die AG hat die Vorverkaufskarten, soweit sich die Käufer gemeldet hatten, zurück genommen. Da dies aber immer noch nicht alle Konzertkartenkäufer getan haben, bietet die Arbeitsgemeinschaft Walhauser Vereine einen erneuten Rücknahmetermin an. Wer also noch erworbene Eintrittskarten zum Adam-Konzert hat, kann am Montag, 13.07.2020, zwischen 19.00 und 20.00 Uhr, in die Köhlerhalle kommen und erhält gegen Kartenvorlage den Eintrittspreis zurück.

Freiwillige Feuerwehr Nohfelden Löschbezirk Walhausen

www.feuerwehr-walhausen.de

Unsere nächste Übung findet am **Dienstag, den 7. Juli** um 19 Uhr statt.



proWAL
Wohnen - Arbeiten - Leben

Liebe Walhauser... wir dürfen uns wieder treffen

Unsere Veranstaltung ist von der Gemeinde genehmigt ... bis 100 Personen im Freien mit Abstand

Herzliche Einladung zur Infoveranstaltung

proWAL-Bauernhof

Freitag 3. Juli 19 Uhr
Treffpunkt: Walhausen, Friedhofhintereingang

- Für Menschen, denen der Weg zu beschwerlich ist, bieten wir einen Fahrdienst ab Gasthaus Stephan an. Bei Bedarf bitte bei Gisela Demuth melden: 01754323926
- Wir freuen uns über Gartengeräte, die Sie nicht mehr brauchen und bei uns zum Einsatz kommen können: Spaten, Harken, Hacken, Rechen, Gartenscheren, Grasscheren, Astscheren, Schubkarren ... usw
- Auch freuen wir uns sehr über Baum- und Strauchpaten ... Fragen dazu beantworten wir ihnen gerne an diesem Abend

Wir freuen uns auf euren Besuch 😊

Kontakt: Bauernhof: Phillip Weinthal | 0152/33582412
proWAL: Edda Niedermeier | 06852/809461 | www.proWAL.org | info@prowal.org



proWAL
Wohnen - Arbeiten - Leben

Liebe Walhauser... es geht los mit unserem Bauernhofprojekt. Dazu hier einige Informationen...

Derzeitiger Stand

proWAL-Bauernhof

- Endlich haben wir die Genehmigung vom Landesamt für Umwelt- und Arbeitsschutz und dürfen nun unsere Fläche „Am Heiligen“ für den Obst- und Gemüseanbau vorbereiten.
- In diesem Jahr werden wir nun die Fläche gestalten, um 2021 mit dem Gemüseanbau zu beginnen. Aufgrund des veränderten Klimas, längerer Trockenzeiten und verdichteter und nährstoffarmer Böden haben wir uns Gedanken gemacht, wie eine zukünftige Landwirtschaft aussehen könnte, um langfristig die Bodenfruchtbarkeit zu erhalten. Wir haben den Anspruch eine Vielzahl qualitativ hochwertiger Lebensmittel zu produzieren und regional zu vermarkten und einen Ort zu schaffen, an dem auch Menschen mit Einschränkungen sinnvollen Tätigkeiten nachgehen können.
- Wir werden entlang der Höhenlinien 2 Bewässerungsgräben anlegen, die in Teichen münden. Dort wird das Regenwasser gehalten und langsam an die Umgebung abgegeben. Die Teiche bieten außerdem Lebensraum für viele nützliche Pflanzen- und Tierarten.
- Das Gelände wird eingefasst mit einer dreireihigen Hecke, die sich aus einheimischen und fruchttragenden Gehölzen, Sträuchern und Bäumen zusammensetzt. Auf der oberen Wiese entsteht eine Streuobstwiese. Die restliche Fläche wird für unseren Gemüse- und Kräuteranbau tiefengelockert, gekalkt und mit Humus und Gründünger angereichert. Zum Schutz vor Wildfraß stellen wir einen Wildschutzzaun auf, den wir auch bepflanzen werden.

Kontakt: Bauernhof: Phillip Weinthal | 0152/33582412
proWAL: Edda Niedermeier | 06852/809461 | www.proWAL.org | info@prowal.org

Aus unserer Gemeinde

Nachruf

Am Freitag, den 26.06.2020, verstarb plötzlich und unerwartet unser langjähriges Mitglied der Bezirksverkehrswacht Obere Nahe e.V.,

Siegmar Fritsch.

Er war seit fast 40 Jahren Mitglied in der BVW Obere Nahe und zudem seit 1993 aktives Vorstandsmitglied. In dieser Tätigkeit hat er über viele Jahre u.a. zahlreiche Reisen für die BVW Obere Nahe und seine Mitglieder organisiert. Mitglieder und Freunde unseres Vereins erinnern sich an unvergessene Tagesausflüge und mehrtägige Fernreisen. Durch seine Tätigkeit hat er wesentlich zur Bekanntheit und zum Ansehen unseres Vereins beigetragen. Wir danken ihm für seine langjährige Engagement.

Andras Veit, Vorsitzender

Allgemeine Nachrichten

VdK OV St.Wendel informiert

Nachdem es zu weiteren Lockerungen in Bezug auf Corona kommt kann der OV St.Wendel wieder persönliche Beratungen zu den Themen Schwerbehinderung, Gleichstellung, Patientenverfügung, BEM (betriebliches Eingliederungsmanagement) machen. Dabei können wir beim Ausfüllen der Formulare helfen, aber auch Tipps geben was man vielleicht noch alles machen könnte.

Viele finden sich in dem Dschungel der Möglichkeiten nicht aus, finden vielleicht auch keinen der ihnen hilft.

Zuhören-Beraten- Kümern

ist deshalb das Motto des OV St.Wendel.

Bei unserem nächsten Vortrag Patientenverfügung werden wir außer den Formularen des Vdk auch eine Notfallmappe des Sozialmimisterriums verteilen. Diese Notfallmappe kann man auch von uns als PDF zugesandt bekommen. Bei Interesse: ov-sankt-wendel@vdk.de

Die persönliche Beratung durch den Vorsitzenden Paul Müller beginnt ab dem 5. Juli.

30. WND JAZZ-Festival abgesagt

St. Wendel. Die aktuellen Maßnahmen zur Eindämmung des Corona-Virus verbunden mit zahlreichen Unwägbarkeiten machen es nicht möglich, WND JAZZ - das 30. Jazzfestival - im September im St. Wendeler Saalbau stattfinden zu lassen. Daher haben die Kreisstadt St. Wendel und der Jazzförderkreis entschieden, das Festival abzusagen. Der Schutz der Besucher, der Musiker und des Teams stehen bei dieser Entscheidung im Vordergrund.

Die Agenturen und Musiker bedauerten die Absage, reagierten aber verständnisvoll. Da nahezu das komplette Programm in den September 2021 verschoben werden kann, ist bei den Veranstaltern die Hoffnung groß, das Jubiläumsfestival im nächsten Jahr unter angemessenen Bedingungen feiern zu können.

„Jetzt blicken alle mit umso größerer Vorfreude auf das kommende Jahr“, bekräftigte St. Wendels Bürgermeister Peter Klär. „Dann werden wir das Jubiläum nachholen und das 30. Jazzfestival in einem schönen Rahmen mit unseren internationalen Gästen und Musikgruppen feiern.“ Die Termine stehen fest: 10./17.-19. September 2021.

Um die Live-Kultur über die Sommermonate vorsichtig wieder anlaufen zu lassen und regionalen Musikern eine Auftrittsmöglichkeit zu bieten, beabsichtigen die Betreiber des Kurhauses Harschberg und der Jazzförderkreis St. Wendel mit Unterstützung der Kreisstadt St. Wendel an zwei Wochenenden Open-Air Konzerte (Rock, Blues, Jazz) am Kurhaus im kleinen Rahmen zu organisieren - aktuell sind dazu 100 Besucher zugelassen.

Nähere Infos folgen! www.wndjazz.de

WND JAZZ

30. Internationale St. Wendeler Jazztage

10./17.-19. September 2021

Kurhaus Harschberg und Saalbau St. Wendel
FR 10.09. 20 Uhr **Prolog** im Kurhaus Harschberg

Jakob Manz Projekt (Quartett) (DE)

FR 17.09. 20 Uhr **Yonee** Solo (KR) *

Hildegard lernt fliegen (Sextett) (CH) *

SA 18.09. 20 Uhr **Marco Mezquida - Ravel's Dreams** (Trio) (ES) *

Nguyễn Lê "Overseas" (Sextett) (FR/VN) *

SO 19.09. 11 Uhr **Jazz for Kids**

N.N.

SO 19.09. 18 Uhr **Swing - Swing - Swing**

Grammophonics (Quintett) (Saar)

Marina & The Kats (Sextett) (AT)

Änderungen vorbehalten!

Veranstalter: Jazzförderkreis St. Wendel e.V. und Kreisstadt St. Wendel

* In Kooperation mit SR2 „Jazz live with friends“

Veranstaltungsorte: Kurhaus Harschberg, Harschberger Hof 1

Saalbau St. Wendel, Balduinstraße 45

Infos: www.wndjazz.de

Ein Stück Meer am Bostalsee

Strandkorb-Vermietung in den Strandbädern Bosen und Gonneseiler

Pünktlich zum Start der Sommerferien gibt es ein tolles neues Angebot in den Strandbädern am Bostalsee. Ab dem 01.07.2020 kann man dort Strandkörbe mieten und somit Strandfeeling pur wie am Meer erleben, auch wenn man diesen Sommer vielleicht zu Hause bleibt. Buchbar sind die Strandkörbe über www.strandkorb-booking.de.

In jedem Strandbad stehen zehn Strandkörbe zur Verfügung. Im Strandbad Bosen können die Gäste über einen Zahlencode den gebuchten Strandkorb öffnen, im Strandbad Gonneseiler erfolgt die Schlüsselausgabe für die Strandkörbe am Cycle Center von Center Parcs. Der Preis für einen Strandkorb beträgt 15 € pro Tag. Alle Infos unter www.strandkorb-booking.de.

Die Strandbäder sind täglich von 10 - 19 Uhr geöffnet, letzter Einlass ist um 18 Uhr. Witterungsbedingte Änderungen sind möglich.

Alle Informationen zum Freizeitzentrum Bostalsee finden Sie unter: www.bostalsee.de.

Ein Schirmchen Hoffnung für den Juli!

Das Gedicht „Puschdebloumen“ der saarländischen Autorin Ursula Kerber ist Mundarttext des Monats im Juli 2020, darauf hat sich das Kolloquium der Bosener Gruppe bei einer Tagung geeinigt. Der Text wurde ausgesucht, so Karin Klee, Autorin und Sprecherin der Gruppe, weil der darin auf die reale Welt geworfene Blick über das hinausgeht, was poetisch eingefangen werden konnte.

Über den ausgewählten Text schreibt der saarländische Autor und Sprecher der Bosener Gruppe Peter Eckert: „Offiziell“ heißt sie Löwenzahn, diese bescheidene Pflanze mit der auffälligen leuchtend gelben Blüte. Sie schmeckt als Salat und führt gerade dann den etwas drastischen Namen Bettsäascher. Und doch entsteht gerade aus diesem robusten Gewächs mit das zarteste Gebilde, das in unserer heimischen Pflanzenwelt vorkommt.

Ursula Kerber, geboren und aufgewachsen in Saarlouis-Roden spricht und schreibt in ihrer moselfränkischen Mundart. Ihr Gedicht „Puschdebloumen“ reht sich ein in ein poetisches Werk, das neben festem Bodenkontakt und Verwurzelung in ihrer Umwelt auch die Wahrheit jenseits des greifbar Irdischen sucht und so auch im bei oberflächlicher Betrachtung banal Scheinenden eine Seele findet. Weitere Lyrik und Prosa in Mundart und Schriftdeutsch ist zu finden auf ihrer Homepage www.utrivia.de.

Puschdebloumen

Hoffnung

schauelt seijt wirwelt

iwwer Land

Gewésshätt

vaam Ofbroch Waaßen Reifgënn

önnerm Schirmchin

Moar un geschder

ëm selwen Wënd

Ursula Kerber

Farbanzeigen fallen auf!

Jetzt online buchen
und gestalten:

anzeigen.wittich.de

HEIMAT NEU ENTDECKEN

Treffpunkt
Deutschland.de

REISE-
PORTAL

Mit den kostenlosen Reisemagazinen der Treffpunkt Deutschland Reihe erhalten Sie den perfekten Begleiter für Ihren nächsten Ausflug oder Urlaub.

NOHFELDEN



ABSCHIED nehmen

06502
9147-0

Dein gutes Herz hat aufgehört zu schlagen und wollte doch so gern noch bei uns sein.

Danksagung

Wir danken allen, die sich in unserer Trauer mit uns verbunden fühlten und ihre Anteilnahme in so vielfältiger Weise zum Ausdruck brachten.

Cäcilia München

* 30.04.1931 † 16.06.2020

Besonderen Dank an Herrn Pastor Reichardt für die würdevolle Gestaltung der Beisetzung.

Im Namen aller Angehörigen

Adelheid Becker

Gertrud Klein

Peter Ludwig

Eiweiler, im Juli 2020

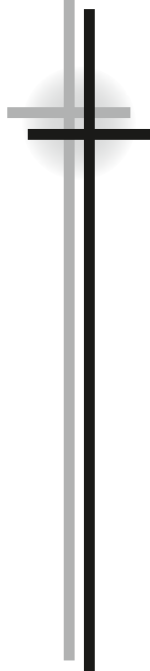

Wichtige Information

für unsere Leser und Interessenten.



Mitteilungsblatt Nohfelder Nachrichtenblatt.

Redaktions-Annahmeschluss

Mi., 10.00 Uhr
bei Feiertagsvorverlegung ein bis zwei Werktage früher

Sie erreichen die Redaktion

redaktion@wittich-foehren.de

Anzeigen-Annahmeschluss

Do, 9.00 Uhr
bei Feiertagsvorverlegung ein bis zwei Werktage früher

Sie erreichen den Verlag

Mo. - Do. von 7.00 bis 17.00 Uhr und Fr. von 7.00 bis 16.30 Uhr

Telefon-Verzeichnis: 06502 9147-

Anzeigenannahme

Klein- und Familienanzeigen

Tel. -0 Fax -250

CMS-Web

Tel. -227 Tel. -228

Buchhaltung

Tel. -333 -334 -341 Fax -342 -337

Zustellung

Tel. -335 -336 -713

E-Mail-Verzeichnis

Anzeigenannahme

Klein- und Familienanzeigen

service@wittich-foehren.de

CMS-Web

cms@wittich.de

Buchhaltung

rechnungsversand@
wittich-foehren.de

Zustellung

vertrieb@wittich-foehren.de

Ihre Ansprechpartner für

Geschäftsanzeigen u. Prospektwerbung



Thorsten Kreis

Gebietsverkaufsleiter

Mobil 0160 96961647

th.kreis@

wittich-foehren.de



Claudia Straka

Verkaufssinnendienst

Tel. -274

c.straka@

wittich-foehren.de

Alle Infos zum Mitteilungsblatt Nohfelder Nachrichtenblatt unter wittich.de/152



LINUS WITTICH

Lokal informiert. Druck. Internet. Mobil.

LINUS WITTICH Medien KG - Europa-Allee 2, 54343 Föhren

Ausführung sämtlicher
Bestattungsangelegenheiten

Erd-, Feuer- und
Seebestattungen

Jederzeit für Sie erreichbar



Bestattungsinstitut Jung

Imbsbacher Straße 3
66625 Nohfelden-Selbach 06875 - 1853

Wir lassen Sie nicht allein... Wir sind Tag und Nacht für Sie da!

*Im Fluss des Lebens fließt unsere Lebenszeit dahin ...
jedes Leben auf seine Weise - einzigartig und wertvoll.*

Wir gestalten jede Trauerfeier
individuell und ganz persönlich nach
Ihren Wünschen und Vorstellungen.

P + A Bestattungen

Katharina Preikschas-Waldherr 55768 Hoppstädten-Weiersbach
Fachgeprüfte Bestatterin ☎ 0 67 82 - 95 95

Saarstraße 59

Abschied nehmen.

Traueranzeige und -danksagung
in Ihrem Mitteilungsblatt.



EDELMETALLKONTOR
IDAR-OBERSTEIN e.K.

Über Jahre:

GOLDANKAUF
in Idar-Oberstein

Jetzt NEU!

VERKAUF VON MÜNZEN UND BARREN

seriöser, kompetenter Barankauf von
Schmuck, Altgold, Zahngold, Altsilber und mehr

Verkauf von Münzen und Barren zum Tageskurs
z. B. Kruegerrand, Maple Leaf und Barren jeder Größe

unsere Öffnungszeiten: Mo.-Fr. 8:00 - 12:30 Uhr - Sa. 9:00 - 12:00 Uhr
Münzer Str. 68 - Idar-Oberstein - gegenüber der Fa. Pullig, im Gebäude der Fa. Otto Simon

KFZ-Prüfstelle
Primstal

Gehlen

GTÜ

Amtliche Dienstleistungen

- HU inkl. „AU“
- Änderungsabnahmen
- Oldtimerbegutachtungen

Technischer Dienst der GTÜ

- Einzelabnahmen/Vollgutachten

Alter Bahndamm 2
56620 Nonnweiler-Primstal
Fon: 06875-333
www.kfz-pruefstelle-primstal.de

Öffnungszeiten
Mo - Fr 9 - 12 Uhr und 13 - 18 Uhr
Jeden 1. und 3. Sa 8 - 12 Uhr

**„ICH FAHRE
DIREKT ZUR GTÜ.“**

Betreuungs- und Entlastungsangebot/Alltagsbegleitung

Christiane Trattnig, Tel. 06873/7237, christiane-trattnig@t-online.de

HALLMANN

Wir handeln mit Herz

**Mehrwertsteuer
geschenkt
auf alles!**

*Aktion gültig bis 31.07.2020. Rabatt entspricht dem MwSt-Anteil auf Basis von 16% MwSt und kommt einer Minderung von 13,79% des Kaufpreises gleich. Nicht mit anderen Aktionen od. Gutscheinen kombinierbar. Gültig nur bei Neuaufträgen.

Optik Hallmann GmbH Am Fördeufer 1b, 24944 Flensburg

St. Wendel, Bahnhofstraße 5-7

☎ 06851/80 29 200 • optik-hallmann.de

Lieber mehr sparen. Lieber HALLMANN.

Teil der **VSE**

energis

*Urlaubsgrüße aus
Saarllorca*

*Das große
energis-SommernGewinnspiel!*

www.saarllorca.de

BEILAGENHINWEIS

Unsere dieswöchige Ausgabe enthält eine Teilbeilage
Karos Lädchen.

WIR BITTEN UNSERE LESER UM BEACHTUNG!

BEILAGENHINWEIS

Unsere dieswöchige Ausgabe enthält eine Vollbeilage
Aktionsgemeinschaft St. Wendel.

WIR BITTEN UNSERE LESER UM BEACHTUNG!



Stellenmarkt

aktuell Anzeige aufgeben:
anzeigen.wittich.de

Weitere
Stellenangebote
online unter:
[wittich.de/
jobboerse](http://wittich.de/jobboerse)



© Anzenberger
stock.adobe.com



ST. NIKOLAUS QUELLE
Die Mineralwassermanufaktur

Wir verstärken unser Team in Malborn und suchen zum nächstmöglichen Zeitpunkt

kaufm. Angestellte (m/w/d)

- Bürokraft mit abgeschlossener kfm. Ausbildung
- sicherer Umgang mit MS-Office
- selbstständige und zuverlässige Arbeitsweise
- professioneller Umgang mit Kunden am Telefon
- Erfahrung im Bereich Lagerlogistik sowie Englischkenntnisse von Vorteil

Wollen Sie uns motiviert und tatkräftig unterstützen?
Wir bieten interessante Herausforderungen, Entwicklungschancen und einen sicheren Arbeitsplatz in **Vollzeitbeschäftigung**.

Auf Ihre aussagekräftige Bewerbung freuen wir uns!

Gerne per E-Mail: info@st-nikolaus-quelle.de
St. Nikolaus-Quelle GmbH & Co. KG
Tiefentalerhof 1, 54426 Malborn

Wir suchen ab sofort

• **1 Verfahrensmechaniker (m/w/d)**
für Kunststoff/Kautschuk

Bewerbungen an: bewerbung@enha.com

ENHA GmbH

Kasteler Straße 11 · 66620 Nonnweiler-Braunshausen

Finden Sie mit WITTICH Medien die passende Fachkraft

Sie suchen Studenten, Absolventen und Young-Professionals?

Ob in IT, Ingenieurwissenschaften oder im Vertrieb und Marketing. Mit unserer Matching-Plattform finden Sie die richtigen Fachkräfte: www.alphajump.de



ALPHAJUMP



LINUS WITTICH Jobboerse

Ob im Handwerk, Büro, Service, sozialen Bereich, oder Auszubildende:
Mit unserer Jobboerse erreichen Sie die passende Zielgruppe: wittich.de/jobboerse

Sie wünschen eine individuelle Beratung oder einen Rückruf?

Ihr Ansprechpartner: Thorsten Kreis

Tel. 0160 96961647

th.kreis@wittich-foehren.de



LINUS WITTICH Medien KG | Europa-Allee 2 | 54343 Föhren | www.wittich.de



*Neue Sorgen
möchten wir haben*

Hunsrück-Sondertransport-GmbH



Ruppenthal GmbH

Wir sind eine international tätige Unternehmensgruppe im Speditions-, Logistik- und Entsorgungsbereich.

Auch in 2020 bilden wir wieder aus!

Wir suchen:

Auszubildende (w/m/d) - Kauffrau/-mann für Spedition und Logistikdienstleistung -
am Standort Niederbrombach
Voraussetzung: qual. Sekundarabschluss I
auch Duales Studium möglich

Auszubildende (w/m/d) - Kauffrau/-mann für Büromanagement -
am Standort Hoppstädten-Weiersbach
Voraussetzung: qual. Sekundarabschluss I
auch Duales Studium möglich

Interessiert? Dann freuen wir uns auf Ihre Bewerbung:
Industriestraße 9, 55768 Hoppstädten-Weiersbach
Tel.: 06782/9980-15 – info@hstg.de – an Frau Schuhmacher

Diese und weitere Stellenangebote finden Sie unter: **wittich.de/jobboerse**

Birkenfelder Food & Shopping Tage

2. - 4. Juli

Donnerstag / Freitag / Samstag



EINKAUFEN IN BIRKENFELD

Die teilnehmenden Einzelhändler
der Fördergemeinschaft halten
tolle Angebote für Sie bereit.

Die Birkenfelder
Gastronomie verwöhnt Sie
mit besonderen Speisen-
und Getränkeangeboten.



Wir freuen uns auf Ihren Besuch!

Birkenfeld
in jeder Hinsicht gut!

Fördergemeinschaft Stadt Birkenfeld e.V.

Aktuelles unter: www.fög-birkenfeld.de

Birkenfelder Food & Shopping Tage

2. bis 4. Juli 2020

Donnerstag / Freitag / Samstag



Birkenfeld
in jeder Hinsicht gut!
Fördergemeinschaft Stadt Birkenfeld e.V.

Aktuelles unter: www.fög-birkenfeld.de

In diesem Jahr kann die Birkenfelder Food & Shopping Nacht nicht wie gewohnt durchgeführt werden.

Daher haben sich die Mitglieder der Fördergemeinschaft Stadt Birkenfeld e.V. für eine attraktive alternative Aktion entschieden.

Von Donnerstag 02. Juli bis zum Samstag 04. Juli 2020 werden die Birkenfelder Food & Shopping Tage stattfinden.

Zu den bekannten Öffnungszeiten werden die teilnehmenden Birkenfelder Einzelhändler und Gastronomiebetriebe Sie mit tollen Angeboten erwarten.

Die Gastronomie verwöhnt Sie mit Speisen und Getränken. Die Einzelhandelsfachgeschäfte haben eine Vielzahl an Aktionen, Preisangeboten und vieles mehr an diesen 3 Tagen zu bieten.

Die Mitglieder der Fördergemeinschaft Stadt Birkenfeld e.V. freuen sich auf Ihr Kommen und wünschen schöne Food & Shopping Tage in der Nationalpark Kreisstadt Birkenfeld.



Christoph Ritter

Schreinermeister



- Haustüren
- Fenster
- Rollläden
- Zimmertüren
- Verglasungen
- Montage

Kontakt:

Tel: 06782-6355 - Fax: 06782-989254
chr@schreinerei-ritter.com
www.schreinerei-ritter.com

Ausstellung:

55765 Birkenfeld - Am Kirchplatz 8
Do. 16.00 - 18.00 Uhr
Sa. 10.00 - 12.00 Uhr

***Birkenfeld erwartet Sie mit
viel Fachkompetenz, viel Herz
und jeder Menge Gastlichkeit***



**Ford AUTOHAUS
WIEGAND**

— Leistung, die stimmt! —

Inh. Jerome Grosse-Siestrup e.K.

Wasserschiederstraße 22-28

55765 Birkenfeld

T 06782 / 98343-0

www.ford-wiegand-birkenfeld.de

***Kommen sie vorbei an den Birkenfelder
Food- & Shopping-Tagen und
profitieren sie von unseren
Top-Aktions-Angeboten!***

Wir freuen uns auf Sie!



Birkenfelder Food & Shopping Tage

2. bis 4. Juli 2020

Donnerstag / Freitag / Samstag



Birkenfeld
in jeder Hinsicht gut!
Fördergemeinschaft Stadt Birkenfeld e.V.

Aktuelles unter: www.fög-birkenfeld.de

carlo's restaurant
am stadion

Inh. Calogero Coco, Birkenfeld
Tel. 0 67 82 - 96 66
Mail: carlosrestaurant@yahoo.de
www.carlosrestaurant.de

Liebe Gäste,
bitte beachten Sie unsere aktuellen Öffnungszeiten:
Mittwoch bis Sonntag
11:00 bis 14:00 Uhr und 17:00 bis 21:00 Uhr

Shopping Day's nur vom 02.-04. Juli 2020

Beim Kauf von

1 Teil = 15 % Rabatt

2 Teilen = 20 % Rabatt

ab 3 Teilen = 30 % Rabatt

(ausgenommen
reduzierte Ware)

MANUELA'S MODE-TREFF

www.manuelas-mode-treff.de • 55765 Birkenfeld • Tel.: 06782-989982

Bitte Termin vormerken:

**10. bis 12.
September 2020**

**Heimat Shoppen
in Birkenfeld**



Kreis- und Nationalparkstadt Birkenfeld

Landschaftlich reizvolle Umgebung, Tor zum Nationalpark
„Hunsrück-Hochwald“

7.400 E, 450 m ü. NN

- Vollausgestattetes Mittelzentrum
- Sehr gute Verkehrsanbindung durch A 62, B 41, B 269 und Flugplatz Hahn (ca. 40 km)
- Stadt der Behörden und Verwaltungen
- zahlreiche Gewerbe- und Handelsbetriebe
- innovatives Gewerbe- und Gründerzentrum (BIG-Center)
- komfortables Parkplatzangebot – keine Parkgebühren
- sympathisches Kleinstadtfair mit hohem Wohn- und Freizeitwert
- Campingplatz, Schwimmbad und weitere Freizeit- und Erholungsangebote
- Nahe-Radioweg
- erschlossenes Baugelände im Wohngebiet „Haesgeswiesen“
- Hochschulstandort (Umwelt-Campus Birkenfeld)

Auskunft: Stadt Birkenfeld

Stadtbürgermeister Miroslaw Kowalski • Hauptstraße 9 • 55765 Birkenfeld • Tel. 06782/107739
Fax 107741 • E-Mail: info@stadt-birkenfeld.de • www.stadt-birkenfeld.de



**Achtstraße 13
55765 Birkenfeld
06782/5794**

Unser Straßencafé ist wieder geöffnet!

Zu den **Food & Shopping Tagen**
vom 02. bis 04. Juli 2020 erhalten Sie

10 % Rabatt

bei Ihrer Bestellung in der App
mit dem Code "Food".

WWW.GELATERIACAFFEVENEZIA.DE



**QR-Code
scannen!**

Birkenfelder Food & Shopping Tage

2. bis 4. Juli 2020

Donnerstag / Freitag / Samstag



Birkenfeld
in jeder Hinsicht gut!
Fördergemeinschaft Stadt Birkenfeld e.V.

Aktuelles unter: www.fög-birkenfeld.de

ANZIEHEND

Mode im Wasgau-Center • Birkenfeld • 06782/5140



www.modehaus-anziehend.de

*Zu den Food & Shopping Tagen
von 02. bis 04. Juli 2020*

30 % auf die reguläre Ware
15 % auf reduzierte Ware

*Am Freitag, dem 3.7.2020
bis 21.00 Uhr Abendshopping*

***Wir wünschen Ihnen und Ihren Lieben
viel Spaß beim Shoppen !!!***



AUTOHAUS BECKHÄUSER



Service

Unfallinstandsetzung • Wartung • Glasscheibenreparatur • Bremsen
Haupt- und Abgasuntersuchung • Achsvermessung • PKW-Anhänger

Unseren Bestand an Neu-/Gebrauchtfahrzeugen, EU-Fahrzeugen und Anhängern finden Sie auch auf:

www.autohaus-beckhaeuser.de

66625 Nohfelden-Wolfersweiler • Tel.: 0 68 52 / 90 00-0 – 55767 Niederbrombach • Tel.: 0 67 87 / 2 47

Birkenfelder Food & Shopping Tage

2. bis 4. Juli 2020

Donnerstag / Freitag / Samstag



Birkenfeld
in jeder Hinsicht gut!
Fördergemeinschaft Stadt Birkenfeld e.V.

Aktuelles unter: www.fög-birkenfeld.de

**Donnerstag, 02. Juli
bis Samstag, 04. Juli 2020**

15 % Rabatt
aus das gesamte Sortiment

(ausgenommen bereits reduzierte Artikel
und Kauf von Geschenkgutschein)

ROTH'S 
Parfümerie
ECK
Birkenfeld, An Roth's Eck, Tel. 2204

Kostenlose Parkplätze in Birkenfeld

Die Fördergemeinschaft der Stadt Birkenfeld e.V. möchte nochmal alle Kunden über die kostenlosen Parkplätze in Birkenfeld informieren. Sie können fast bei jedem Fachgeschäft direkt vor der Tür oder in unmittelbarer Nähe kostenlos parken. In anderen Städten ist dies zum Teil ein teurer Einkauf. Dies erleichtert Ihnen den Einkauf in den Fachgeschäften der Fördergemeinschaft der Stadt Birkenfeld erheblich.

Die Mitglieder der Fördergemeinschaft
freuen sich auf Ihren Besuch.

Birkenfeld
in jeder Hinsicht gut!
Fördergemeinschaft Stadt Birkenfeld e.V.



MÖBEL
RECH
K ü c h e n z u m L e b e n

55767 Niederbrombach · Hauptstr. 21

Telefon (06787) 9799-0

www.moebel-rech.de · info@moebel-rech.de

Birkenfelder Food & Shopping Tage

2. bis 4. Juli 2020

Donnerstag / Freitag / Samstag



Birkenfeld
in jeder Hinsicht gut!
Fördergemeinschaft Stadt Birkenfeld e.V.

Aktuelles unter: www.fög-birkenfeld.de

Food & Shopping Tage

Do., 02.07. bis Sa., 04.07.2020

15 % Rabatt
auf das gesamte Sortiment
(ausgenommen Gutscheine)

Margit's

Schuhladen

Hauptstraße 20
55765 Birkenfeld
Tel. 06782/4447

FOOD & SHOPPING TAGE

von Donnerstag, 02. Juli
bis Samstag, 04. Juli 2020



**20 % auf Feinkost
und Spirituosen**

(nicht kombinierbar mit anderen Aktionen)



**Goldschmiede
Kunst & Genuss**



Am Kirchplatz 2 • 55765 Birkenfeld • Tel. 06782 / 4724
goldschmiedebir@t-online.de • www.goldschmiedebirkenfeld.de

**Wir wünschen Ihnen
bei hoffentlich schönem Wetter
stressfreie und erfolgreiche
Einkaufstage in Birkenfeld.**

**Wir freuen uns
auf Ihren Besuch**

Birkenfeld
in jeder Hinsicht gut!
Fördergemeinschaft Stadt Birkenfeld e.V.



**Pizzeria
Calabria**

Am Bahnhof 2 • 55765 Birkenfeld
Tel.: 0 67 82 / 9 88 80 60 • www.salva.pizza

Während der Corona-Beschränkungen

Montag Ruhetag

Dienstag bis Freitag

von 11:30 Uhr bis 14:00 Uhr offene Küche und
von 17:00 Uhr bis 21:00 Uhr offene Küche

Samstag von 17:00 Uhr bis 21:00 Uhr offene Küche

Sonntag von 11:30 Uhr bis 14:00 Uhr offene Küche und
von 17:00 Uhr bis 21:00 Uhr offene Küche

Sonntags und an Feiertagen zusätzlich mittags ital. Kaffee- und Eisspezialitäten.

Sie erhalten bei uns unsere Geschenk-Gutscheine, Präsentkörbe, Weine, Liköre, Antipasti etc. aus Kalabrien.
NEU, NEU ... Jetzt auch bei uns, Carte D'Or - Premium-Eis von Langnese in der Waffel, im Becher oder unsere Eis-Spezialitäten to go.
Antipasti-Platten, schön angerichtet für zu Hause, Panna Cotta mit frischen Erdbeeren.
Besuchen Sie uns und lassen sich auf unserer großen Außenterrasse mit genügend Abstand kulinarisch verwöhnen.

Birkenfelder Food & Shopping Tage

2. bis 4. Juli 2020

Donnerstag / Freitag / Samstag



Birkenfeld
in jeder Hinsicht gut!
Fördergemeinschaft Stadt Birkenfeld e.V.

Aktuelles unter: www.fög-birkenfeld.de



Decker's Team
...seit 1987
Wir bieten Hochleistungs- und Serviceleistungen.

ROLLING COOKS
premium catering

Parkplatz EDEKA in Birkenfeld

ROLLING COOKS SCHNELLIMBISS

Montag-Samstag

von 11.00 bis 20.00 Uhr

Wochenmenüplan unter www.rollingcooks.de
oder www.edeka-deckers-team.de

Jetzt NEU!



- täglich wechselnder Mittagstisch
- samstags halbe Grill-Hähnchen
- bargeldlose Zahlung möglich

2. - 4. Juli:
Bei jedem Mittagstisch
1 Schwollener- oder
1 Piranja-Getränk
kostenlos!



Lust auf mehr?



Ich wünsche allen Besuchern viel Vergnügen

Thorsten Kreis

Ihr Gebietsverkaufsleiter vor Ort

Wie kann ich Ihnen helfen?

Handy: 0160 96961647

Fax. 06502 9147-250

th.kreis@wittich-foehren.de | www.wittich.de

Anzeigenwerbung | Beilagenverteilung | Drucksachen

Birkenfelder Food & Shopping Tage

2. bis 4. Juli 2020

Donnerstag / Freitag / Samstag



Birkenfeld
in jeder Hinsicht gut!
Fördergemeinschaft Stadt Birkenfeld e.V.

Aktuelles unter: www.fög-birkenfeld.de



NUDEL-SALAT MIT HIRTENKÄSE

Zutaten

- ▶ 250 g Nudeln, z.B. Hörnchen-Nudeln
- ▶ 1 Glas getrocknete Tomaten in Öl
- ▶ 1 Glas Friesischer Hirtenkäse Salatwürfel In Öl mit Kräutern und Oliven
- ▶ 1 Dose Thunfisch in Öl
- ▶ 1/2 Gurke
- ▶ 1 TL Senf
- ▶ 1 TL Honig
- ▶ Salz, Pfeffer je nach Geschmack
- ▶ 2 EL Balsamico bianco
- ▶ 3 EL Olivenöl
- ▶ Brot nach Wahl

Zubereitung

Für den Nudel-Salat mit Hirtenkäse zunächst die Nudeln nach Packungsanleitung kochen. Anschließend durch ein Sieb abgießen, mit kaltem Wasser abspülen und abkühlen lassen.

Als Nächstes die Hirtenkäse Salatwürfel und den Thunfisch abtropfen lassen. Das Öl der Salatwürfel beiseite stellen. Dann die Tomaten waschen und in schmale Streifen schneiden. Den Thunfisch in Stückchen brechen, die Gurke putzen und in Würfel schneiden.

Für das Dressing Senf, Honig, Salz und Pfeffer in einer kleinen Schüssel mit dem Schneebesen verquirlen. Balsamico hinzufügen, dann das Öl der Hirtenkäse Salatwürfel einrühren.

Alle Salat-Zutaten in einer großen Salatschüssel mischen, das Dressing darüber gießen und alles gut durchmischen.

Brot nach Wahl zum Salat servieren.

Zusammen den Sommer erfahren!



ORIGINAL FORD SERVICE URLAUBS-CHECK

Wir prüfen alle wichtigen Fahrzeugbestandteile auf Zustand und Funktion:

- Bremsanlage und Auspuffsystem
- Motor, Kupplung, Getriebe
- Leitungen, Schläuche, Flüssigkeiten
- Lenkung und Achsen

€ 0,-



AKTIVKOHLEFILTER PLUS

Der Original Ford Aktivkohlefilter Plus mit micronAir proTect-Technologie:

- Deaktiviert durch die Fruchtsäurebeschichtung* des Filtervlies 99,9 % der Viren
- Gemäß ISO-Prüfung 18184 besteht eine antivirale Eigenschaft (Influenza Virus H1N1 und Corona Virus HCoV 229E)
- Schützt vor Feinstaub, schädlichen Gasen, Allergenen und Bakterien

*Wirkt auf Fruchtsäurebasis (Zitronensäure CAS-Nr. 77-92-9 und/oder 5949-29-1)

Z. B. für Ford Focus ab Bj. 2018, Ford Mondeo ab Bj. 2014, Ford Galaxy & Ford S-MAX ab Bj. 2015

€ 39,-

Zusätzlich
Einbaukosten

KLIMAAANLAGEN-CHECK

Mit unserem Service rund um die Klimaanlage sorgen wir für 100 % Wohlfühlklima in Ihrem Ford. Der Original Ford Klimaanlage-Check umfasst:

- Funktionskontrolle
- Inspektion des Kühlsystems
- Dichtigkeitsprüfung
- Leistungstest
- Detailliertes Prüfprotokoll



€ 15,-

Auf Wunsch führen wir gerne eine professionelle Reinigung und Desinfektion der Klimaanlage gegen gesonderte Berechnung durch. Fragen Sie uns!

KLIMAAANLAGEN-REINIGER

- Inhalt: 75 ml
- Einfache und schnelle Anwendung
- Vermeidung unangenehmer Gerüche
- Beseitigung von Bakterien und Pilzen



€ 15,55

Grundpreis
pro Liter =
€ 207,33

HECKFAHRRADTRÄGER

- Der THULE® Heckfahrradträger „EuroRide 940“:
- Zur Montage auf der Anhängervorrichtung
- Für zwei Fahrräder
- Akklappbar und abschließbar
- Verfügbar für fast alle Ford Modelle
- Zuverlässige Stützlast beachten

€ 320,-

Z.B. für
Ford Focus
ab Bj. 07/08



FORD ECONOMY SERVICE

Für Ford Pkw-Modelle ab 5 Jahren:

- Umfassende Fahrzeugprüfung
- Ölwechsel mit hochwertigem Markenöl
- Inklusive Aktivkohlefilter, Ölfilter und -dichtung

Angebot gültig für Privatkunden und Ford Pkw-Modelle ab 5 Jahren. Ausgenommen sind ST-Modelle, RS-Modelle sowie Fahrzeuge mit folgenden Motoren: 2.3i, 2.0 Duratec, V6, 2.8i V6, 2.5i Duratec 15.

INKL. MATERIAL- UND EINBAUKOSTEN

€ 149,-



Autohaus Peter Wiegand Inh. Jerome Grosse-Siestrup

Wasserschieder Str. 22-26

55765 Birkenfeld

Tel.: 06782/983430

Fax: 06782/848

E-Mail: service@wiegand.fsoc.de

Öffnungszeiten:

Mo-Do: 7.00 bis 18.00 Uhr

Fr: 7.00 bis 17.00 Uhr

Sa: 8.00 bis 13.00 Uhr

So: Autohaus geöffnet,
keine Beratung und Verkauf





IMMOBILIEN Welt

06502
9147-0

Baugrundstück in Schwarzenbach

Oldenburger Straße zu verkaufen.

Tel. 06894 6986

KRANKENSCHWESTER MIT FAMILIE,

2 Erw./1 Kind, sucht dringend

gepflegtes 1- bis 2-Familien-Haus

Persch Immobilienservice: 06854/9229-0

LEITENDER INGENIEUR

sucht ein neuwertiges oder
gepflegtes Ein-/Zweifamilienhaus

Persch Immobilienservice: 06854/9229-0

ÄLTERES Ehepaar

sucht dringend kleines
gepflegtes 1-FH oder ETW

Persch Immobilienservice: 06854/9229-0

MÖBLIERTE WOHNUNG AM BOSTALSEE

Möbliertes Einzimmerappartement in der
Nähe des schönen Bostalsees zu vermieten.

Einbauküche vorhanden.

Gute Verkehrsanbindung.

Ab sofort.

470€ Inklusivmiete

Kontakt: 0176 363 400 15

Nohfelden / Türkismühle

100 m² Büroräume ab 01.09.2020 zu vermieten,
720 € + NK, ehem. Anwaltskanzlei, zentrale Lage, sehr
gute Infrastruktur, Nähe Bahnhof, großer Parkplatz
(im Haus befinden sich u.a. Apotheke, Arztpraxis,
Zahnarzt u. Physiotherapeut).

Zusendung unter Chiffre-Nr 18243497 an:

LINUS WITTICH Medien KG, Postfach 11 54, 54343 Föhren

PERSCH IMMOBILIEN- SERVICE

SEIT ÜBER 20 JAHREN IHR MAKLER
IM ST. WENDELER LAND

**„WIR SUCHEN FÜR UNSERE
KUNDEN HÄUSER IN
ALLEN PREISLAGEN“**

IHRE IMMOBILIE IN BESTEN HÄNDEN!!

06854/9229-0

Bei uns finden Sie
ein neues Zuhause!



**Hallo
SOMMER**



Entdecken Sie

Mecklenburg Vorpommern

- Das Land der tausend Seen -



Foto: boatsurlaub.de

039932 825201

WWW.TRAUMURLAUB-SEE.DE



Wir suchen zur Herstellung unserer nachhaltigen Produkte (m/w/d):

Für das Spanplattenwerk mit 3- und 4-Schichtsystem:

- **Anlagenbediener/Maschinenführer**
- **Kesselwärter**
- **Staplerfahrer**

Für das Sägewerk mit 2-Schichtsystem:

- **Anlagenbediener/Maschinenführer**
- **Staplerfahrer/Radladerfahrer**
- **Rundholzkapper**
- **Techniker oder Meister Elektronik**

Wir freuen uns auf Ihre Bewerbung

Nutzen Sie dazu unser Bewerberportal
www.elka-holzwerke.connectoor.de.
Bequem via QR-Code finden Sie hier alle
Informationen zu unseren Stellenangeboten.

Oder per E-Mail an Herrn Hey
bewerbung@elka-holzwerke.de.



elka-Holzwerke GmbH

Hochwaldstraße 44 · 54497 Morbach · Telefon: +49 (0) 65 33 / 9 56-0
bewerbung@elka-holzwerke.de · www.elka-holzwerke.eu

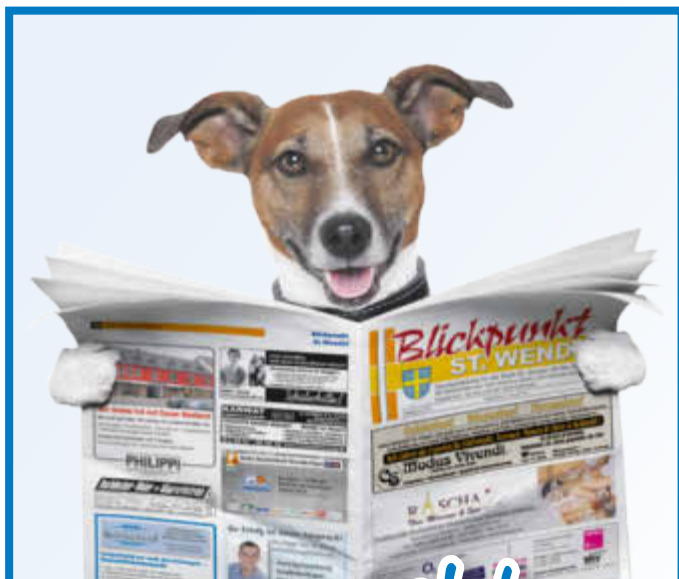

gesucht & gefunden

IHRE PRIVATE KLEINANZEIGE IM SAARLAND

Suche Traktor, auch mit Mängeln.
Tel. 06868/256439 od. 0175/
5471305

Nordmann Weihnachtsbäume, ab
2 Meter zu verkaufen Tel.: 06838-
84488 oder 01773236472

ANTIK- & SAMMLERWELT

Bares für: Gold, (ver)Silbertes, Zinn, Modeschmuck, Zahngold,
Markenporzellan u. v. m. Terminabsprache bei:
Dipl.-Betriebswirtin (FH) S. Kirmberger + Team
Hauptstraße 24, 66557 Illingen, ☎ 0 68 25-4 99 93 55

**Achtung liebe Leser! Suche
Pelze**, Leder, Abendgarderobe,
Handtaschen, Modeschmuck, Sil-
ber, Münzen, Uhren, Bilder, Porzel-
lan, Zinn. H. Freiwald, T. 0157/
92313492

**Nähe Bernkastel-Kues, schö.
gepfl. Eckcouch**, grau Velours,
Top Zustand (NR), 2,60 x 2,70, 1
Kopfteil, 2 verstellb. Rückenlehnen
umständehalber zu verk. 450,- VB,
Tel. 0171/6816323

BMW 116i, 5-Türen, Advantage,
80 kw (109 PS), 79050 km, 11.500
€, Schwarz, Navi, Effect Dyna-
mics, Reifendruckanzeige, Notruf,
Zusätzliche 12-V-Steckdose, Multi-
funktion für Lenkrad, Geschwindig-
keitsregelung mit Bremsfunktion,
PDC vorn und hinten, Frei-
sprecheinrichtung mit USB Schnitt-
stelle, Radio mit CD. Mit viel Zube-
hör. Handy: +49 1726847198

Alte Filme digital neu auf DVD.
Foto + Film Präsentation für Feste.
Bast-Video, Tel. 06825/44666

**Suche dringend Wohnwagen
oder Wohnmobil**, Tel. 0171/
3849550, sancho1961@t-online.de

BAUMFÄLLUNG

Baumgipfelung und Heckenschnitt
mit Abtransport. Schmidt,
Mobil 0157/30041616, Tel. 06825/46707

**Fa. Rümpel-Fritz, Haushalts-/
Wohnungsaufösungen u. Ent-
rümpelungen** vom Marktführer.
Blitzschnell, besenrein, preisw.,
faire Wertanrechnung. T. 0171/
6822141 od. 0681/75590327

**Besenreine Entrümpelung von
Haus u. Hof.** Seit 20 Jahren. Saar-
landweit, Festpreisgarantie, faire
Wertanrechnung. Fa. Schilden, Tel.
0162/9466364, raumungs-service-
schilden.de

Privat Sammler su. Pelze exkl.
Abendgarderobe u. edle Handta-
schen, Antik u. Retro Möbel, Gobe-
lin Bilder u. Ölgemälde, Antik Näh-
masch., edle Armband-/ u.
Taschenuhren, Silberbesteck, Mün-
zen aller Art. Zahle Bar zu Liebha-
berpreisen! Ihr seriöser Ansprech-
partner Herr Freiwald. Tel. 01573/
9463883

• Gartengestaltung • Neuanlage
• Sanierung • Mäharbeiten • Pflege
• Baumfällung • Rodung • Zaunbau
• Entrümpelung • tr. Brennholz
www.galabau-holzwurf.de, Tel.: 06834/54970

Suche Pelzmantel/-jacke (guter
Zustand), Antikes, alte Möbel, Arm-
banduhr sowie Perlenkette. Tel.
0157/34764168

Heusweiler (Umgebung 20 km)
Kosm. Fußpflege, Hausbesuche.
Tel. 06806/9514041 od. 0176/
99415874

Netter Sammler kauft Modelleisenbahnen (aller Art u. Menge)
sowie Modellautos. Zahle Spitzen-
preise! Tel.: 06838/9779994 od.
0174/3232959

Haushaltsauflösung, Dekoration,
Gläser, Geschirr, Silberbesteck,
Samstag, 4. Juli 9-16 Uhr, Sonn-
tag, 5. Juli, 9-12 Uhr, Bruchwiesen-
str. 28, 66280 Sulzbach-Neuweiler

Kaufe alles Alte! Möbel, Bilder,
Porzellan, Uhren u. Münzen, ganze
Sammlungen, Militaria u. Musikin-
strumente, auch rep.bedürftig,
ganze Nachlässe. Zahle gut! Karl
Buchert, Tel. 06826/53248

**UTH, Wohnungsaufösungen,
Entrümpelungen aller Art** (Betrieb
u. Hallen) Tel. 06861/9083421 od.
0151/17285336

GÄRTNER sucht Arbeit: Hecken
und Sträucher schneiden. Umge-
staltung und Neugestaltungen vom
Garten. Rasen neu anlegen, Pflas-
tersteine verlegen, Terrassenbau,
u.v.m., Tel. 0172/4859829

**Kaufe Pelze, Gold-
/Silberschmuck u. Münzsamm-
lungen** aller Art sowie Orientteppi-
che, Modeschmuck, Porzellanfigu-
ren, Geschirr- u. Musikinstrumente,
Wandteller versch. renommierter
Hersteller. T. 06834/55736 o.
0171/5281839

Haus zum Kauf gesucht! Junges
Pärchen (29&34 Jahre) sucht Haus
zum Kauf in Dirmingen für eine
gemeinsame Zukunft. Wenn Sie
ein Haus verkaufen oder jemanden
kennen, der ein Haus verkauft,
freuen wir uns über Ihre Mitteilung
unter 0170 5597512 (gerne auch
per WhatsApp). Vielen Dank.

Pflasterer sucht Arbeit Pflaster;
Randsteine, Platten, Wege, Ein-
fahrten, Terrassen, Natursteine
Reinigen und Neu Verfugen, Repa-
raturarbeiten, usw. 0152/33570557

**Hausmeisterservice Michael
Dörr**, Mäh- u. Gartenarbeiten,
Heckenschnitt, Betreuung Mehrfam-
ilienhäuser, Tel. 0163/2511968

**Kaufe Gold, vertrauensvoll und
diskret.** Goldmünzen, Goldbarren
und Goldschmuck. Tel.
01751071472



Ihr
zuverlässiger
Service:

www.wittich.de

Einfach buchen über:

www.wittich.de/Objekt10301

erscheint ab 25,- Euro in über
222.150
saarländischen Haushalten



Anzeigenschluss: freitags 9.00 Uhr



LINUS WITTICH
Lokal informiert. Druck. Internet. Mobil.

LINUS WITTICH Medien KG

Europaallee 2 · 54343 Föhren

Tel. 0 65 02 / 91 47 - 0 · Fax 0 65 02 / 91 47 - 250



Verkaufsoffener Sonntag am 05.07.2020
Von 13:00—18:00 Uhr

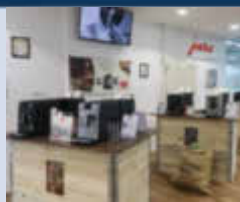

Große JURA Promotion

Erleben Sie Kaffeeegenuss pur.

Kaffee, Espresso, Cappuccino, Latte Macchiato und weitere Variationen, zubereitet mit den neuesten Modellen aus dem Hause Jura

- ★ **5 Jahre Garantie**
- ★ **Eigener Reparaturservice**
- ★ **Auslieferservice**
- ★ **0% Finanzierung**

Elektro Markenstore
 Frankfurter Str. 1
 66606 St. Wendel

Tel.: 06851-800 88 220

Unsere Öffnungszeiten:
 Mo-Fr 10.00—19.00 Uhr
 Sa 9.00—14.00 Uhr

10 % auf Großgeräte und Kaffeefullautomaten am 05.07.2020

www.elektro-markenstore.de

Birtel & Fehr - Volkswagen seit 1967!

Ab 1. Juli 2020 nur 16 % MwSt.

Chance nutzen! 250 Neuwagen sofort an Lager

AUDI VW SEAT SKODA

Aktionszeitraum: bis 18.07.: 12% Rabatt auf alle Neubestellungen zzgl. Aktionsprämien, z. B. Golf +8% - Tiguan +14%
 Aussuchen, kaufen, sparen, durchstarten!



Service

Birtel-Fehr.de

Nonnweiler

06873 / 9016-0

BEILAGENHINWEIS

Unsere dieswöchige Ausgabe enthält eine Vollbeilage
 Haas & Birtel GmbH & Co.KG.

WIR BITTEN UNSERE LESER UM BEACHTUNG!



Bostalstraße 46
 D-66625 Bosen am Bostalsee
 Telefon (0 68 52) 90 24-0
 Telefax (0 68 52) 5 48
www.merkers-hotel.de
info@merkers-hotel.de

ReStart von Merker's Keller
am 03.07.2020 ab 17 Uhr

Unser Highlight

paniertes Schnitzel mit Pommes frites und Salat
 inkl. pro Person ein Softgetränk 0,2 l
 oder ein Pils 0,25 l

9,90 €

Unser Restaurant ist wieder für Sie geöffnet
 mit Wild von der eigenen Jagd und frischen
 Produkten aus der Region.

Weiterhin sind wir mit unserem
 Lieferservice für Sie da.

Wir freuen uns auf Ihren Besuch!



Regionalität aus Tradition
mit hauseigener Schlachtung



Seit über 60 Jahren

Metzgerei Jung
 GmbH

Wir machen Betriebsferien

vom 06.07. bis einschl. 28.07.2020

Ab Mittwoch, 29.07.2020 sind wir wieder für Sie da.

Ihre Grillspezialisten mit der großen Vielfalt.

Hauptstraße 11 • Hoppstädten-Weiersbach

Tel.: 0 67 82 / 52 23 • metzgerei-jung@t-online.de

www.metzgerei-jung.de

Wir sind seit 120 Jahren das besondere Möbelhaus



Premium-Service in Ihrer Nähe

Wir sind weiterhin Ihr zuverlässiger Partner für Qualitätsmöbel in allen Bereichen. Wohnmöbel, Polstermöbel, Schlafzimmer, Esszimmer aus unserer Ausstellung sofort lieferbar. Besuchen Sie auch unsere Küchenausstellung auf 2 Etagen.

Möbel- und Einrichtungshaus • Küchenstudio

PHILIPPI

Ottweiler • Martin-Luther-Straße 1-5-7 • ☎ (0 68 24) 21 53

KARWAT
Injektionstechnik

Seit 1962

A. KARWAT & S. GmbH
Rehgrabenstr. 1
66125 Saarbrücken

FEUCHTE NASSE Wände?

- Rissverpressung
- Abdichtung von Kellern und Balkonen

RISSE im Haus?

- Verankern, Verfüllen, Verstärken
- Setzungs-Schadensbeseitigung
- Beton- und Mauerwerksanierung

☎ 0 68 97 - 95 28 30 www.rissverpressung.de

BEILAGENHINWEIS

Unsere dieswöchige Ausgabe enthält eine Vollbeilage
NORMA Lebensmittelfilialbetrieb.

WIR BITTEN UNSERE LESER UM BEACHTUNG!



Die weltweit ersten Hörgeräte mit biometrischer Kalibrierung: Phonak Virto™ B

- Präzise auf die individuelle Anatomie Ihres Ohres kalibriert – für eine bessere Hörleistung
- Maßgeschneidert für Ihre Ohren
- Vollautomatisch – für müheloses Hören in jeder Umgebung



PHONAK
life is on

Jetzt Termin vereinbaren und
unverbindlich Probe tragen!



Poststraße 8
66663 Merzig
Tel.: 0 68 61 - 91 21 46 0

Langer Markt 30
54411 Hermeskeil
Tel.: 0 65 03 - 80 09 88

Graf-Siegfried-Straße 9
54439 Saarburg
Tel.: 0 65 81 - 99 87 20

ROMAN WAGNER

Schweich • Bitburg • Hermeskeil • Manderscheid • Merzig • Morbach • Saarburg • Trier-Tarforst • Echternach (Lux) • Wasserbillig (Lux) • www.wagner-akustik.de

Wir sind für Sie da!
Unser kostenloser Botendienst
bringt Ihnen die Bestellung
schnell nach Hause!



**- Haus- und Reise-Apotheken
Aktion!**

- Günstige Preise und eine große Auswahl!
- Heilkräuterarzneien mit Beratung durch Kräuterexperte Dr. Potempa.

IHRE GESUNDHEIT liegt uns am HERZEN!
Bleiben Sie gesund!

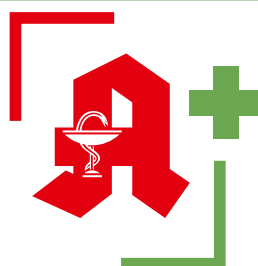

- Anzeige -

**Gutschein
20% Rabatt**

auf einen Artikel Ihrer Wahl.

Coupon gültig bis **31.07.2020**

Gilt nicht für Sonderangebote, preisgebundene
und verschreibungspflichtige Medikamente!

Ihre Vor-Ort-Apotheken der Familie Scheffler

Bestellung gerne per Telefon oder Email:

Allerburg Apotheke, Namborn, Tel. 06857 - 9002979, info@allerburg-apotheke.de

Äskulap Apotheke, Hasborn, Tel. 06853 - 7170, aeskulap-apo-tholey@t-online.de

See Apotheke, Neunkirchen/Nahe, Tel. 06852 - 7707, seeapo@gmx.de

Primstal Apotheke, Primstal, Tel. 06875 - 688, primstal-apotheke@gmx.de

Hubertus Apotheke, Türkismühle, Tel. 06852 - 6365, info@hubertusapothekeambostalsee.de