

**Amtliches
Bekanntmachungsblatt der
Gemeinde Nohfelden**

NOHFELDER NACHRICHTEN

Nachrichtenblatt für die Gemeindebezirke

Bosen-Eckelhausen, Eisen, Eiweiler, Gonnweiler, Mosberg-Richweiler,
Neunkirchen, Nohfelden, Selbach, Sötern, Türkismühle, Walhausen, Wolfersweiler

Freitag, den 5. Juni 2020

Ausgabe 23/2020

50. Jahrgang



Foto: Horst Peter, Nohfelden

Wichtige Rufnummern und Bereitschaftsdienst

Notrufnummern

Notarzt, Rettungsdienst 112

Feuerwehr 112

Polizei-Notruf 110

Polizeiinspektion Nordsaarland

Wadern (06871) 9001-0

Polizeiposten Nohfelden-Türkismühle (06852) 9090

Krankentransport 19222

Sozialer- und Behinderten-Fahrdienst

DRK Kreisverband St. Wendel e.V. (06851) 939680

Krankenhäuser

DRK-Krankenhaus Birkenfeld (06782) 180

Marienkrankenhaus St. Wendel (06851) 5901

St.-Josef-Krankenhaus Hermeskeil (06503) 810

Uniklinik Homburg (06841) 160

Gift-Notruf (06841) 19240

Notruf und Beratung für vergewaltigte und missbrauchte Frauen und Mädchen (0681) 36767

NELE – Beratung gegen sexuelle Ausbeutung von Mädchen (0681) 32043 und 32058

Ärztlicher Bereitschaftsdienst

(inkl. Kinderärzte/Augenärzte/HNO-Ärzte)

Sie erreichen den **ärztlichen Bereitschaftsdienst** der Kassenärztlichen Vereinigung kostenlos unter der bundesweit einheitlichen Rufnummer **116117**.

Zusätzlich sind unsere Bereitschaftsdienstpraxen für Sie geöffnet: Von Samstag, 8.00 Uhr bis Montag, 8.00 Uhr, an Feiertagen (inkl. Heiligabend/Silvester), am Rosenmontag sowie an Brückentagen

Ärztliche Bereitschaftsdienstpraxis St. Wendel

Im Marienkrankenhaus St. Wendel

Am Hirschberg 1, 66606 St. Wendel

Ärztliche Bereitschaftsdienstpraxis Losheim

In der Marienhausklinik St. Josef

Krankenhausstr. 21, 66679 Losheim am See

Kinderärztliche Bereitschaftsdienstpraxis St. Wendel

In der Marienhausklinik St. Josef Kohlhof

Klinikweg 1-5, 66539 Neunkirchen

Bei Lebensgefahr: Notarzt über Notruf 112

Apotheken-Notdienstbereitschaft

für den Dienstbereitschaftsbezirk Nord-Saarland übernimmt

am 06.06.2020

See-Apotheke, Nohfelden-Neunkirchen, Nahestr. 55, Tel. 06852/7707

am 07.06.2020

Marien-Apotheke, Oberthal, Poststraße 26, Tel. 06854/6008

am 08.06.2020

Hubertus-Apotheke, Nohfelden-Türkismühle, Saarbrücker Str. 47, Tel. 06852/6365

am 09.06.2020

Hochwald-Apotheke, Nonnweiler-Otzenhausen, Am Hammberg 3, Tel. 06873/240

am 10.06.2020

Neue Apotheke, Wadern, Kräwigstr. 2-6, Tel. 06871/3081

am 11.06.2020

Glocken-Apotheke, Namborn, Hauptstr. 8, Tel. 06854/8996

am 12.06.2020

Brühl-Apotheke, Oberthal, Im Brühl 2, Tel. 06854/802415

Zahnärztlicher Notdienst

Nur für dringende Fälle und nach vorheriger telefonischer Vereinbarung

06./07.06.2020

Dr. Dirk Hör, St. Wendel-Niederlinxweiler, Tel. 06851/85491

11.06.2020

Dr. K. Sommer, St. Wendel, Tel. 06851/2683

12.06.2020

Dr. D. Wehner, Tholey, Tel. 06853/5020770

Tierärztlicher Notdienst

Tierklinik Birkenfeld, Tel. 06782/109090

Tierklinik Elversberg, Tel. 06821/179494

Herausgeber:

Der Bürgermeister der Gemeinde Nohfelden
66625 Nohfelden, An der Burg

Druck:

Druckhaus WITTICH KG

Verlag:

LINUS WITTICH Medien KG

Anschrift:

54343 Föhren, Europa-Allee 2 (Industriepark Region Trier, IRT)

Verantwortlich:

amtlicher und

redaktioneller Teil:

Der Bürgermeister der Gemeinde Nohfelden
Andreas Veit

Anzeigen:

Melina Franklin, Produktionsleiterin

Reklamationen Vertrieb: Tel. 06502 9147-800, E-Mail: vertrieb@wittich-foehren.de

Für Anzeigenveröffentlichungen und Fremdbeilagen gelten unsere Allgemeinen Geschäftsbedingungen und die zur Zeit gültige Anzeigenpreisliste. Für Textveröffentlichungen gelten unsere Allgemeinen Geschäftsbedingungen. Namentlich gekennzeichnete Artikel geben nicht unbedingt die Meinung der Redaktion wieder. Bei Nichtlieferung ohne Verschulden des Verlages oder infolge höherer Gewalt, Unruhen, Störung des Arbeitsfriedens, bestehen keine Ansprüche gegen den Verlag.

Impressum

Erscheinungsweise: wöchentlich

Zustellung: Kostenlose Zustellung an alle Haushalte, Einzelbezug über den Verlag



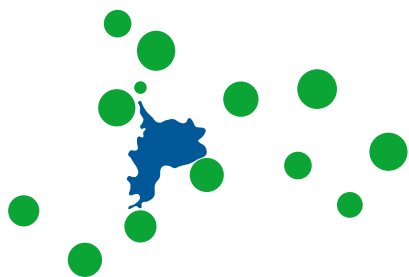

Beratungsstellen und Gemeindeeinrichtungen

Öffnungszeiten der Gemeindeverwaltung:

Montag bis Donnerstag von 8.00 bis 12.00 Uhr und von 13.30 bis 15.00 Uhr, Freitags von 8.00 bis 12.00 Uhr
Jeden 2. und 4. Donnerstag bis 18.00 Uhr, Termine außerhalb der Öffnungszeiten nach telefonischer Vereinbarung

Öffnungszeiten der Grüngut- sammelstelle der Gemeinde

Mittwochs:

Samstags: von März bis Ende November 11 - 16 Uhr
Mittwochs: von April bis September 15 - 19 Uhr
im März und Oktober nur bis 18 Uhr
im November mittwochs geschlossen

Öffnungszeiten des Wertstoffzentrums

St. Wendeler Straße 85, Nohfelden-Wolfersweiler
Telefon (06852) 8090508

Es gelten ab sofort neue Öffnungszeiten.

Montag, Dienstag, Mittwoch
und Freitag: von 09:00 Uhr bis 16:00 Uhr,
Donnerstag: von 11:00 Uhr bis 18:30 Uhr und
Samstag: von 08:00 Uhr bis 15:00 Uhr steht die
Anlage für Anlieferungen zur Verfügung.
Annahmeschluss jeweils 15 Minuten vor Schließung.

Beratungsstellen für Kinder, Jugendliche und Familien

Nohfelder Kindertagespflege

Ansprechpartnerin: Frau Britta Groß
Landkreis St. Wendel
Telefon (06851) 8015133

**Auch in den schwierigen „Corona-Zeiten“ sind wir
selbstverständlich für Sie erreichbar**

Familienberatungszentrum

Trierer Straße 18, 66625 Nohfelden-Türkismühle
Telefon (06852) 8090080; Fax (06852) 991598
E-Mail: FBZ-nohfelden@swipp.eu
Ansprechpartnerin: Katrin Strasser

Jugendbüro der Gemeinde

Ansprechpartnerin: Sophie Wagner
An der Burg, 66625 Nohfelden
Telefon (06852-809303)
Mobil 0175-7276273
E-Mail: s.wagner@ideeon.info

Deutscher Kinderschutzbund

Landesverband Saarland e.V.
Projekt UFER St. Wendel
Werschweilerstraße 40, 66606 St. Wendel
Ansprechpartnerin: Frau Christin Keller
Mobiltelefon 0175 7153140
E-Mail: dksb-christinkeller@gmx.de

Beratungsstellen für Senioren und Pflegebedürftige

Seniorensicherheitsberatung

Ansprechpartner: Herr Dietmar Böhmer
Rathaus, An der Burg, 66625 Nohfelden
Privat: Auf der Ritzwies 7
66625 Nohfelden-Walhausen
Telefon (06852) 1415
E-Mail: r.d.boehmer@t-online.de

oder

Ansprechpartner: Herr Norbert Lesch
Privat: Ernst-Heinz-Straße 13
66625 Nohfelden-Wolfersweiler
Telefon (06852) 7578
E-Mail: norbert.lesch@gmx.net

Pflegestützpunkt im Landkreis St. Wendel

Mommstraße 27, 66606 St. Wendel
Telefon (06851) 8015251
E-Mail: j.lermen@psp-saar.net

Rentenberatung in der Gemeinde Nohfelden

Ansprechpartner: Frau Christine Sander, Tel. (06875)
93 73 37 und Herr Winfried Werle, Privat: Jakob-Künt-
zer-Straße 2, 66625 Nohfelden-Wolfersweiler
Telefon (06852) 9031632

Treffen der Selbsthilfegruppe Ilco

Ilco ist eine Gruppe für Menschen mit künstlicher
Harnableitung und Darmausgang. Wir treffen uns an
jedem 1. Dienstag im Monat im Casino der Elisabe-
thenstiftung in Birkenfeld.

Ansprechpartner: Carla Wagner Telefon (06855) 1050
oder Adolf Bender Telefon (06788) 829

Beauftragte für die Belange von Menschen mit Behinderungen

Ansprechpartnerin: Frau Sigrid Laubenthal
Telefon dienstlich (06851) 908233 *Anrufbeantworter*
Telefon privat (06852) 991865
E-Mail: sigrid.laubenthal@web.de
Rathaus (06852) 885109 [Herr Backes]

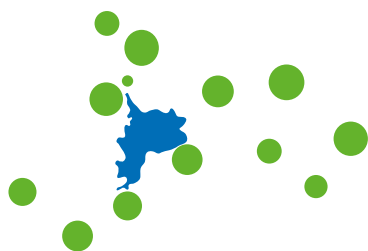

Der Bürgermeister informiert

Nohfelder Gemeinderat verabschiedet Haushalt der Gemeinde

In seiner jüngsten Sitzung hat der Nohfelder Gemeinderat den Haushalt für 2020 beschlossen. Nach den außerordentlich guten Haushalten der beiden vergangenen Jahre, kann sich auch der Haushalt 2020 sehen lassen. Sowohl im Ergebnishaushalt (Darstellung der Aufwände und Erträge, vergleichbar mit der kaufmännischen Gewinn- und Verlustrechnung), als auch im Finanzhaushalt (Darstellung der Ein- und Auszahlungen) weist er ein Plus auf. Dank der vorsichtigen Planung auf der Einnahmeseite wird sich auch aufgrund der Corona-Krise daran nichts ändern und die Gemeinde wird sich in diesem Jahr deswegen nicht zusätzlich verschulden müssen. Die tatsächlichen Auswirkungen werden erst im Folgejahr sichtbar werden.

Das Volumen des Haushaltes 2020 steigt ggü. 2019 um 2 Mio. € von 19 auf 21 Mio. €. Die Schulden können in diesem Jahr weiter gesenkt werden. Von 2017 bis Ende dieses Jahres wird die Gesamtverschuldung von 25 um 10 auf 15 Mio. € zurückgefahren. Durch den Saarlandpakt des Landes werden der Gemeinde in diesem und im nächsten Jahr 8,3 Mio. € Kassenkredite abgenommen. Dank hoher Zuschüsse von Bund und Land (z.T. bis 90 %) können Großprojekte wie der neue Radweg sowie Städtebau- und Dorfentwicklungsmaßnahmen mit einem überschaubaren kommunalen Eigenanteil umgesetzt werden. Solche Projekte laufen z.T. über mehrere Haushaltsjahre und ihre Umsetzung hängt entscheidend von den gemeindlichen Bemühungen um Zuschüsse ab, welche meist an sehr aufwendige Beantragungsverfahren gekoppelt sind. Zu den wichtigsten Ausgaben im Haushalt der Gemeinde zählen im laufenden Betrieb die Unterhaltung von Wegen, Straßen und Plätzen (700.000 €) und die Unterhaltung der gemeindeeigenen Gebäude (637.000 €). Die Summe der Investitionen beträgt 2020 insgesamt 3,1 Mio. €. Hierzu zählen z.B. die Ausgaben für die Maßnahmen zur Aufwertung der Dörfer, die Planungskosten für den Erweiterungsbau am Schulstandort Sötern, sowie im touristischen Bereich die Inwertsetzung des Umfeldes an der Nahequelle und die Anlage des gemeindeübergreifenden neuen Radweges. Insgesamt ist es gelungen den Haushalt nachhaltig zu verbessern und trotzdem weiter zu investieren.

Nohfelden - nachhaltig und fair! - Unterzeichnung der Musterresolution

Nach der Teilnahme an dem Projekt Global Nachhaltige Kommune (GNK) hat der Rat der Gemeinde Nohfelden am 28.05.2020 den Beschluss gefasst die „2030-Agenda für Nachhaltige Entwicklung: Nachhaltigkeit auf kommunaler Ebene gestalten“ zu unterzeichnen und damit ein symbolisches Statement dafür zu setzen, dass sich die Gemeinde zur Agenda 2030 bekennt und die darin enthaltenen 17 Ziele für eine nachhaltige Entwicklung begrüßt.

Die Agenda 2030 wurde im September 2015 auf dem Gipfel der Vereinten Nationen von allen Mit-



Bürgermeister Andreas Veit mit den Projektkoordinatorinnen Sarah Welter und Kerstin Lauerburg; Photo: Gemeinde Nohfelden

gliedsstaaten verabschiedet. Das Kernstück der Agenda bildet ein ehrgeiziger Katalog mit 17 Zielen für nachhaltige Entwicklung (Sustainable Development Goals, SDGs). Diese 17 globalen Ziele umfassen sowohl soziale, ökologische und ökonomischen Kriterien und sollen nun auf die kommunale Ebene übertragen werden. Mit der Entwicklung eines kommunalen Agenda 2030 Aktionsprogramms und der Schaffung der Personalstelle „Koordinatorin für kommunale Entwicklungspolitik“ hat die Gemeinde bereits erste wichtige Schritte für die Umsetzung der Ziele unternommen. Vor diesem Hintergrund wurden in der Sitzung des Gemeinderates auch die Umsetzung erster Projekte beschlossen: die Projektpartnerschaft mit der Gemeinde Balingore im Senegal und das Projekt Fairtrade Town Nohfelden.

Amtliche Bekanntmachungen



G E M E I N D E
NOHFELDEN

Telefon: 06852/885-0

Fax: 06852/885-125

E-Mail: info@nohfelden.de

Internet: www.nohfelden.de

Veröffentlichungen für Amtsblatt an E-Mail: amtsblatt@nohfelden.de

Bekanntmachung von Vermessungsarbeiten entsprechend dem § 45

Vorarbeiten-, des Saarländischen Straßengesetzes (SStrG) auf Grundstücken im Bereich der Landstraße 135, zwischen Nohfelden Selbach und Tholey Theley

Die Straßenbauverwaltung des Saarlandes beabsichtigt, zur Verbesserung der Verkehrsverhältnisse und zur Erhöhung der Verkehrssicherheit eine Sanierung der Landstraße 135, zwischen dem Ortsteil Selbach der Gemeinde Nohfelden, und dem Ortsteil Theley der Gemeinde Tholey durchzuführen. Um dieses Vorhaben ordnungsgemäß planen zu können, ist es notwendig, Vermessungsarbeiten durchzuführen. Der hierfür erforderliche Vermessungsumfang ist im nachfolgenden Lageplan gekennzeichnet.



mit Genehmigung des LVGL Kontr.-Nr.: Z-10/13

Es sind Flurstücke der Gemeinde Nohfelden, Gemarkung Selbach und der Gemeinde Tholey Gemarkung Theley betroffen. Im Einzelnen sind dies folgende Flurstücke:

Gemeinde Nohfelden, Gemarkung Selbach:

Flur 11, Flurstücke: 170/1, 162, 163, 164, 165, 166, 167, 168, 169, 171/2, 171/2, 173, 174, 175, 177, 179, 180, 181, 182, 183, 184, 185, 186, 187, 188, 190, 191, 194, 195, 198, 199, 202, 233, 314, 315, 322

Flur 12, Flurstücke: 121, 139

Flur 13, Flurstücke: 1, 2, 3, 4, 5/1, 5/2, 8, 10, 11, 13, 14, 16, 17, 22, 25, 29/1, 29/2, 30, 31, 32, 33, 34, 35, 36, 37, 38, 39, 44, 49, 50, 56, 57

Flur 16, Flurstücke: 77, 79, 81, 87, 96/1, 96/2, 101, 107, 110, 122/1, 122/2, 129/1, 129/2, 132, 135, 142, 146, 148, 150, 152, 154/1

Flur 22, Flurstücke: 73/3, 74, 77/2, 78/1, 79, 80, 81, 82, 83, 86, 87/1, 97, 99, 101, 103, 106/1, 110, 112, 114, 116, 118, 121, 124, 126

Flur 23, Flurstücke: 22/1, 22/2, 22/3, 24, 25, 28, 29, 31

Gemeinde Tholey Gemarkung Theley:

Flur 9, Flurstücke: 45/2, 46/2, 48/2, 53/2, 58/2, 60/2, 61/2, 66/2, 72/2, 74/2

Flur 10, Flurstücke: 1, 2, 3, 4/1, 4/2, 5/1, 29, 30

Flur 11, Flurstücke: 63, 111, 112, 113, 114, 115, 117, 118, 119/2, 120/2, 121/2, 121/3, 122, 123, 124, 125, 126, 127, 128, 129, 130/1, 130/2, 131, 132, 133, 134, 135, 136, 137, 138, 139

Flur 12, Flurstücke: 1, 2, 3/1, 3/2, 3/3, 4, 6, 11, 12, 13, 14, 15, 213/27, 213/28

Flur 13, Flurstücke: 40, 44, 45, 46/2, 47, 48, 51, 52, 53, 69, 70, 71, 86, 87/1, 88/2, 89

Flur 14, Flurstücke: 1/2, 3/1, 3/2, 3/3, 3/4, 3/8, 6/2, 195, 197, 199, 200, 201, 202, 203, 211, 213, 214, 224, 225, 86/72, 86/73, 86/86, 86/95, 89/96, 86/103, 86/108, 86/109, 86/114, 86/119, 86/120, 86/127, 86/181, 86/181, 226/1, 226/5, 276, 278/2, 278/3, 279, 290, 291, 292, 294, 295, 296, 297, 298, 300/1

Vom Landesbetrieb ist vorgesehen, dass die örtlichen Vermessungsarbeiten durch das Vermessungsbüro der ÖbVI Steuer + Rickmann, Heusweiler, zwischen dem 15. Juni und dem 28. August 2020 durchgeführt werden.

Diese vorbereitenden Arbeiten, Vermessungsarbeiten, werden hiermit bekannt gemacht. Die in den vorherigen Abschnitten benannten Flurstücke werden vermessungstechnisch erfasst. Hierzu ist in der Regel das Betreten der Flurstücke erforderlich. Es erfolgt eine vermessungstechnische Erfassung der Geländeoberfläche und der topografischen Details wie Straßen, Schilder, Wege, Entwässerungsanlagen, Gebäude, Grenzzeichen, Bäume, Einfriedungen, Ver-, Entsorgungs- und Telekommunikationsanlagen, usw. Hierbei ist teilweise auch die Betretung umfriedeter Grundstücke notwendig.

Durch die Vermessung werden auch Gebiete erfasst, die nicht unmittelbar baulich betroffen sind. Dieser erweiterte Bereich ist notwendig um ggfs. notwendige Angleichungen vorzunehmen, Schutzaspekte für Mensch und Umwelt in der Planungsphase berücksichtigen zu können (Bsp. Lärmschutz) und die Beeinträchtigungen so gering wie möglich zu halten. Vor der Betretung umfriedeter Grundstücke erfolgt in der Regel eine persönliche Anmeldung durch die Straßenbauverwaltung oder durch das von ihr beauftragte Unternehmen.

Im Zuge der Vermessungsarbeiten werden Festpunkte dauerhaft vermarktet. Diese Vermarkungen werden soweit als möglich im öffentlichen Raum eingebracht. Wenn Festpunkte auf landwirtschaftlich genutzten Flächen vermarktet werden, kommen in der Regel unterirdische Marken zum Einsatz, so dass eine Beeinträchtigung der Bewirtschaftung weitgehend ausgeschlossen werden kann. Bei einer dauerhaften Vermarkung auf Privatbesitz werden der/die Eigentümer und Nutzungsberechtigte vorab informiert. Ein Befahren der Flächen mit Vermessungsfahrzeugen zum Vermessen und Vermarken der Punkte kann notwendig sein, wird aber auf ein Minimum reduziert.

Da die genannten Arbeiten im Interesse der Allgemeinheit liegen, hat der Gesetzgeber im (SStrG) die Grundstücksberechtigten verpflichtet, diese nach zu dulden. Etwaige unmittelbare berechnete Vermögensnachteile, die Ihnen durch diese Arbeiten entstehen sollten, werden selbstverständlich ausgeglichen (d.h. in Geld entschädigt). Diese sind dem Landesbetrieb unmittelbar anzuzeigen, Ansprechpartner hierfür sind zum einen der Fachbereich Ingenieurvermessung des Landesbetriebs für Straßenbau, Peter-Neuber-Allee 1, 66538 Neunkirchen oder zum anderen die Straßen- und Autobahnmeisterei Theeltal, Zur Autobahnmeisterei 2, 66636 Tholey.

Sollte eine Einigung über eine Entschädigung in Geld nicht erreicht werden können, setzt die nach Landesrecht zuständige Behörde auf Antrag die Entschädigung fest.

Durch diese Vorarbeiten wird **nicht** über die Ausführung der geplanten Straßenbau- bzw. Umbaumaßnahme entschieden.

Wir hoffen auf Ihr Verständnis für die notwendigen Vorarbeiten.

Rechtsbehelfsbelehrung

Gegen die vorstehende Duldungsverfügung kann innerhalb eines Monats nach erfolgter ortsüblicher Bekanntmachung Widerspruch erhoben werden. Der Widerspruch ist beim Landesbetrieb für Straßenbau, Peter-Neuber-Allee 1, 66538 Neunkirchen schriftlich oder zur Niederschrift einzulegen.

DATENSCHUTZ GEHT UNS ALLE AN...

Diskutieren Sie mit uns auf blog.wittich.de zu folgenden Themen:

- Datenschutz im Verein nach der DSGVO
- Datenschutzrichtlinie
- Auftragsverarbeitung
- Was dürfen wir denn mit den Daten unserer Mitglieder machen?
- Was darf denn jetzt eigentlich noch ans „Schwarze Brett“ oder in die Vereinszeitung?

Kundeninformation der WVV: Qualität des Trinkwassers im Bereich der Gemeinde Nohfelden



Das im Versorgungsgebiet der WVV abgegebene Trinkwasser entspricht allen gesetzlichen Anforderungen und ist von guter Qualität. Unser Trinkwasser eignet sich gut sowohl für die Zubereitung von Säuglingsnahrung als auch für das Ansetzen von kohlenensäurehaltigen Getränken. Zum Genuss sollte stets frisches, kühles Leitungswasser entnommen werden.

Die vollständigen Trinkwasseranalysen können auf unserer Internetseite www.wvv-wnd.de eingesehen werden.

Für weitere Informationen rund um die Trinkwasserqualität, die Wasserinhaltsstoffe und die Trinkwasseranalysen stehen die Mitarbeiter/innen der WVV gerne zur Verfügung (Tel. 06851/8003-0).

Der Härtegrad des Wassers ist auch für die Einsatzmenge von Waschmitteln wichtig. Gemessen wird die Wasserhärte in "Grad deutsche Härte" (°dH). Dieser Wert ist im Wesentlichen abhängig vom Gehalt an Calcium und Magnesium im Wasser. Je höher dieser Gehalt ist, desto härter ist das Wasser. Insgesamt unterscheidet man drei Härtebereiche. Die Wasch- und Reinigungsmittelhersteller sind verpflichtet, abgestufte Dosierempfehlungen bei Wasch- und Reinigungsmitteln für die drei Härtebereiche anzugeben, um die Waschmittel wirtschaftlich und umweltverträglich einzusetzen. Je weicher das Wasser, desto weniger Wasserenthärter bzw. Waschmittel sind notwendig. Der Verbraucher kann somit aktiv zum Gewässerschutz beitragen.

Die Trinkwasser-Werte (Stand Mai 2020) für die Gemeinde Nohfelden:

Stadt- bzw. Gemeindeteil	Wasserversorgungsgebiet (WVG)	WVG Nr.	Härtegrad °dH	pH-Wert	Nitrat mg/l	Calcium mg/l	Magnesium mg/l	Aufbereitung
Nohfelden	Würzbachtal	3	4,70	8,19	10,10	23,20	6,30	UV, Entsäuerung
Bosen	Eiweiler	4	5,60	8,16	4,80	28,00	7,20	UV, Entsäuerung
Eckelhausen	Eiweiler	4	5,60	8,16	4,80	28,00	7,20	UV, Entsäuerung
Eisen	Würzbachtal	3	4,70	8,19	10,10	23,20	6,30	UV, Entsäuerung
Eiweiler	Eiweiler	4	5,60	8,16	4,80	28,00	7,20	UV, Entsäuerung
Gonnesw., Zone 3	Würzbachtal	3	4,70	8,19	10,10	23,20	6,30	UV, Entsäuerung
Gonnesw., Zone 4	Eiweiler	4	5,60	8,16	4,80	28,00	7,20	UV, Entsäuerung
Mosberg-Richw.	Würzbachtal	3	4,70	8,19	10,10	23,20	6,30	UV, Entsäuerung
Neunkirchen/Nahe	Eiweiler	4	5,60	8,16	4,80	28,00	7,20	UV, Entsäuerung
Selbach	Eiweiler	4	5,60	8,16	4,80	28,00	7,20	UV, Entsäuerung
Sötern + Obersötern	Würzbachtal	3	4,70	8,19	10,10	23,20	6,30	UV, Entsäuerung
Türkismühle	Würzbachtal	3	4,70	8,19	10,10	23,20	6,30	UV, Entsäuerung
Walhausen	Würzbachtal	3	4,70	8,19	10,10	23,20	6,30	UV, Entsäuerung
Wolfersweiler	Würzbachtal	3	4,70	8,19	10,10	23,20	6,30	UV, Entsäuerung

Wegen der genauen Zonentrennung erhalten die Bürgerinnen und Bürger von Gonnesweiler (Zone 4 umfasst den Römerhof und einen Teil der Staudammstraße) nähere Angaben direkt von der WVV in St. Wendel unter ☎06851/8003-201 bzw. 8003-220.

Durch Umstellarbeiten im Trinkwassernetz kann die Versorgung von den einzelnen Wasserwerken schwanken.

Anmerkungen:

Wasserversorgungsgebiet	Gewinnungsanlagen
1 Wurzelbach	Bohrungen Oberlinxweiler und Remmesweiler
2 Winterbach	Bohrungen Winterbach
3 Würzbachtal	Bohrungen Niederwürzbach und Bohrungen Königsbruch Homburg
4 Eiweiler	Bohrungen Eiweiler, Bohrungen Bosen, Bohrungen Niederwürzbach und Bohrungen Königsbruch Homburg
5 Oberkirchen	Bohrungen Oberkirchen-Gerrweiler

Härtebereich 1 - weich	weniger als 1,5 Millimol Calciumcarbonat (gelöster Kalk) je Liter	entspricht weniger als 8,4 °dH
Härtebereich 2 - mittel	1,5 bis 2,5 Millimol Calciumcarbonat (gelöster Kalk) je Liter	entspricht 8,4 bis 14 °dH
Härtebereich 3 - hart	mehr als 2,5 Millimol Calciumcarbonat (gelöster Kalk) je Liter	entspricht mehr als 14 °dH

pH-Wert 7,0 = neutral (Trinkwasser darf nur mit einem pH-Wert zwischen 6,5 und 9,5 abgegeben werden)

Nitrat (Grenzwert = 50 mg/Liter)

Aufbereitung Desinfektion: Das Wasser wird mit ultravioletttem Licht (UV-Anlage) desinfiziert.

Aufbereitung Entsäuerung: Zur Vermeidung von Korrosion an metallischen Werkstoffen in der Trinkwasserinstallation wird dem Wasser ein Teil der freien Kohlensäure entzogen. Bei der WVV kommen folgende natürliche Verfahren zum Einsatz: Belüftung, Verdüsung oder Filterung (Filtermaterial auf Basis von Calcium- und Magnesium-Carbonat) bzw. Kombination der Verfahren.

Ihre WVV St. Wendel

Wir gratulieren

Ehrentafel des Alters

Wir gratulieren		zum
Nohfelden		
08.06.	Schwinn, Christel	84. Geburtstag
10.06.	Sieler, Else	77. Geburtstag
Bosen		
09.06.	Schmidt, Trude	78. Geburtstag
Eiweiler		
09.06.	Noß, Helga	83. Geburtstag
Gonnesweiler		
07.06.	Riesinger, Harald	79. Geburtstag
10.06.	Ewen, Willibald	83. Geburtstag
12.06.	Abel, Werner	90. Geburtstag
Neunkirchen/Nahe		
09.06.	Klein, Mathilde	82. Geburtstag
10.06.	Jung, Anita	80. Geburtstag
Selbach		
09.06.	Eisenmenger, Gaik Im	73. Geburtstag
Sötern		
13.06.	Wendel, Werner	82. Geburtstag
Türkismühle		
08.06.	Bechlin-Krahn, Erika	71. Geburtstag
11.06.	Piro, Werner	71. Geburtstag
Walhausen		
10.06.	Kemmer, Harri	77. Geburtstag
Wolfersweiler		
07.06.	Girnius, Franz Josef	75. Geburtstag

Wir wünschen unseren Jubilaren für die weiteren Lebensjahre Gesundheit, Glück und Wohlergehen.

Standesamtliche Nachrichten

Eheschließung

In der Zeit vom 1.5.2020 bis zum 31.5.2020 haben auf dem Standesamt Nohfelden die folgenden Paare die Ehe geschlossen; die schriftliche Einwilligung zur Veröffentlichung liegt vor.

04.05.2020

Kerstin Judenhuth und Danny Edgar Kratz, Potsdamer Allee 35, 66606 St. Wendel

Sterbefälle

In der Zeit vom 1.5.2020 bis zum 31.5.2020 wurde im Standesamt Nohfelden der Sterbefall folgender Personen beurkundet; die schriftliche Einwilligung zur Veröffentlichung liegt vor.

08.05.2020

Maria Helga Wollmann geb. Schild, Nahetalstraße 61, 66625 Nohfelden

11.05.2020

Dieter Helmut Schweig, Römerstraße 26, 66625 Nohfelden

20.05.2020

Erwin Helmut Schweig, St. Wendeler Straße 31, 66625 Nohfelden

25.05.2020

Kurt Peter Ewald Blum, Oldenburger Straße 10, 66625 Nohfelden

Mitteilungen der Ortsvorsteher

Bosen - Eckelhausen

Ortsratssitzung

Die Sitzung des Ortsrates Bosen-Eckelhausen findet am **Dienstag, dem 09.06.2020 um 19.30 Uhr** im großen Sitzungssaal von Merker's Bostal-Hotel statt.

Tagesordnung

-öffentlich-

1. Annahme der Niederschrift der Ortsratssitzung vom 13.12.2019
2. Vorstellung der neuen Gemeindearbeiterin Claudia Faber, Verabschiedung unseres langjährigen Gemeindearbeiters Christoph Haßdenteufel
3. SPD-Antrag zur Anschaffung einer Beameranlage im evang. Gemeindehaus
4. SPD-Antrag zur Erweiterung des Neubaugebietes „Am Schafbaum“

5. Verschiedenes

-nicht öffentlich-

6. Grundstücksangelegenheiten

7. Verschiedenes

Interessierte Mitbürger/innen sind herzlich willkommen.

Armin Loos

-Ortsvorsteher-

Eiweiler

Terminankündigung Ortsratssitzung

Am Mittwoch, dem **17. Juni 2020**, findet um **19:00 Uhr** eine öffentliche / nicht-öffentliche Sitzung im **Dorfgemeinschaftshaus** statt. Zu dieser Sitzung sind alle Bürgerinnen und Bürger von Eiweiler recht herzlich eingeladen.

Beim Betreten ist eine Mund-Nasen-Bedeckung zu tragen. Bei Einhaltung des Sicherheitsabstandes ist das Tragen einer Behelfsmaske während der Sitzungen nicht erforderlich.

Die Tagesordnung wird nächste Woche an gleicher Stelle veröffentlicht.

Sandra Jung

-Ortsvorsteherin-

Neunkirchen / Nahe

Einladung Ortsratssitzung

Zur Ortsratssitzung des Gemeindebezirkes Neunkirchen / Nahe lade ich alle interessierten Mitbürgerinnen und Mitbürger recht herzlich ein. Die Sitzung findet am **Mittwoch 10.06.2020 um 19:30 Uhr** im Bürgerhaus statt.

Tagesordnung

Öffentlicher Teil

1. Begrüßung
2. Annahme der Tagesordnung
3. Annahme der Niederschrift 01/2020
4. Beratung und Beschlussfassung über die Aufhebung
 - a) Des Aufhebungsbeschlusses des Satzungsbeschlusses Bebauungsplan „Sondergebiet Sport, Freizeit, Erholung - Am Freizeitpark“
 - b) Des Aufstellungsbeschlusses zur Aufstellung des Bebauungsplanes „Sondergebiet Heizzentrale Bioenergie Neunkirchen“
5. Prüfung und Beratung einer möglichen Erweiterung des Sanierungsgebietes „Ortskern/Ortsdurchfahrt Neunkirchen“
6. Anfragen und Aktuelles

Nichtöffentlicher Teil

1. Antragsregularien
2. Anfragen und Aktuelles

Sötern

Mitteilungen des Ortsvorstehers

Ortsteil Sötern

Gelbe Säcke

Es ist wiederholt vorgekommen, dass die gelben Säcke schon tagelang vor dem eigentlichen Abholtermin rausgestellt wurden.

Das sieht nicht nur unschön aus, es wird auch Ungeziefer angelockt.

Deshalb meine Bitte:

Stellen sie die Säcke frühestens am Vorabend an die Straße.

Es ist wohl jedem an einem ansehnlichen Ortsbild gelegen

Thomas Georgi

-Ortsvorsteher-

Interesse an Bauplätzen in Sötern

Eine Privatinvestorengruppe ist an die Gemeinde Nohfelden bzgl. einer möglichen Wohnbebauung innerhalb der Ortslage von Sötern herangetreten. Bei dem zu beplanenden Bereich handelt es sich um die Fläche zwischen dem ehemaligen „Gasthaus Barth“ (Abbruch im Frühjahr 2013) und der Bushaltestelle „In der Hohl“.

Für eine Wohnbebauung ist die Durchführung eines Bebauungsplanverfahrens erforderlich, welches in Kürze in die Wege geleitet wird. Es ist beabsichtigt, das Gebiet in 2 Bauabschnitten mit jeweils 9 Wohnbaugrundstücken zu realisieren.

Der spätere Verkauf der Baugrundstücke soll über den Investor erfolgen, wobei hier ein Ranking der Kaufinteressenten durch den Ortsrat festgelegt wird.

Wer **Interesse an einem Baugrundstück in der Ortsmitte Sötern - Bereich „In der Hohl“** - hat, möchte sich bitte bei mir (ov-soetern@gmx.de, Tel. 0175 152 55 82) oder bei der Verwaltung (info@nohfelden.de, Tel. 06852/885-213) melden (Hier werden Sie sodann in eine Bauwarteliste aufgenommen).

Die Aufnahme in diese Liste beinhaltet keine Verpflichtung ein Grundstück zu erwerben, es ist einzig eine **Interessenbekundung**. Auch ist dies mit keinerlei Kosten für die Interessenten verbunden.

Wolfersweiler

Einladung zu Ortsratssitzung

Am **Mittwoch, den 10.06.2020**, findet um **18.00 Uhr** im Nebenraum der Mehrzweckhalle eine Ortsratssitzung statt, zu der sie eingeladen sind.

Tagesordnung:

Öffentlich

1. Annahme der Niederschrift vom 11.12.2019
2. Marktangelegenheiten
3. Beratung zur Gestaltung des Rastplatzes Freizeitweg
4. Informationen zur Gestaltung Platz ehem. "Alt Wolfersweiler"
5. Beratung und Beschlussfassung Erweiterung Sanierungsgebiet
6. Beratung und Beschlussfassung zur Anschaffung einer Rampe für die Seilbahn am Spielplatz
7. Gestaltung Fläche Parkstraße
8. Anfragen und Mitteilungen

Ihr Ortsvorsteher
Eckhard Heylmann

Die Senioren-Sicherheits-Berater informieren

„Sicher unterwegs“

Die Coronapandemie hat leider dazu geführt, dass in diesem Sommer vermutlich nicht so viele Menschen in Urlaub fahren können. Trotzdem wird auch bei geänderten Reise- und Urlaubsverhalten die Vorfreude groß sein. Auch wenn dieser anstehende Urlaub nicht an das ursprüngliche Ziel (vielfach im Ausland) führen dürfte.

Oftmals ist es jedoch mit der lang ersehnten Erholung schnell vorbei. Denn gewiefte Diebe nutzen die gute Urlaubsstimmung gerne für Straftaten aus. Die Polizei und die Seniorensicherheitsberater empfehlen daher bereits vor Antritt der Urlaubsreise einige Sicherheitsvorkehrungen zu treffen. Von den wichtigen Reisedokumenten (Pass, Flugtickets, Kreditkarten und Impfausweis) sollten Kopien angefertigt werden und diese an separater Stelle im Reisegepäck aufbewahrt werden. Angehörige oder Freunde sollten über die Reisedaten informiert werden.

Auf der Fahrt in den Urlaubsort und am Urlaubsort selbst sollten Zahlungsmittel, Ausweise und Dokumente direkt am Körper mitgeführt werden. Hierzu eignen sich insbesondere Gürteltaschen oder umgehängte Brustbeutel unter der Oberbekleidung. Mitgeführtes Bargeld ist auf das notwendige Minimum zu reduzieren und sollte nicht gezeigt werden. Wertgegenstände oder Ausweispapiere nie unbeaufsichtigt liegen lassen (auch nicht im Fahrzeug, wenn man z. B. bei einem Stopp an der Tankstelle oder Raststätte nur kurz aussteigt). Es ist schon vorgekommen, dass auf Parkplätzen auf vermeintliche Schäden an dem eigenen Fahrzeug aufmerksam gemacht wurde oder jemand bittet, anderen Personen auf Landkarten den Weg zu zeigen. Das können Tricks sein, um Urlaubsreisende aus dem Wagen zu locken, damit Diebe Wertsachen aus dem Wagen stehlen können.

Auch Busreisende sollten bei Tank-, Rast- oder Besichtigungsaufhalten keinerlei Wertgegenstände im Bus zurücklassen. Es sei denn, der Fahrer oder andere vertrauenswürdige Personen bleiben im Bus, um auf die Sachen zu achten.

Bahnreisende sollten ihr Gepäck immer im Auge behalten. Das gilt besonders für Bahnhöfe, in denen Diebe selbst die geringste Unaufmerksamkeit (z. B. beim Fahrkartenkauf oder bei Telefonaten) nutzen, um blitzschnell zuzugreifen. Gerade im Bereich von großen Verkehrsknotenpunkten ist mit den vielfältigen Tricks der Diebe zu rechnen, auf die durch die Seniorensicherheitsberater mehrfach hingewiesen wurde. Es wird hierzu nochmals auf frühere Warnhinweise (Rempeltrick, Beschmutzetrick, Drängeltrick u.a.) hingewiesen. Tragen Sie Hand- und Umhängetaschen verschlossen auf der Körpervorderseite oder klemmen Sie sich diese unter den Arm.

Beim Umgang mit Kreditkarten/EC-Karten sollte man folgende Ratschläge beachten: unterwegs keinen Geldautomaten nutzen, an dem etwas ungewöhnlich erscheint, z. B. angebrachte Leisten oder Verblendungen, absteigende und vor allem lockere Teile, oder Spuren von Kleber rund um den Kartenschlitz, niemals die eigene PIN irgendwo im Portemonnaie (schon gar nicht auf der Zahlungskarte) mitführen. Sollten Zahlungskarten abhanden gekommen sein, sind diese sofort für den weiteren Gebrauch zu sperren, z. B. telefonisch über den bundesweiten Sperr-Notruf (0049) 116 116.

PIN-Nr. gehören niemals in schriftlicher Form in das mitgeführte Gepäck oder den Geldbeutel!

Weitere Infos findet man im Internet unter <https://www.polizei-beratung.de/presse/detailseite/langfinger-machen-niemals-urlaub/> im dort abrufbaren Faltblatt „Langfinger machen niemals Urlaub“

Für weitere Informationen (auch für Vereine und Gruppen) stehen die Seniorensicherheitsberater der Gemeinde Nohfelden, Dietmar Böhmer (Tel. 06852 1415) und Norbert Lesch (Tel. 06852 7578), zur Verfügung.

Das Jugendbüro Nohfelden informiert

Soforthilfe für von der Corona-Krise betroffene Menschen in der Gemeinde Nohfelden

Die idee.on gGmbH bietet über die Initiative der Aktion Mensch „Aktion-Corona Soforthilfe“ und in Kooperation mit Edeka Schäfer aus Türkismühle Corona Soforthilfen in Form von Lebensmittelpaketen für Bürgerinnen und Bürger der Gemeinde Nohfelden an.

Von der Krise betroffene Haushalte können sich unter www.ideeon.info anmelden und werden mit einem Lebensmittelpaket (Warenwert 30€ oder 50€) gegen eine Gebühr von 1,50 € bzw. 2,50€ kontaktlos beliefert.

Pro Haushalt/Familie ist ein Paket möglich.

Selbstverständlich werden alle Hilfesuche vertraulich behandelt.

Dieses Angebot richtet sich vor allem an von Kurzarbeit oder Unternehmensschließungen betroffene Menschen, Alleinerziehende oder in irgendeiner anderen Weise von der Krise betroffene Menschen. Wir helfen Ihnen unbürokratisch und anonym.

Anmeldung für ein Soforthilfepaket unter www.ideeon.info.

Bei Fragen gerne melden bei:

Lisa Schaadt

l.schaadt@ideeon.info

0151-61355661

(Netzwerkerin FBZ Nohfelden)

Sophie Wagner

s.wagner@ideeon.info

0175-7276273

(Jugendbüro Nohfelden)



An dieser Stelle möchten wir uns zudem ganz herzlich beim Team von Edeka Schäfer aus Türkismühle bedanken, die fleißig für unsere Hilfesuchenden die Pakete packen!

Das Familienberatungszentrum Nohfelden informiert

Offene Sprechstunde

Ab sofort gibt es jeden Mittwoch von 09:30 bis 11:30 Uhr eine offene Sprechstunde im Familienberatungszentrum (ohne Anmeldung!).

Das Familienberatungszentrum der Gemeinde Nohfelden ist weiterhin telefonisch für Sie unter 06852-8090080 erreichbar oder jeden Mittwoch vor Ort von 09:30 bis 11:30 Uhr (ohne Anmeldung!).

Das Familienberatungszentrum ist eine **Anlaufstelle für Kinder und Jugendliche**, die sich bei Problemen und Sorgen mit den Eltern, in der Clique oder in der Schule melden können. Ebenso können **Eltern** bei Schwierigkeiten, Sorgen und Verunsicherungen in der Erziehung bei den Mitarbeiter/innen des FBZ um Rat fragen. Des Weiteren finden **Lehrer/innen, Erzieher/innen, Großeltern und Ehrenamtliche** aus Vereinen, die Kinder- und Jugendarbeit anbieten, Unterstützung und Beratung. Diese Personengruppen haben die Möglichkeit, **ohne längere Warte-**

zeiten kostenlos eine Beratung in Anspruch zu nehmen, die stets vertraulich behandelt wird.

Ab sofort gibt es jeden Mittwoch von 09:30 bis 11:30 Uhr eine offene Sprechstunde im Familienberatungszentrum (ohne Anmeldung!).

Das Team des FBZ Nohfelden besteht aus der zuständigen Jugendamtsmitarbeiterin Frau Bodtländer, sowie Mitarbeiter/innen des freien Trägers idee.on gGmbH und SwlpP, die ambulante Jugendhilfemaßnahmen durchführen. Bei Beratungswunsch wenden Sie sich bitte an:

Familienberatungszentrum Nohfelden

Trierer Straße 18

66625 Türkismühle

Tel.: 06852-8090080

Email: fbz-nohfelden@swipp.eu

Gabriele Bodtländer, zuständige Mitarbeiterin des Allgemeinen Sozialen Dienstes des Kreisjugendamtes St. Wendel

Tel.: 06851 - 801 5115; Email: g.bodtlaender@lkwnd.de

Kirchliche Nachrichten

Ev. Kirchengemeinde Wolfersweiler

Herzliche Einladung zum Gottesdienst am Sonntag, den 7. Juni 2020, um 10.00 Uhr in der Ev. Kirche Wolfersweiler

Wir sind froh darüber, dass die gottesdienstliche Gemeinschaft wieder leben zu können. Sie sind herzlich eingeladen, die Gottesdienste wieder zu besuchen.

Wir wollen dabei **verantwortlich** vorgehen und das Risiko einer Ansteckung mit dem Coronavirus möglichst ausschließen.

Gottesdienste finden zunächst nur in Wolfersweiler, sonntags um 10.00 Uhr, statt. Dabei werden wir ein bewährtes Schutzkonzept einhalten.

Trauerfeiern können in kleinem Rahmen auch in der Kirche stattfinden. Taufen finden in der Regel außerhalb der 10.00 Uhr Gottesdiensten statt. Auf die Feier des Abendmahls wird vorerst verzichtet.

Der Kindergottesdienst, die Kinder- und Jugendarbeit, Konfirmandenarbeit im Ev. Gemeindehaus und die Gemeindegruppen finden noch nicht statt. Ebenso sind die Geburtstagsbesuche in der herkömmlichen Form noch nicht möglich.

Die Pfarrerin Silvia Schaafe und der Pfarrer Thomas Rössler-Schaafe stehen für telefonische

Gespräche gern zur Verfügung: 06852 - 92 309 oder 0157 - 88 104 861. Wir bleiben in Gebet und Solidarität miteinander verbunden!

Blieben Sie behütet!

Wir danken Ihnen für Ihr Verständnis!

Ihr Presbyterium der Ev. Kirchengemeinde Wolfersweiler

Genähte Gesichtsmasken erhältlich

Ein Gemeindeglied hat viele Gesichtsmasken genäht, die wir nun gern weitergeben können. Sie sind in verschiedenen Größen vorhanden, können gewaschen und desinfiziert werden. Wer noch Gesichtsmasken benötigt, kann gern zum Pfarrhaus kommen, Ringmauer 3 in Wolfersweiler, und sich die passenden Masken herausuchen. Auch kleinere Masken für Kinder sind noch vorhanden. (Bitte im Pfarrhaus nachfragen!) Ansonsten liegen die Masken im Karton an der Pfarrhaustür und sind dort zu entnehmen. Um die Kosten zu decken, ist eine Spende von einem Euro willkommen.

Herzlichen Dank für das große Engagement unseres Gemeindegliedes!

Pfarrer/in Silvia und Thomas Rössler-Schaafe

Ev. Kirchengemeinde Sötern, Bosen und Nohfelden

Die Presbyterien von Sötern und Bosen haben in ihren Sitzungen beschlossen, wieder Gottesdienste in den Kirchen Sötern und Bosen anzubieten, unter Einhaltung der Corona Richtlinien.

Gottesdienste am 14.06.2020

Bosen: Gottesdienst um 10 Uhr mit Einführung des neuen Presbyteriums

Sötern: Gottesdienst um 9 Uhr

Nohfelden u. Türkismühle: keine Gottesdienste

Öffnungszeiten Pfarrbüro Sötern

Dienstag und Mittwoch von 8.00 Uhr bis 12.00 Uhr und Donnerstag von 8.00 Uhr bis 11.00 Uhr.

Telefon: 06852/92901

Pfarrer Manfred Keip erreichen sie unter der Telefon Nr.: 06852/92902

Öffnungszeiten Pfarrbüro Nohfelden

Donnerstag von 14.00 Uhr bis 18.00 Uhr.

Telefon: 06852/92222

Pfarreiengemeinschaft Bostalsee

Liebe Pfarrangehörigen!

Die Gottesdienstorte und -zeiten für das kommende Wochenende und die Woche darauf sind wie folgt:

Bitte beachten Sie die veränderten Gottesdienstzeiten, die in der letzten Sitzung des Pfarreienrates besprochen und beschlossen wurden.

Die Veränderungen wurden notwendig, bedingt durch die Fahrzeiten (Pfarrer und Organist) zwischen den einzelnen Gottesdienstorten.

Dreifaltigkeitssonntag – Samstag, 06. Juni 2020

Selbach 17.30 Uhr, Vorabendmesse mit sakramentalem Segen

Primstal 19.00 Uhr, Vorabendmesse mit sakramentalem Segen

Sonntag, 07. Juni 2020

Schwarzenbach 09.00 Uhr, Hl. Messe mit sakramentalem Segen

Türkismühle 10.30 Uhr, Hl. Messe mit sakramentalem Segen

Fronleichnam

Mittwoch, 10. Juni 2020

Bosen 17.30 Uhr, Vorabendmesse mit sakramentalem Segen

Donnerstag, 11. Juni 2020

Braunshausen 09.00 Uhr, Hl. Messe mit sakramentalem Segen

Neunkirchen 10.30 Uhr, Hochamt mit sakramentalem Segen

Intentionen für die Leb. und Verst. der Pfarrgemeinden

Mitteilungen aus der Pfarreiengemeinschaft Bostalsee

Ein paar Hinweise die beachtet werden müssen, wenn Sie einen Gottesdienst besuchen:

Es dürfen nur Gläubige die angemeldet sind die Gottesdienste besuchen.

Das Anmeldeverfahren läuft über das Pfarrbüro.

Bitte melden Sie sich per Telefon im Pfarrbüro (Tel. 06852/496) zu den Öffnungszeiten.

Diese sind wie folgt: montags 09.00-12.00 Uhr und donnerstags 16.00-19.00 Uhr.

Sollte das Pfarrbüro nicht besetzt sein, sprechen Sie bitte ihr Anliegen auf den Anrufbeantworter.

Spätester Anmeldetermin für das Wochenende an dem die Messe ist, ist der **Donnerstag davor 18.00 Uhr.**

Anmeldung für die Messen an Fronleichnam ist der **Mittwoch davor 12.00 Uhr.**

Die zur Feier eines Gottesdienstes angemeldeten Personen werden mit Namen, Anschrift und Telefonnummer in einer Liste vermerkt. Diese Liste wird **1 Monat** ausschließlich zur Nachverfolgung möglicher Infektionen aufbewahrt. Die Daten werden im Bedarfsfall der Kontaktrückverfolgung an die staatlichen Behörden weitergegeben.

Nur Personen, die zum Gottesdienst erfasst sind, können zur Feier eingeladen werden.

Die Gottesdienst-Teilnehmerinnen und -Teilnehmer müssen eine **Mund-Nasen-Bedeckung** tragen.

Das Gebetbuch „Gotteslob“ muss jeder selbst mitbringen.

Unter Berücksichtigung der örtlichen Gegebenheiten und der notwendigen Maßnahmen zur Gewährleistung des Schutzkonzeptes haben der Pfarrverwalter, das Pastoralteam und die pfarrlichen Gremien über die Anzahl der Gottesdienste, die gefeiert werden können, für den Monat Juni wie folgt entschieden:

Gottesdienst in der Vorschau:

Samstag, 06.06.2020 17.30 Uhr Selbach

19.00 Uhr Primstal

Sonntag, 07.06.2020 09.00 Uhr Schwarzenbach

10.30 Uhr Türkismühle

Mittwoch, 10.06.2020 17.30 Uhr Bosen

Donnerstag, 11.06.2020 09.00 Uhr Braunshausen

10.30 Uhr Neunkirchen/Nahe

Samstag, 13.06.2020 17.30 Uhr Eiweiler

19.00 Uhr Sitzerath

Sonntag, 14.06.2020 09.00 Uhr Kastel

10.30 Uhr Gonneseiler

Samstag, 20.06.2020 17.30 Uhr Selbach

19.00 Uhr Braunshausen

Sonntag, 21.06.2020 09.00 Uhr Nonnweiler

10.30 Uhr Türkismühle

Samstag, 27.06.2020 17.30 Uhr Bosen

19.00 Uhr Primstal

Sonntag, 28.06.2020 09.00 Uhr Schwarzenbach

10.30 Uhr Neunkirchen/Nahe

Küstersuche

Wir suchen für die Kirchengemeinden **Gonneseiler, Sötern, Türkismühle, Neunkirchen/Nahe und Bosen** ab sofort engagierte Frauen und Männer die sich vorstellen können, den Dienst als Küster/in zu übernehmen. Bei Interesse melden Sie sich bitte im Pfarrbüro in Neunkirchen/Nahe, Tel. 06852/496. Dort erhalten Sie nähere Informationen zu Art und Umfang der Tätigkeit.

Glockenläuten

Das zusätzliche Läuten aus Anlass der Corona-Krise als Zeichen der Verbundenheit mit allen Menschen und als Aufruf zum Gebet, besonders für die Erkrankten und die Pflegenden, wird ab Pfingsten eingestellt.

Schulnachrichten

Grundschule Nohfelden: Fahrplanänderung wegen Vollsperrung zwischen Eiweiler und Neunkirchen/Nahe - KORREKTUR

Wegen Bauarbeiten ist die Verbindungsstraße zwischen Eiweiler und Neunkirchen/Nahe ab Dienstag, den 02.06.2020 für ca. 8 Wochen für den Verkehr in beiden Richtungen voll gesperrt.

Aus diesem Grunde sind Busfahrplanänderungen erforderlich, die auch Grundschülerinnen und Grundschüler aus Eiweiler, Selbach und Neunkirchen/Nahe betreffen.

Folgende Haltestellen können ab 02.06.2020 **nicht** bedient werden:

- *Eiweiler Lindenhof* (bitte auf die Haltestelle *Eiweiler Dorfplatz* ausweichen)
- *Neunkirchen/Nahe Weilerhof* (bitte auf die Haltestelle *Neunkirchen/Nahe Weilerweg* ausweichen)
- *Neunkirchen/Nahe In der Ört* (bitte ebenfalls auf die Haltestelle *Neunkirchen/Nahe Weilerweg* ausweichen)
- *Selbach Oldenburger Hof* (wird **nur morgens** nicht bedient, bitte auf die Haltestelle *Selbach Primstaler Straße* in der Gegenrichtung ausweichen)

Folgende Haltestellen werden **morgens nur einmal und nur direkt in Fahrtrichtung Gonneseweiler** bedient:

- *Neunkirchen/Nahe Weilerweg*
- *Selbach Schafbrücker Straße*
- *Selbach Primstaler Straße*

· *Selbach Am Sengert*

Die Änderungen sind in Fahrplänen (siehe Anlage) in roter Schriftfarbe hervorgehoben.

Nach den Sommerferien wird die Sperrung aller Voraussicht nach wieder aufgehoben sein.

Aufgrund der starken Besetzung des Busses der RegioBus-Linie R11 (Rückfahrt 11:44 Uhr ab *Gonneseweiler Grundschule* in Richtung Eckelhausen - Bosen - Neunkirchen) soll dieser Bus ab Dienstag, den 02.06.2020 in *Gonneseweiler Grundschule* **keine weiteren Fahrgäste mehr aufnehmen**.

Grundschülerinnen und Grundschüler aus Eckelhausen, Bosen und Neunkirchen/Nahe benutzen bitte den Bus der Linie 645 (Fa. Schirra), der statt nach Selbach ab 02.06.2020 nach Eckelhausen, Bosen und Neunkirchen/Nahe verkehrt.

Schüler aus Neunkirchen/Nahe, Selbach und Eiweiler benutzen bitte den Bus der Linie 645 (Fa. Harz), der über Neunkirchen/Nahe und Selbach nach Eiweiler verkehrt.

Bei einer geeigneten Aufteilung der Grundschülerinnen und Grundschüler mit Wohnort Neunkirchen/Nahe auf die beiden vorgenannten Fahrten der Linie 645 ist gewährleistet, dass keines der beiden Fahrzeuge mit mehr als 22 Personen besetzt ist.

Grundschulen Nohfelden Hinfahrten, gültig ab 02.06.2020

alle Angaben ohne Gewähr
alle Fahrten nur an Schultagen

Ortsmitte, Walhausen Nohfelden	7:22	Bus 645
Friedensbergstr., Mosberg Nohfelden	7:25	
Alte Schule, Mosberg Nohfelden	7:26	
Ortsmitte, Wolfersweiler Nohfelden	7:30	
Heiderweg, Wolfersweiler Nohfelden	7:31	
Burg, Nohfelden	7:34	
Buchwaldstr., Nohfelden	7:36	
Bahnhofstr., Nohfelden	7:37	
L135, Nohfelden	7:38	
Naheau, Türkismühle Nohfelden	7:39	
Einkaufsmärkte, Türkismühle Nohfelden	7:40	
Bahnhof, Türkismühle Nohfelden	7:42	
Kirche, Türkismühle Nohfelden	7:45	
Forsthaus, Türkismühle Nohfelden	7:46	
Hörmann, Eckelhausen Nohfelden	7:47	
Abzw Eckelhausen, Sötern Nohfelden	7:48	
Kirmesplatz, Sötern Nohfelden	7:49	
Grundschule, Sötern Nohfelden	7:50	

Dorfplatz, Eiweiler Nohfelden	7:37	Bus 647
Lindenhof, Eiweiler Nohfelden	7:38	
Weilerhof, Neunkirchen (Nahe)	7:41	
In der Ört, Neunkirchen (Nahe) Nohfelden	7:42	
Weilerweg, Neunkirchen (Nahe) Nohfelden	7:43	
Schafbrücker Str., Selbach Nohfelden	7:45	
Oldenburger Hof, Selbach Nohfelden	7:46	
Primstaler Str., Selbach Nohfelden	7:46	
Am Sengert, Selbach Nohfelden	7:47	weiter als Bus 645
Primstaler Str., Selbach Nohfelden	7:48	
Schafbrücker Str., Selbach Nohfelden	7:49	
Weilerweg, Neunkirchen (Nahe) Nohfelden	7:51	
Dorfmitte, Neunkirchen (Nahe) Nohfelden	7:51	
Abzw Elzenberger Mühle, Gonneseweiler Nohfelden	7:53	
Oberdorf, Gonneseweiler Nohfelden	7:55	
Grundschule, Gonneseweiler Nohfelden	7:57	

Ortsmitte, Eisen Nohfelden	7:37	Bus 641
Hunsrückstr., Eisen Nohfelden	7:38	
Abzw Eisen, Sötern Nohfelden	7:39	
Abzw Feckersbach, Sötern Nohfelden	7:40	
Peterweg, Sötern Nohfelden	7:41	
Grundschule, Sötern Nohfelden	7:45	

Ortsmitte, Eckelhausen Nohfelden	7:38	Bus 645
Bosener Mühle, Bosen Nohfelden	7:39	
Brühlstr., Bosen Nohfelden	7:39	
Ortsmitte (Kindergarten), Bosen Nohfelden	7:41	
Bostalstr., Bosen Nohfelden	7:42	
Hirzenbruch, Bosen Nohfelden	7:42	
Campingplatz, Bosen Nohfelden	7:44	
Sportplatz, Neunkirchen (Nahe) Nohfelden	7:46	
Dorfmitte, Neunkirchen (Nahe) Nohfelden	7:48	
Abzw Elzenberger Mühle, Gonneseweiler Nohfelden	7:50	
Oberdorf, Gonneseweiler Nohfelden	7:52	
Grundschule, Gonneseweiler Nohfelden	7:54	

Ortsmitte, Eckelhausen Nohfelden	7:45	Bus 645
Bosener Mühle, Bosen Nohfelden	7:46	
Brühlstr., Bosen Nohfelden	7:46	
Ortsmitte (Kindergarten), Bosen Nohfelden	7:48	
Bostalstr., Bosen Nohfelden	7:49	
Bosener Mühle, Bosen Nohfelden	7:51	
Ortsmitte, Eckelhausen Nohfelden	7:52	
Kirmesplatz, Sötern Nohfelden	7:53	
Grundschule, Sötern Nohfelden	7:55	

Schulzentrum, Türkismühle Nohfelden	7:25	Bus 638
Kirche, Türkismühle Nohfelden	7:26	
Einkaufsmärkte Türkismühle, Nohfelden	7:29	
Naheaue, Türkismühle Nohfelden	7:30	
L135, Nohfelden	7:31	
Bahnhofstraße, Nohfelden	7:32	
Burg, Nohfelden	7:33	
Heiderweg, Wolfersweiler Nohfelden	7:38	
Ortsmitte, Wolfersweiler Nohfelden	7:39	
Friedenbergstr., Mosberg Nohfelden	7:44	
Alte Schule, Mosberg Nohfelden	7:45	
Ortsmitte, Walhausen Nohfelden	7:50	
Finkenweg, Türkismühle Nohfelden	7:54	
Nahetalstraße, Gonneseiler Nohfelden	7:57	
Grundschule, Gonneseiler Nohfelden	8:00	

Schulzentrum, Türkismühle Nohfelden A	7:46	Bus 645
Kirche, Türkismühle Nohfelden	7:47	
Bahnhof, Türkismühle	7:49	
Schmidt-Küchen, Türkismühle Nohfelden	7:50	
Finkenweg, Türkismühle Nohfelden	7:51	
Nahetalstraße, Gonneseiler Nohfelden	7:53	
Grundschule, Gonneseiler Nohfelden	7:55	

Grundschulen Nohfelden

Rückfahrten, gültig ab 02.06.2020 - Korrektur

alle Angaben ohne Gewähr

Zeiten gelten nur an regulären Schultagen

Grundschule, Gonneseiler Nohfelden	11:50	Bus 645
Söterner Str., Gonneseiler Nohfelden	11:51	
Lindenallee, Eckelhausen Nohfelden	11:55	
Ortsmitte, Eckelhausen Nohfelden	11:57	
Bosener Mühle, Bosen Nohfelden	11:58	
Brühlstr., Bosen Nohfelden	11:59	
Bostalstr., Bosen Nohfelden	11:59	
Ortsmitte (Kindergarten), Bosen Nohfelden	11:59	
Bostalstr., Bosen Nohfelden	12:00	
Hirzenbruch, Bosen Nohfelden	12:00	
Campingplatz, Bosen Nohfelden	12:01	
Sportplatz, Neunkirchen (Nahe) Nohfelden	12:02	
Dorfmitte, Neunkirchen (Nahe) Nohfelden	12:05	
Weilerweg, Neunkirchen (Nahe) Nohfelden	12:06	

Grundschule, Gonneseiler Nohfelden	11:50	Bus 638
Talgarten, Gonneseiler Nohfelden	11:51	
Finkenweg, Türkismühle Nohfelden	11:52	
Ortsmitte, Walhausen Nohfelden	11:57	
Friedenbergstr., Mosberg Nohfelden	12:02	
Alte Schule, Mosberg Nohfelden	12:03	
Ortsmitte, Wolfersweiler Nohfelden	12:08	
Heiderweg, Wolfersweiler Nohfelden	12:09	
Burg, Nohfelden	12:13	
Buchwaldstraße, Nohfelden	12:15	
Bahnhofstraße, Nohfelden	12:16	
L135, Nohfelden	12:17	
Naheaue, Türkismühle Nohfelden	12:18	
Einkaufsmärkte, Türkismühle Nohfelden	12:19	
Bahnhof, Türkismühle Nohfelden	12:21	

Grundschule, Sötern Nohfelden	11:50	Bus 645
Kirmesplatz, Sötern Nohfelden	11:51	
Ortsmitte, Eckelhausen Nohfelden	11:55	
Bosener Mühle, Bosen Nohfelden	11:56	
Brühlstr., Bosen Nohfelden	11:57	
Bostalstr., Bosen Nohfelden	11:57	
Ortsmitte (Kindergarten), Bosen Nohfelden	11:58	

Grundschule, Sötern Nohfelden	11:50	Bus 645
Forsthaus, Türkismühle Nohfelden	11:56	
Kirche, Türkismühle Nohfelden	11:57	
Bahnhof, Türkismühle Nohfelden	11:58	
Einkaufszentrum, Türkismühle Nohfelden	11:59	
Naheaue, Türkismühle Nohfelden	12:00	
L135, Nohfelden	12:01	
Bahnhofstr., Nohfelden	12:03	
Buchwaldstr., Nohfelden	12:04	
Burg, Nohfelden	12:05	
Heiderweg, Wolfersweiler Nohfelden	12:08	
Ortsmitte, Wolfersweiler Nohfelden	12:09	
Friedenbergstr., Mosberg Nohfelden	12:14	
Alte Schule, Mosberg Nohfelden	12:15	
Ortsmitte, Walhausen Nohfelden	12:20	

Grundschule, Gonneseiler Nohfelden	11:50	Bus 645
Oberdorf, Gonneseiler Nohfelden	11:51	
Abzw Elzenberger Mühle, Gonneseiler Nohfelden	11:53	
Dorfmitte, Neunkirchen (Nahe) Nohfelden	11:56	
In der Ört, Neunkirchen (Nahe) Nohfelden	11:57	
Weilerhof, Neunkirchen (Nahe)	11:59	
Weilerweg, Neunkirchen (Nahe) Nohfelden	11:57	
Schafbrücker Str., Selbach Nohfelden	11:58	
Oldenburger Hof, Selbach Nohfelden	11:59	
Primstaler Straße, Selbach Nohfelden	11:59	
Am Sengert, Selbach Nohfelden	12:00	
Lindenhof, Eiweiler Nohfelden	12:03	
Dorfplatz, Eiweiler Nohfelden	12:09	

Grundschule, Sötern Nohfelden	11:50	Bus 641
Peterweg, Sötern Nohfelden	11:52	
Abzw Feckersbach, Sötern Nohfelden	11:53	
Abzw Eisen, Sötern Nohfelden	11:54	
Hunsrückstr., Eisen Nohfelden	11:55	
Ortsmitte, Eisen Nohfelden	11:56	

Grundschule, Gonneseiler Nohfelden	11:50	Bus 645
Finkenweg, Türkismühle Nohfelden	11:54	
Schmidt-Küchen, Türkismühle Nohfelden	11:55	
Bahnhof, Türkismühle Nohfelden	11:56	
Kirche, Türkismühle Nohfelden	11:59	
Schulzentrum, Türkismühle Nohfelden	12:00	

Grundschule der Gemeinde Nohfelden

Rücknahme der entliehenen Schulbücher aus dem Schuljahr 2019/2020

In Absprache mit der Schulleitung der Grundschule der Gemeinde Nohfelden werden von **Mittwoch, dem 24. Juni bis Freitag, dem 30. Juni 2020** die für das zu Ende gehende Schuljahr 2019/2020 entliehenen Schulbücher zurückgenommen.

In diesem Schuljahr ist es nicht notwendig, dass die Bücher von Erwachsenen abgegeben werden. Wir werden die Bücher direkt vor Ort von den Kindern einsammeln.

Achten Sie bitte darauf, dass Sie Ihrem Kind in dem genannten Zeitraum alle Schulbücher in die Schule mitgeben.

Sollten Bücher fehlen, werden Sie benachrichtigt. Sie haben dann Zeit **bis Freitag, 03.07.2020** diese nachzuliefern.

Bitte beachten Sie folgendes:

- Die **nach** der Abgabefrist nicht zurückgegebenen Schulbücher werden vom Schulträger nicht mehr zurückgenommen, sondern ausnahmslos in Rechnung gestellt. Hierbei ist es unerheblich, ob ein Buch im Nachhinein noch gefunden wird. Wir bitten Sie daher den Rückgabetermin unbedingt zu beachten und die Rückgabe der Schulbücher ernst zu nehmen!
- Wird bei der Rücknahme eines Buches festgestellt, dass dieses sich in einem nicht mehr ordnungsgemäßen bzw. unbrauchbaren Zustand befindet, bekommen Sie dieses in Rechnung gestellt!

Die Schulsekretärin, Frau Molter und die Schulleitung Herr Morbe (06852-802395) stehen Ihnen bei Fragen gerne zur Verfügung.

Mit Schokolade in den Präsenzunterricht

Nachdem die vierten Klassen bereits am 04.05.2020 in das Schulleben eingestiegen sind, ist nun seit dem 25.05.2020 der Präsenzunterricht auf alle Klassenstufen ausgeweitet worden. In der Grundschule der Gemeinde Nohfelden ist es so organisiert, dass immer die Hälfte jeder Klasse eine Woche lang unterrichtet wird, während die Kinder der anderen Klassenhälfte zuhause lernen. In der darauffolgenden Woche ist es umgekehrt. Dies alles findet unter strenger Beachtung der Hygieneregeln statt. Während der Förderverein des Standortes Gonneseiler den Schülerinnen und Schülern mit Gummibärgeschchenken den Wiedereinstieg in das Schulleben versüßt hat, hatten die Mitglieder des Schulfördervereins Sötern die Idee, dies mit Schokolade zu tun. Am ersten Schultag des erweiterten Präsenzunterrichtes lag auf dem Platz eines jeden Schulkindes eine Schokoladenüberraschung, die ihm Mut und Zuversicht in diesen schwierigen Zeiten vermitteln sollte. Darüber waren die Schülerinnen und Schüler sehr dankbar.



Aus Vereinen und Verbänden

Info für alle Ortsteile

Keine öffentlichen Vorträge und Gruppentermine mehr im Jahr 2020

an der Sternwarte Peterberg

Alternativprogramme in regelmäßigen Live-Streams

Aufgrund der weiterhin bestehenden Schutzmaßnahmen im Zusammenhang mit der SARS-CoV-2 Viruspandemie muss die Sternwarte Peterberg **leider alle geplanten öffentlichen Termine im Jahr 2020 absagen**. Die bauliche Struktur der Vortragsräume und Kuppeln der Sternwarte lassen es leider nicht zu, dass die bei öffentlichen Veranstaltungen geforderten Mindestabstände eingehalten werden können.

Das Team der Sternwarte hat sich daher entschlossen, die Öffentlichkeits- und Bildungsarbeit in diesem Jahr vollständig in Form regelmäßiger Internet-Streams anzubieten.

Der Link zu den Streams wird rechtzeitig auf der Internetseite der Sternwarte Peterberg angekündigt und veröffentlicht:
<https://www.sternwarte-peterberg.de>

Auch im Rahmen aller kommenden Livestream-Events wird das Team des VAS e.V. spannende, astronomische Themen in verständlicher, kurzweiliger Form präsentieren und bereits während der Sendung auf Fragen

der Zuschauer eingehen. Unsere Live-Stream-Events sind völlig kostenlos und verlangen keine Registrierung oder Anmeldung mit Benutzerdaten.

Wir verweisen hierzu auf unsere neue Projektseite der Sternwarte Peterberg. Große und kleine Astronomen finden hier u.a. interaktive Inhalte rund um die Astronomie. Im Community-Bereich können Besucher in Kontakt mit dem Projekt-Team treten und Fragen stellen oder Themen für den Livestream vorschlagen. Ein Besuch, der sich lohnt - auf: <https://www.astronomie-live.de>

Nohfelden

Der Ev. Männerkreis Nohfelden informiert

Die Boule Saison beginnt!

Nachdem neue Corona Bedingungen festlegen, dass sich bis zu 10 Personen im Freien treffen dürfen, wollen wir mit dem Boulespielen beginnen. Ich habe auf dem Ordnungsamt der Gemeinde nachgefragt. Herr Wilhelm sagte mir, dass folgende Auflagen zu berücksichtigen sind:

Vorgeschriebenen Abstand einhalten

Eine Teilnehmerliste führen

Diese Bedingungen dürften ja leicht einzuhalten sein. Also treffen wir uns erstmals am Donnerstag, den 11.6.2020 (Fronleichnam) um 17.30 Uhr auf dem Bouleplatz im Schneller bei hoffentlich gutem Wetter.

Ich freue mich auf ein Wiedersehen O.W.

Sötern

Obst- und Gartenbauverein Sötern e.V.

Beitrag zur Dorfverschönerung – Blumen gepflanzt



Der Obst- und Gartenbauverein Sötern leistet, wie in den vergangenen Jahren auch, wieder einen Beitrag zur Verschönerung unseres Ortes. So wurden auch in diesem Jahr pünktlich zu Pfingsten, wieder Blumenkästen mit einer bunten Blumenpracht bepflanzt und diese aufgehängt.

Ein herzliches Dankeschön gilt den vielen Helferinnen und Helfern die an den sommerlichen Tagen die Pflanzen gießen.
Herzlichen Dank.
Der Vorstand.

Türkismühle

Freiwillige Feuerwehr Löschbezirk Türkismühle

www.feuerwehr-tuerkismuehle.de

Türkismühler Feuerwehrfest 2020

Vorbestellungen für das Mittagessen können noch bis einschliesslich 05. Juni angenommen werden. Die Kameraden der Feuerwehr sind bestrebt, die Hygiene- und Abstandsregeln so gut als möglich umzusetzen. Daher bitten wir Sie, zu der Essenslieferung das Geld abgezählt bereitzuhalten, um den Kontakt zu minimieren. Bleiben Sie gesund!

• Hinweis: Corona-Krise •

Für den Fall, dass Ihr Mitteilungsblatt wegen des **Corona-Virus** nicht oder nur **eingeschränkt** hergestellt oder verteilt werden kann, haben wir alle Inhalte online freigeschaltet.



LINUS WITTICH
Lokal informiert. Druck. Internet. Mobil.

Nutzen Sie die Möglichkeit unter: ol.wittich.de

• Das Team der LINUS WITTICH Medien KG •



Feuerwehrfest Türkismühle

Sonntag 07.06.2020

Aufgrund des Coronavirus kann das Feuerwehrfest nicht wie gewohnt stattfinden.
Wir sind trotzdem für Euch da!
Wir bieten in Türkismühle den

Spießbraten Express

und liefern Euer Mittagessen
ab 12:00 Uhr.

Für andere Ortsteile bieten wir einen DRIVE IN
Es muss vorbestellt werden!

Spießbraten mit Kartoffel- und Nudelsalat

Vorbestellung über Anruf / What's App / E-Mail
bis 02.06.2020 bei:

Karsten Eifler 0171/1773760 - karsten-eifler@t-online.de
Markus Düsterheft 0178/1814128 - markus@duesterheft.de

8,50 €

Allgemeine Nachrichten

„Essen verbindet“

Aktion der Tourist-Information Sankt Wendeler Land zur Wiederbelebung der Gastronomie

Die Corona-Krise hat sich auf alle Belange des öffentlichen Lebens ausgewirkt, etwa auf die Gastronomie. Damit nach dieser Krise auch noch eine große Auswahl an gastronomischen Betrieben im Sankt Wendeler Land vorzufinden ist, hat die Tourist-Information Sankt Wendeler Land die Aktion „Essen verbindet“ gestartet. Dazu Martina Scheer, Leiterin der Tourist-Information Sankt Wendeler Land: „Wir möchten mit dieser Initiative ein Signal setzen, um Gastronomen und Gäste wieder zusammen zu bringen und der Gastronomie einen erleichterten Neustart zu ermöglichen. In dieser schweren Zeit geht es um gegenseitige Unterstützung, füreinander da zu sein und wieder ein Stück Normalität zu erlangen.“

Die Aktion soll ein Ansporn für Gäste sein, die Gastronomie zu besuchen. Bei jedem Restaurantbesuch in einem der teilnehmenden Betriebe erhält der Gast einen Stempel in den Flyer „Essen verbindet“. Kann der Gast innerhalb eines halben Jahres, also bis zum 1. Dezember 2020, mindestens fünf Stempel in unterschiedlichen teilnehmenden Betrieben nachweisen, kann er an einer Gewinnziehung teilnehmen und einen Essensgutschein im Wert von 20 Euro gewinnen. Einen Stempel gibt es ab einem Verzehrwert von 20 Euro (Essen einschließlich Getränke).

Zehn Betriebe beteiligen sich an der Aktion: Merker's Bostal-Hotel, Restaurant Seehaus, Victor's Seehotel Weingärtner aus Bosen, Landhaus Mörsdorf aus Neunkirchen/Nahe, die Parkschenke Simon aus Nonnweiler, der Oldenburger Hof aus Selbach, Café le Journal, die Felsenmühle und Haus Gudesberg aus St. Wendel und Hofgut Imsbach Lapointe aus Theley.

In dem Flyer „Essen verbindet“ stellt die Tourist-Information Sankt Wendeler Land die teilnehmenden Betriebe und die Bedingungen der Aktion vor.

Hat der Gast diese fünf Restaurantbesuche nachgewiesen, kann er das Stempelfeld des Flyers abtrennen, Namen und Adresse eintragen und die frankierte Karte an die Tourist-Information Sankt Wendeler Land senden. Einsendeschluss ist der 1. Dezember 2020. Unter allen Einsendungen verlost die Tourist-Information Sankt Wendeler die Wertgutscheine für ein Essen in einem dieser Restaurants. Die Gewinner erhalten die Gutscheine per Post und haben dann bis zum 1. Dezember 2021 Zeit, den Gutschein einzulösen.

Die Flyer werden in den teilnehmenden Betrieben ausgelegt und sind bei den Gemeinden und bei der Tourist-Information Sankt Wendeler Land am Bostalsee erhältlich

Außerdem kann der Flyer auf der Internetseite www.sankt-wendeler-land.de heruntergeladen werden.

Aufgrund der derzeit geltenden Verordnungen dürfen Gastronomiebetriebe unter Einhaltung von Hygienemaßnahmen zwischen 6 und 22 Uhr Gäste empfangen. Um vorherige Erkundigung nach den Öffnungszeiten des Restaurants und um Reservierung wird gebeten.

Weitere Informationen: Tourist-Information Sankt Wendeler Land, Am Seehafen 1, 66625 Nohfelden-Bosen, Tel. (06851) 801 8000, Fax: 801 8020, E-Mail: tourist-info@bostalsee.de www.sankt-wendeler-land.de

Kostenlose Mund-

Nasenschutzbedeckungen in den Bussen

Mund und Nase zu bedecken, ist in Bus und Bahn Pflicht. Der Landkreis St. Wendel hat gemeinsam mit dem Zweckverband Personennahverkehr Saar für Fahrgäste Mund-Nasenschutzmasken angeschafft. Diese werden kostenlos in den Bussen im Landkreis St. Wendel sowie im Tour-Rondo am St. Wendeler Bahnhof verteilt. Ebenso wurden Spuckschutzfolien zur Sicherheit der Fahrer installiert, sodass der Vordereinstieg wieder möglich ist.

Politische Parteien und Wählervereinigungen

SPD-OV Gonneseweiler

Information

Am 28. Mai 2020 wurde in der Gemeinderatssitzung der Haushalt für das laufende Jahr verabschiedet. Für unseren OT Gonneseweiler sind nachfolgende Investitionen vorgesehen.

Schule: Ankauf einer neuen Küche MZH, Industriespülmaschine-Nachmittagsbetreuung, Trockenlegung des Gebäudes plus Stützmauer, Aufwertung des Schulhofes

Räumliche Planung: Städtebauförderprogramm-„Zukunft Stadtgrün“-Ortskern samt Umfeld

Verkehrsflächen: 3 Leuchten Obere Seestraße, 6 Leuchten Talgarten
Friedhof: Ausbesserung bzw. Erneuerung von 3 Treppen u. 2 Stützmauern, Neuer barrierefreier Weg zum Ehrenmal und den Urnenwänden

Immobilienmanagement: Fremdwasserentflechtung Rosenstraße, Ankauf Grundstück zwischen Kirche und Friedhof, Niederberg 2. Bauabschnitt, Talgarten-Wendeplatz Kanalsanierungen in verschiedenen Straßenabschnitten

Sport: Zuschuss Rasenplatzneubau

Den gesamt Haushalt der Gemeinde können Sie auf www.nohfelden.de nachlesen.

S. Jung, Vors.

CDU-Ortsverband Nohfelden:

Gemeinderat stellt Weichen für Bau- und Infrastrukturprojekte in Nohfelden

Der Gemeinderat Nohfelden hat in der vergangenen Woche den Haushalt sowie das Investitionsprogramm für das Jahr 2020 mit großer Mehrheit beschlossen. Damit wurden auch die Weichen für einige Bau- und Sanierungsmaßnahmen in Nohfelden gestellt, die in den kommenden Monaten umgesetzt werden sollen.

Zu den wichtigsten Vorhaben zählen u.a. die Turm- und Mauersanierung an der Burg Nohfelden sowie die Neugestaltung des Rathaus-Forums, die Fertigstellung des Außenputzes am Sport- und Musikheim, die Sanierung des Untergeschosses und des Übungsraumes der Turnhalle, die Reparatur der Friedhofshalle (Dach- und Betonsanierung) sowie Sanierungs- und Modernisierungsarbeiten am Kindergarten. Ausfinanziert wird darüber hinaus der Anbau des Stuhllagers an der Turnhalle.

In Zusammenhang mit der Unterhaltung von Straßen und Gehwegen stehen in diesem Jahr gemeindeweit 700.000 Euro zur Verfügung. In Nohfelden sollen damit die Straßen „Vor“ m Scheid, „An der Schlossmühle“ und „Burgwinkel“ saniert bzw. teilweise ausgebaut werden.

Ihr CDU-Gemeinderatsmitglied

Guido Fries

Betreuungs- und Entlastungsangebot/Alltagsbegleitung

Christiane Trattinig, Tel. 06873/7237, christiane-trattinig@t-online.de

Besuchen Sie uns! www.wittich.de

Farbanzeigen fallen auf!

Jetzt online buchen
und gestalten:

anzeigen.wittich.de



Herzlichen Dank

Für die überaus zahlreichen Grüße
und Glückwünsche anlässlich
meines 80. Geburtstages möchte
ich mich hiermit herzlich bedanken.
Ich habe mich sehr darüber gefreut.

In freundschaftlicher Verbundenheit,

Rita Spang

Türkismühle, im April 2020



FAMILIEN leben

06502
9147-0

Mit einer Familienanzeige erreichen Sie
Verwandte, Freunde und Bekannte.

Jetzt buchen unter:
Tel.: 06502 9147-0



ABSCHIED nehmen

06502
9147-0



Ausführung sämtlicher
Bestattungsangelegenheiten

Erd-, Feuer- und
Seebestattungen

Jederzeit für Sie erreichbar



Bestattungsinstitut Jung

Imbacher Straße 3 06875 - 1853
66625 Nohfelden-Selbach

Wir lassen Sie nicht allein... Wir sind Tag und Nacht für Sie da!

*Im Fluss des Lebens fließt unsere Lebenszeit dahin ...
jedes Leben auf seine Weise - einzigartig und wertvoll.*

Wir gestalten jede Trauerfeier
individuell und ganz persönlich nach
Ihren Wünschen und Vorstellungen.

P + A Bestattungen

Katharina Preikschas-Waldherr
Fachgeprüfte Bestatterin

Saarstraße 59
55768 Hoppstädten-Weiersbach
☎ 0 67 82 - 95 95

Es weht der Wind ein Blatt vom Baum, von vielen Blättern eines,
das eine Blatt, man merkt es kaum, denn eines ist ja keines.
Doch dieses eine Blatt allein war Teil von meinem Leben,
drum wird das eine Blatt allein mir immer wieder fehlen.

Heinz Barz

† 14.5.2020

Unser aufrichtiger Dank...

Für die zahlreiche und herzliche Anteilnahme in Wort
und Schrift am Tode unseres Vaters und Opas möchten
wir uns auf diesem Wege bei allen bedanken, die ihre
Freundschaft, Verbundenheit und Wertschätzung durch
ein stilles Gebet, Karten, Blumen und Geldspenden zum
Ausdruck gebracht haben.

Im Namen aller Angehörigen:

Bianca Gierend (geb. Barz)

Aufgrund der bestehenden Corona-Vorschriften fand die Beisetzung im engsten
Familienkreis auf dem Friedhof in Neunkirchen/Nahe statt.

66625 Nohfelden, im Juni 2020

*Ganz still, ohne ein Wort,
gingst Du von deinen Lieben fort.
Du hast ein gutes Herz besessen,
nun ruht es still, doch unvergessen.*

Wir haben einen lieben Menschen verloren.
Viel zu früh mussten wir Abschied nehmen von meiner
lieben Frau und Schwester

Marina Zarwel

geb. Müller

* 11.02.1962

† 17.05.2020



Wir behalten Dich in unseren Herzen:

**Axel Zarwel
Familie Simon
Familie Fell
Anverwandte und Freunde**

Wir danken allen, die sich in unserer Trauer mit uns verbunden
fühlten und ihre Anteilnahme in so vielfältiger Weise zum
Ausdruck brachten.

Wolfersweiler, den 17. Mai 2020

Die Urnenbeisetzung fand aufgrund aktueller Bestimmungen
im engsten Familienkreis statt.



LINUS WITTICH

Lokal informiert. Druck. Internet. Mobil.



Ich berate Sie gerne

Thorsten Kreis

Ihr Ansprechpartner vor Ort

Mobil: 0160 96961647

Fax: 06502 9147-250

th.kreis@wittich-foehren.de

www.wittich.de

Anzeigenwerbung | Beilagenverteilung | Drucksachen

über 10 Jahre
GOLDANKAUF
in Idar-Oberstein

seriöser, kompetenter Ankauf von Schmuck,
Altgold, Zahngold, Altsilber und mehr

- Auszahlung in bar
- ohne Termin oder gerne auch nach
telefonischer Voranmeldung: **06781 / 26 39 215**

Edelmetallkontor
Idar-Oberstein g.K.

unsere Öffnungszeiten:
Mo.-Fr. 8.00 - 17.30 Uhr - Sa. 9.00 - 12.00 Uhr

Münzer Straße 68 - Idar-Oberstein - gegenüber der Fa. Püllig, im Gebäude der Fa. Otto

MIT UNS KOMMEN SIE GUT AN!

Zuverlässige
Beilagenverteilung.



...wir kennen uns
damit aus!

Fragen Sie uns einfach!

Ihr persönliches Angebot erhalten Sie hier:

beilagen@wittich-foehren.de



Gemeinsam sorgen wir für schöne Augenblicke

Gutes Sehen zu ermöglichen ist für Hallmann eine Herzensangelegenheit. Bis 30.6. gibt es daher jede Fassung aus der Kollektion von Vienna Design geschenkt.

Es sind schwere Zeiten, aber niemand in Deutschland muss deswegen fassungslos sein. Denn wir von Hallmann schenken euch jetzt eine Brillenfassung von Vienna Design, die ihr nach Herzenslust aus über 200 Modellen auswählen könnt. Auf Wunsch verglasen wir sie gerne mit unserem Brillenglas aus Deutschland – auch als optische Sonnenbrille.



Optiker Andreas Hallmann sieht Fassungslosigkeit gar nicht gern

 HALLMANN

Wir handeln mit Herz

Brillenfassung
geschenkt
für alle!



NEUE AKTION
bis Ende Juni

Lieber wieder gute Aussichten. Lieber HALLMANN.

#HandelnmitHerz

Hallmann St. Wendel, Bahnhofstr. 5–7, Tel: 06851/80 29 200

Jetzt Termin vereinbaren unter optik-hallmann.de

*Angebot gültig bis 30.06.2020. Pro Person max. eine kostenlose Vienna Design Fassung. Keine Barabläse. Nicht mit anderen Aktionen kombinierbar. Verglasbar mit Brillen-/Sonnenschutzgläsern ab 49,- bzw. Gleitsicht ab 99,- Optik Hallmann GmbH Große Str. 8, 24937 Flensburg

KARIBIK-Traumreise 2021



mit FLY & HELP und
Schlagerstars unter Palmen

*** ALL-INCLUSIVE ***



p.P. ab

1.099 €

vom 11.04.-19.04.2021,
9-tägig (7 Nächte) inkl. Flug,
im 5 Sterne Luxushotel
(Verlängerung möglich)

Buchungscode:
LW21

Erleben Sie die Karibik in all ihren Facetten!

Die weitläufige Anlage des **5-Sterne-Hotels Grand Bahia Principe Turquesa** lädt unweit des Traumstrandes zum Baden im türkisfarbenen Meer ein. Ob aktiv beim Wassersport oder ganz entspannt bei einem Spaziergang: Genießen Sie die traumhaft schöne Urlaubskulisse! Unsere **3 inkludierten Event-Highlights** werden diesen Karibik-Aufenthalt in der **Dominikanischen Republik** zu einem unvergesslichen Erlebnis machen!

Ihre inkludierten Reise-Highlights:



Deutsche
Schlagernacht u.a. mit

Roberto Blanco, Stefanie Hertel und Vater Eberhard & Mickie Krause



Live-Show
Abenteuer

Weltumrundung

Inklusivleistungen:

- Flug mit CONDOR ab/bis Frankfurt oder München nach Santo Domingo oder Punta Cana in der Economy Class
- Flughafensteuern & Sicherheitsgebühren
- Einreisekarte im Wert von 10 US\$
- Flughafen-Transfers im klimatisierten Bus
- 7 Nächte im 5* Hotel Grand Bahia Principe Turquesa (Landeskategorie), Juniorsuite Superior in Doppelbelegung, **All-inclusive**

- **Live-Show »Abenteuer Weltumrundung«**
- **Konzert »NACHT DES DEUTSCHEN SCHLAGERS«**

- **»Pool-Party« mit DJ Goofy Förster**
- Deutschsprachige, lokale Reiseleitung
- FLY & HELP Ansprechpartner vor Ort
- Rail & Fly der DB zubuchbar für 70 € p.P.
- Ausflugsangebote optional zubuchbar
- Reisepreiseversicherungsschein (abgesichert durch tourVERS Touristik-Versicherungs-Service GmbH)

»Nacht des Deutschen Schlagers« am 17.4.2021

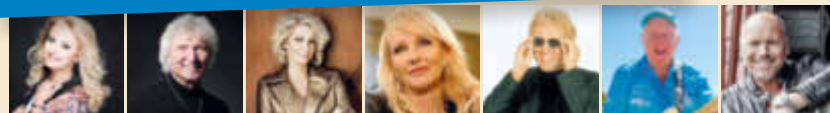

Nicole

Peter Orloff

Claudia Jung

Kristina Bach

Bernie Paul

Graham Bonney

Olaf Henning

Feiern, tanzen & singen Sie mit Ihren Lieblingskünstlern!



www.schlagnacht-karibik.de

Jetzt buchen unter:

Tel.: 0214-7348 9548
(Mo.-Fr. 9-14 Uhr)



50 € pro Person

vom Reisepreis kommen der Reiner Meusch Stiftung FLY & HELP zugute und werden für einen Schulbau auf Hispaniola verwendet.
www.fly-and-help.de

E-Mail:
reisen@prime-promotion.de

Veranstalter:
Prime Promotion GmbH

11.-19.4.21	Frankfurt-Santo Domingo*	9-täg. ab 1.099 €
11.-26.4.21	Frankfurt-Santo Domingo*	16-täg. ab 1.599 €
13.-21.4.21	München-Punta Cana	9-täg. ab 1.249 €
13.-28.4.21	München-Punta Cana	16-täg. ab 1.749 €

*Flüge Frankfurt - Punta Cana (+50 € p.P.)



Stellenmarkt

aktuell

Anzeige aufgeben:
anzeigen.wittich.de

Weitere
Stellenangebote
online unter:
**wittich.de/
jobboerse**



Zur Verstärkung unseres Teams suchen wir
eine/n Physiotherapeut/in
in Voll-, Teilzeit.

Bewerbung an:

Praxis für Physiotherapie Horst Assheuer
Hauptstraße 26 · 66620 Primstal · Tel. (0 68 75) 91 08 63

pflegedienst Nahetal



INGEBORG TIGMANN
Söterner Straße 15 - 66625 Gonneseiler
Tel: 06852 - 7171 oder 92438

**Wir suchen Verstärkung
für unser Team!**

Helfer (m/w/d)
in der Hauswirtschaft
in Teilzeit, ab sofort!!!

Autohaus ASKA
Primstal GmbH & Co.KG

Andreas Scherer Karosserie Auto
Zur Verstärkung suchen wir:

(jeweils m/w/d)

1 KFZ Mechaniker/Mechatroniker
PKW Reparatur, Wartungsarbeiten, Diagnose
Vollzeit, unbefristet

1 Aushilfe / Minijobber
Hausmeistertätigkeiten, Fahrzeugaufbereitung

ASKA - Verkauf

- ✓ Neuwagen PKW + Nutzfahrzeuge
- ✓ EU Fahrzeuge, junge Gebrauchte
- ✓ An- und Verkauf
- ✓ Finanzierung, Leasing

ASKA - Werkstatt

- ✓ allgem. Reparaturen
- ✓ PKW, NZG, Wohnmobile, Anhänger
- ✓ Wartungsarbeiten
- ✓ Reifen & Räder
- ✓ Diagnose
- ✓ Anhängerkupplung nachrüsten

ASKA- Unfallservice

- ✓ Unfall, Bagatellschäden...
- ✓ Glasschaden
- ✓ Karosserie-Instandsetzung
- ✓ geschultes Fachpersonal
- ✓ Abschleppdienst
- ✓ Mietwagen



info@ASKA-Primstal.de **www.ASKA-Auto.de**
tel. 06875/7009501 Mettnicher Str.33,66620 Primstal

WELLGO
GRUPPE

Wir sind ein mittelständisches Unternehmen im Bereich
Kunststoffspritzguss und Formenbau, sowie Zulieferer
der Automobil-, Elektro- und Konsumgüterindustrie.

Zur Unterstützung unseres Teams suchen wir:

Mitarbeiter
für Produktion/Montage
(m/w/d)

Tätigkeitsbeschreibung

- Montage von Baugruppen
- Bedienung von Kunststoffspritzgussmaschinen
- Kontrolle, bearbeiten und verpacken
der produzierten Kunststoffteile unter Einhaltung
der Qualitätsanforderungen unserer Kunden

Anforderungen

- Bereitschaft zur Schichtarbeit
in einem zukunftsorientierten und modernen Betrieb
- Gute Deutschkenntnisse in Wort und Schrift
(Arbeitsanweisungen lesen)
- Zuverlässigkeit und Teamfähigkeit

Ihre Bewerbung richten Sie bitte an:

WELLGO Gerätetechnik GmbH, Personalabteilung,
Industriegebiet Eckelhausen • In der Bruchwiese 5
66625 Nohfelden
www.wellgo.de

Diese und weitere Stellenangebote finden Sie unter:
wittich.de/jobboerse

Finden Sie mit **WITTICH Medien** die passende Fachkraft

Sie suchen Studenten, Absolventen und Young-Professionals?

Ob in IT, Ingenieurwissenschaften oder im Vertrieb und Marketing. Mit unserer Matching-Plattform finden Sie die richtigen Fachkräfte: www.alphajump.de



ALPHAJUMP



LINUS WITTICH Jobbörse

Ob im Handwerk, Büro, Service, sozialen Bereich, oder Auszubildende:
Mit unserer Jobbörse erreichen Sie die passende Zielgruppe: wittich.de/jobboerse

Sie wünschen eine individuelle Beratung oder einen Rückruf?

Ihr Ansprechpartner: Thorsten Kreis

Tel. 0160 96961647

th.kreis@wittich-foehren.de



LINUS WITTICH Medien KG | Europa-Allee 2 | 54343 Föhren | www.wittich.de

JETZT KOSTENFREI HERUNTERLADEN

Unser **Mutmacher** gibt Ihnen schnell und einfach wichtige Impulse für das Wirtschaften in Corona-Zeiten.

📄 Die PDF-Datei zum Download finden Sie unter marketingmission.de/mutmacher

... oder direkt
abscannen!



Ebensfeld

Das Tor zum
Gottesgarten



Besondere Orte **ENTDECKEN**

Gaumenfreuden **GENIESSEN**

Schöne Zeit **ERLEBEN**



Tourist-Info
Rinnigstraße 6
96250 Ebensfeld

Telefon 09573/96080
tourismus@ebensfeld.de
www.ebensfeld.de

OBERMAIN-JURA
DER GOTTESGARTEN.



HEIMAT NEU ENTDECKEN

Treffpunkt
Deutschland.de

Mit den kostenlosen Reisemagazinen der Treffpunkt Deutschland Reihe erhalten Sie den perfekten Begleiter für Ihren nächsten Ausflug oder Urlaub.

REISE-
PORTAL

NOHFELDEN

Farbanzeigen fallen auf!

Jetzt online buchen und gestalten:

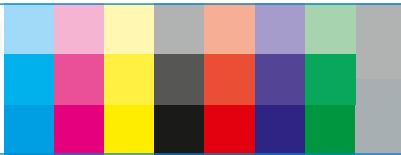
anzeigen.wittich.de

localshoppen

Für einen attraktiven Lebensraum und Qualität.

www.autohaus-kemmer.de

Räderwechsel ab 12,00 €
(Einlagerung auf Wunsch)
Klimaservice ab 49,00 € *
Frühjahrssicherheitscheck 14,90 € *

Ab sofort HU- + AU-Prüfungen
Schadengutachten und Wertgutachten
durch TÜV Saarland Automobil

Vereinbaren Sie bitte einen Termin mit uns.
* zzgl. Materialkosten

66625 Wolfersweiler
St. Wendeler Straße 13a

Telefon
06852 / 99 17 160

Mobil
0170 / 201 86 62



KFZ-Meisterwerkstatt für alle Fabrikate

GESTALTET
DIE WELT.
MIT HOLZ.
BEI ELKA.

**Wir bilden aus – für eure und
für unsere Zukunft**

Die elka-Holzwerke GmbH gehört zu den modernen, mittelständischen Unternehmen der Holzindustrie mit einem vielseitigen Leistungsprogramm an hochwertigen Holzprodukten und beschäftigt ca. 200 Mitarbeiter in Morbach.

Ausbildungsplätze zum 01. August 2020

Wir stellen interessierte und engagierte Auszubildende ein:

- **Bearbeitungsmechaniker (m/w/d)**
Holzwerkstoffindustrie
Sägeindustrie
- **Industriemechaniker (m/w/d)**
Instandhaltung
- **Elektroniker (m/w/d)**
Betriebstechnik
- **Maschinen- und Anlagenführer (m/w/d)**

Studienplätze zum 01. Oktober 2020

Voraussetzung ist die allgemeine Hochschulreife

- **Holztechniker B. Eng. (m/w/d)**

Eure kompletten Bewerbungsunterlagen schickt ihr bitte an unsere Personalabteilung, z. Hd. Herrn Hey: bewerbung@elka-holzwerke.de

**BEWERBT
EUCH JETZT!**



elka-Holzwerke GmbH

Hochwaldstraße 44 · 54497 Morbach

Tel. +49 (0) 65 33-956-231 · www.elka-holzwerke.eu

Wichtige Information

für unsere Leser und Interessenten.

Sie erreichen den Verlag

Mo. - Do.: 7.00 - 17.00 Uhr und Fr.: 7.00 - 16.00 Uhr
Tel. 06502 9147-0. Annahme Klein- und Familienanzeigen:
→ service@wittich-foehren.de

Zustellung/Reklamation

Tel. 06502 9147-800 → vertrieb@wittich-foehren.de

Mitteilungsblatt „Nohfelder Nachrichtenblatt“.

Lesen Sie die aktuelle Ausgabe „Nohfelder Nachrichtenblatt“ unter <http://epaper.wittich.de/152>

Redaktions-Annahmeschluss

Mi., 10.00 Uhr VG

bei Feiertagsvorverlegung ein bis zwei Werktage früher
→ mein.wittich.de

Anzeigen-Annahmeschluss (für Privat- und Geschäftsanzeigen)

Do., 9.00 Uhr

bei Feiertagsvorverlegung ein bis zwei Werktage früher

Ihre Ansprechpartner für Geschäftsanzeigen und Prospektwerbung



Thorsten Kreis

Gebietsverkaufsleiter

Mobil: 0160 96961647

th.kreis@wittich-foehren.de

Claudia Straka

Verkaufsinendienst

Tel. -274

c.straka@wittich-foehren.de



IMMOBILIEN Welt

06502
9147-0

Rentner (72), Witwer, tätig als Schriftsteller,
sucht ruhige 2- bis 3-Zimmer-Wohnung
in ruhiger Lage im Kreis St. Wendel.
Einzug frühestens im Juli, August oder später.
Telefon: 06852/902758 oder
E-Mail: therre.nohfelden@freenet.de



Urlaub im Rotweinparadies Ahrtal Ferienwohnung „Himmelchen“ im romantischen Ahrweiler

Schön eingerichtete Ferienwohnung (F****)
in Ahrweiler für 2 – 4 Personen,
direkt am Ahr-Rad-Wanderweg und
10 Gehminuten zum mittelalterlichen Stadtkern,
49,- € pro Nacht inkl. Nebenkosten, Endreinigung
und Umsatzsteuer, zzgl. Gästebeitrag
der Stadt: 3,00 € (pro Person und Nacht).
Einzelunternehmung Karl Heinen · Delderstraße 33
53474 Bad Neuenahr-Ahrweiler, Ortsteil Ahrweiler
Tel.: 02641/36076 oder Mobil: 0160 1714841
Mail: h.pacyna@web.de · Net: www.himmelchen.de

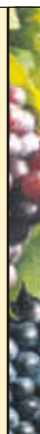

Alte Filme digital neu auf DVD.
Foto + Film Präsentation für Feste.
Bast-Video, Tel. 06825/44666

Kaufe alles Alte! Möbel, Bilder,
Porzellan, Uhren u. Münzen, ganze
Sammlungen, Militaria u. Musikin-
strumente, auch rep.bedürftig,
ganze Nachlässe. Zahle gut! Karl
Buchert, Tel. 06826/53248

GÄRTNER sucht Arbeit: Hecken
und Sträucher schneiden. Umge-
staltung und Neugestaltungen vom
Garten. Rasen neu anlegen, Pflas-
tersteine verlegen, Terrassenbau,
u.v.m., Tel. 0172/4859829

**Kaufe gebr. Pelze, bevorz. Nerz u.
Accessoires** sowie kpl. Nachlässe.
Zahle gut u. bar. Tel. 0157/79249356

Auto aus 1.Hand gesucht von
ält. Dame od. Herrn, evtl. Corsa,
Golf, Peug. 106 od. anderes, auch
ohne TÜV, bzw. längerer Stillstand
in der Garage, Tel. 06821/4016032
ab 19 Uhr od. 0172/5423964

**Kaufe Gold, vertrauensvoll und
diskret.** Goldmünzen, Goldbarren
und Goldschmuck. Tel.
01751071472

**Hausmeisterservice Michael
Dörr,** Mäh- u. Gartenarbeiten,
Heckenschnitt, Betreuung Mehrfa-
milienhäuser, Tel. 0163/2511968

**Dillingen, Blumenviertel, DG 2-
ZKB, KR,** Garten, 62m², renoviert,
inkl. neue EBK, neues Dusch-Bad,
an Nichtraucher, keine Haustierhal-
tung, 495€ + NK + KT, ab sofort,
oder 01.07., Mobil 0151-43237111

Besenreine Entrümpelung von
Haus u. Hof. Seit 20 Jahren. Saar-
landweit, Festpreisgarantie, faire
Wertanrechnung. Fa. Schilden, Tel.
0162/9466364, raumungs-service-
schilden.de

**Kaufe Pelze, Gold-/Silber-
schmuck u. Münzsammlungen**
aller Art sowie Orientteppiche,
Modeschmuck, Porzellanfiguren,
Geschirr u. Musikinstrumente. Tel.:
06834/55736 od. 0171/5281839

BAUMFÄLLUNG
Baumgipfelung und Heckenschnitt
mit Abtransport. Schmidt,
Mobil 0157/30041616, Tel. 06825/46707

Tierliebhaber mit gr. Grundstück
u. Stallung, sucht kostenlos Gänse,
Puten, Schafe u. Ziegen. Gute
Pflege, kein Schlachtvieh. Tel.
0172/5423964

**Netter Sammler kauft Modelleisen-
bahnen** (aller Art u. Menge)
sowie Modellautos. Zahle Spitzen-
preise! Tel.: 06838/9779994 od.
0174/3232959

Suche dringend E-Bike, Marken-
Fahrrad, Tel. 0171/3849550, e-
Mail: sancho@t-online.de

**UTH, Wohnungsaufösungen,
Entrümpelungen aller Art** (Betrieb
u. Hallen) Tel. 06861/9083421 od.
0151/17285336

ANTIK- & SAMMLERWELT

Bares für: Gold, (ver) Silber(les), Zinn, Modeschmuck, Zahngold,
Markenporzellan u. v. m. Terminabsprache bei:
Dipl.-Betriebswirtin (FH) S. Kimberger + Team
Hauptstraße 24, 66557 Illingen, ☎ 0 68 25-4 99 93 55

**gesucht
& gefunden**

**IHRE PRIVATE KLEINANZEIGE
IM SAARLAND**

- Gartengestaltung • Neuanlage
- Sanierung • Mäharbeiten • Pflege
- Baumfällung • Rodung • Zaunbau
- Entrümpelung • tr. Brennholz

www.galabau-holz-wurm.de, Tel.: 06834/54970

Suche Traktor, auch mit Mängeln.
Tel. 06868/256439 od. 0175/
5471305

Suche altes Moped (Zündapp,
Hercules, Honda) oder altes Motor-
rad. Tel. 0170/8118776

Musiker sucht Instrument z.B.
Akkordeon, Tuba, Tenorhorn,
Geige, Cello u.v.m. auch defekt
0176-303 730 77

**Ihre Private Kleinanzeige
Einfach buchen über:
www.wittich.de/Objekt10301**

Anzeigenschluss: freitags 9.00 Uhr



LINUS WITTICH
Lokal informiert. Druck. Internet. Mobil.

erscheint ab 25,- Euro in über
222.150
saarländischen Haushalten



Europaallee 2 · 54343 Föhren
Telefon 06502 9147-0
Fax 06502 9147-250

KW 23 Gültig vom 04.06. bis 06.06.2020



REWE
MARC ADAMS
DEIN MARKT

Herr Adams (Kaufmann)
& Frau Adams

Alle Angebote
erhältst du auch
in unserem REWE
Marc Adams in
Nonnweiler-
Otzenhausen,
Hochwaldstr. 31.

Feier mit uns
Neueröffnung!

Am Donnerstag, 4. Juni ab 7 Uhr
in **Thailen, Hauptstraße 143.**

Wir freuen uns auf deinen Besuch!



Abbildung beispielhaft. Eimer gratis hinzu.

Obsteimer
gefüllt mit frischen
Früchten der Saison,
je Eimer

Aktionspreis
5.00

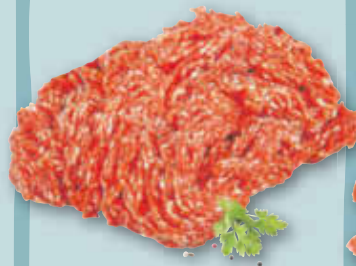

Hackfleisch gemischt
vom Rind und Schwein,
laufend frisch,
je 1 kg

Aktionspreis
4.44

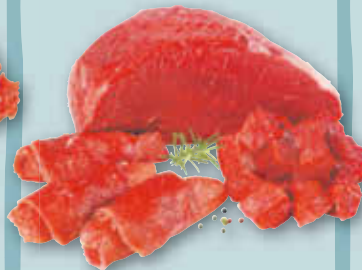

Aus der Bedienungstheke

Rinder-Rouladen,
-Braten oder -Gulasch
Jungbullenfleisch aus
der Keule,
je 1 kg

Aktionspreis
7.77



Maggi
Würze
je 1000-g-Fl.

25% gespart
4.44

So findest du uns:

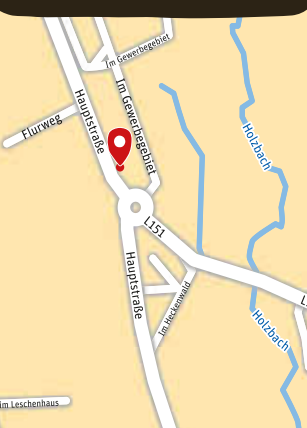

+ 1 Sixpack Bitburger
0,0 gratis
zzgl. 0.48 Pfand



Bitburger Stubbi
versch. Sorten,
je 2 x 20 x 0,33-l-Fl.-Kasten
(1 l = 1.21)
zzgl. 2 x 3.10 Pfand
Einzelpreis 11.99€ je Kasten
je 20 x 0,33-l-Fl.-Kasten
(1 l = 1.82) zzgl. 3.10 Pfand

2
KÄSTEN

Aktionspreis
16.00



Aus deiner
Region

Frankreich:
Wallbreck
Crémant de Loire
brut,
je 0,75-l-Fl.
(1 l = 7.99)

Aktionspreis
5.99

REWE Markt GmbH, Domstr. 20 in 50668 Köln, Namen und Anschrift der Partnermärkte
findest du unter www.rewe.de oder der Telefonnummer 0221 - 177 397 77.

Für dich geöffnet: Montag – Samstag von 7 bis 20 Uhr

rewe.de



Die weltweit ersten Hörgeräte mit biometrischer Kalibrierung: Phonak Virto™ B

- Präzise auf die individuelle Anatomie Ihres Ohres kalibriert – für eine bessere Hörleistung
- Maßgeschneidert für Ihre Ohren
- Vollautomatisch – für müheloses Hören in jeder Umgebung



PHONAK
life is on

Jetzt Termin vereinbaren und unverbindlich Probe tragen!



Poststraße 8
66663 Merzig
Tel.: 0 68 61 - 91 21 46 0

Langer Markt 30
54411 Hermeskeil
Tel.: 0 65 03 - 80 09 88

Graf-Siegfried-Straße 9
54439 Saarburg
Tel.: 0 65 81 - 99 87 20

ROMAN WAGNER

Schweich · Bitburg · Hermeskeil · Manderscheid · Merzig · Morbach · Saarburg · Trier-Tarforst · Echternach (Lux) · Wasserbillig (Lux) · www.wagner-akustik.de

KFZ-Prüfstelle Primstal  

Amtliche Dienstleistungen

- HU inkl. „AU“
- Änderungsabnahmen
- Oldtimerbegutachtungen

Technischer Dienst der GTÜ

- Einzelabnahmen/Vollgutachten

Alter Bahndamm 2
66620 Nonnweiler-Primstal
Fon: 06875-333
www.kfz-pruefstelle-primstal.de

Öffnungszeiten
Mo - Fr 9 - 12 Uhr und 13 - 18 Uhr
Jeden 1. und 3. Sa 8 - 12 Uhr

 „ICH FAHRE DIREKT ZUR GTÜ.“

KARWAT  **A. KARWAT & S. GmbH**
Injektionstechnik **Rehgrabenstr. 1**
66125 Saarbrücken

FEUCHTE NASSE Wände? RISSE im Haus?

- Rissverpressung
- Verankern, Verfüllen, Verstärken
- Abdichtung von Kellern und Balkonen
- Setzungs-Schadensbeseitigung
- Beton- und Mauerwerksanierung

☎ 0 68 97 - 95 28 30 www.rissverpressung.de

BEILAGENHINWEIS

Unsere dieswöchige Ausgabe enthält eine Vollbeilage der Haas & Birtel GmbH & Co.KG.

WIR BITTEN UNSERE LESER UM BEACHTUNG!



www.hase.de

LAGER VERKAUF

08.-20. JUNI 2020

Viele Öfen zu Sonderpreisen sofort lieferbar.

200 EURO EINTAUSCH PRÄMIE

für Ihren alten Kaminofen bis 30.06.20

Öfen aus Trier

 **HASE**
FEUERHAUS

Kaminöfen · Pelletöfen · Schornsteine

Ihr Kaminöfen-Fachgeschäft im Saarland.

Im Solch 7a · 66589 Merchweiler

Tel. 06825 89907 · www.feuerhaus-neises.de

Mo. - Fr. 11 - 18 · Sa. 10 - 13 Uhr · Mi. Ruhetag

Tolle Angebote bei Globus

Diese Angebote sind gültig
vom 08.06. - 13.06.2020

Globus Weizenbrötchen

Stück = 0.11

10
+
1 gratis



Wochenknüller

1¹¹

VON HAND
MIT HERZ
GLOBUS
MEISTERBÄCKEREI

2 Ringe

Globus Fleischwurst*

Ca. 1050 g, 1 kg = 5.24



*Mit Phosphat

VON HAND
MIT HERZ
GLOBUS
FACHMETZGEREI

Probierpreis

je Paket

5⁰⁰
~~6¹⁹~~

**Bester
Preis der
Stadt!**

GARANTIERT!

Niederlande Paprika rot

KL I, 1 kg = 2.98



Wochenknüller

500 g-Beutel

1⁴⁹
~~1⁹⁹~~

Hochwald Frische Sahne

30 % Fett, 100 ml = 0.26



Gutes von hier

Wochenknüller

250 g

0⁶⁶
~~1⁰⁹~~

Melfor Würze

Kräuter Essig, 1 l = 1.32



Gutes von hier

Wochenknüller

0,75 l

0⁹⁹
~~1²⁹~~

Milka Tafelschokolade

Verschiedene Sorten, 100 g: 0.69–0.85



Wochenknüller

je 81-100 g

0⁶⁹
~~0⁹⁵~~

Meister Proper Reiniger

Verschiedene Sorten, 1 l = 1.15



Wochenknüller

je 1,3 l

1⁴⁹
~~1⁹⁵~~

Bitburger Pils

Verschiedene Sorten,
je 20 x 0,5 l-/24 x 0,33 l-MW-Flasche,
1 l: 1.10/1.39 + Pfand 3.10/3.42



FMZ
FAHRMAAT
ZERTIFIKAT

Wochenknüller

je Kiste

10⁴⁹
~~14⁹⁹~~

30% Rabatt*

auf Damen-/Herren-/Kinder-/Baby-Bekleidung,
Wäsche, Strümpfe, Reisegepäck, Kurzwaren,
Wohntextilien, Schuhe, Lederwaren
und Accessoires.

20% Rabatt*

auf Elektro, Spielwaren, Haushalt, Glas/Porzellan,
Schreibwaren, Papeterie, Grußkarten, Autozubehör,
Unterhaltung, Camping, Batterien, Uhren, Schmuck
(ausgenommen Batteriewechsel der Firma Marburger)
und Fotoservice.

*Ausgenommen vom Rabatt sind Tchibo-Artikel, Jochen Schweizer Geschenkboxen, Tanken, 10er Blöcke Waschstraße, Gutscheine und Guthabekarten (z. B. iTunes, GooglePlay ...), Bücher, Zeitschriften, preisgebundene Ware und aktuelle Werbeartikel aus dem Globus Faltblatt KW 24 (gültig vom 08. bis 13.06.2020), sowie alle gültigen Magazine Globus Spezial. Gültig nur auf vorrätige Artikel.

GLOBUS Handelshof St. Wendel GmbH & Co. KG
Betriebsstätte St. Wendel

Am Wirthembösch
66606 St. Wendel

Telefon: 06851 803-0
Telefax: 06851 803-107

Für Druckfehler keine Haftung.
Aktuelle Öffnungszeiten erfahren
Sie auf unserer Website.

info-sbww@globus.de
Internet: www.globus-st-wendel.de



www.globus.de

Wir sind seit 120 Jahren das besondere Möbelhaus



Premium-Service in Ihrer Nähe

Wir sind weiterhin Ihr zuverlässiger Partner für Qualitätsmöbel in allen Bereichen. Wohnmöbel, Polstermöbel, Schlafzimmer, Esszimmer aus unserer Ausstellung sofort lieferbar. Besuchen Sie auch unsere Küchenausstellung auf 2 Etagen.

Möbel- und Einrichtungshaus • Küchenstudio

PHILIPPI

Ottweiler • Martin-Luther-Straße 1-5-7 • ☎ (0 68 24) 21 53

Wir sind für Sie da!

**Unser kostenloser Lieferservice
bringt Ihnen die Bestellung
schnell nach Hause.**



Corona Schutz: preiswerte Gesichtsmasken und Desinfektionsmittel vorrätig.

• **Gratis Bonustaler für tolle Prämien**

IHRE GESUNDHEIT liegt uns am HERZEN!

Bleiben Sie gesund!



- Anzeige -

**Gutschein
20% Rabatt**

auf einen Artikel Ihrer Wahl.

Coupon gültig bis **30.06.2020**

Gilt nicht für Sonderangebote, preisgebundene und verschreibungspflichtige Medikamente!

Ihre Vor-Ort-Apotheken der Familie Scheffler

Bestellung gerne per Telefon oder Email:

Allerburg Apotheke, Namborn, Tel. 06857 - 9002979, info@allerburg-apotheke.de

Äskulap Apotheke, Hasborn, Tel. 06853 - 7170, aeskulap-apo-tholey@t-online.de

See Apotheke, Neunkirchen/Nahe, Tel. 06852 - 7707, seeapo@gmx.de

Primstal Apotheke, Primstal, Tel. 06875 - 688, primstal-apotheke@gmx.de

Hubertus Apotheke, Türkismühle, Tel. 06852 - 6365, info@hubertusapothekeambostalsee.de

Hallo SOMMER



☎ 039932 825201

Entdecken Sie

Mecklenburg Vorpommern

- Das Land der tausend Seen -



Foto: bootsurlaub.de

WWW.TRAUMURLAUB-SEE.DE

Gut informiert durch Ihr Amts- oder Mitteilungsblatt!

www.wittich.de