

Kartendarstellungen mit Überlagerung des Katasterbestandes können zu Fehlinterpretationen führen.
Die Lage der Grundstücksgrenze zur Örtlichkeit ist letztlich nur durch eine örtliche, amtliche Vermessung feststellbar.

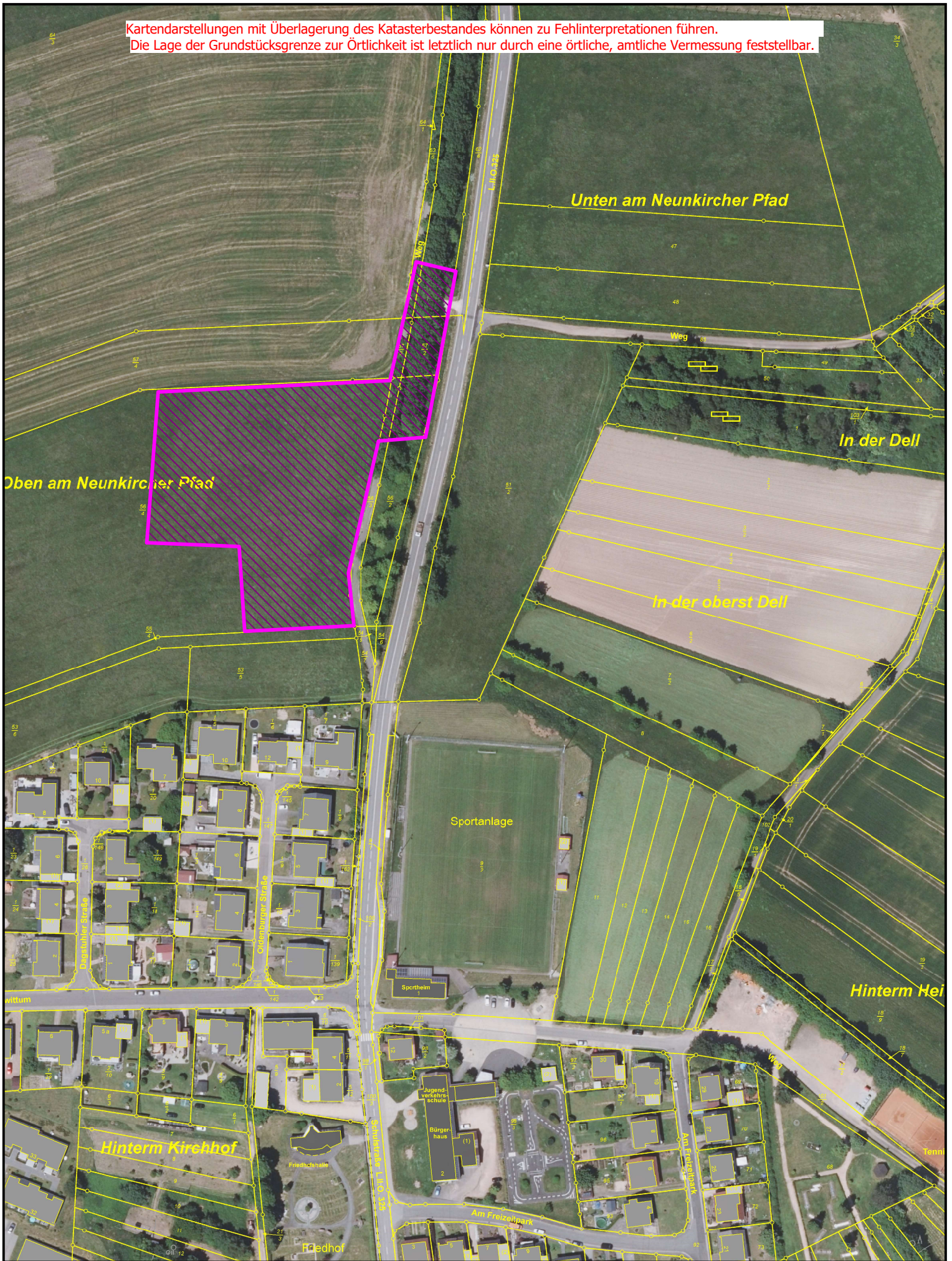

Gemarkung: Bosen(8100) Flur: 15
Datum: 09.01.2024
Maßstab: 1 : 2000



GEMEINDE
NOHFELDEN