

**Amtliches  
Bekanntmachungsblatt der  
Gemeinde Nohfelden**

# **N O H F E L D E R**

---

# **N A C H R I C H T E N**

**Nachrichtenblatt für die Gemeindebezirke**

Bosen-Eckelhausen, Eisen, Eiweiler, Gonnweiler, Mosberg-Richweiler,  
Neunkirchen, Nohfelden, Selbach, Sötern, Türkismühle, Walhausen, Wolfersweiler

Freitag, den 30. April 2021

Ausgabe 17/2021

51. Jahrgang



# Wichtige Rufnummern und Bereitschaftsdienst

## Notrufnummern

Notarzt, Rettungsdienst	112
Feuerwehr	112
Polizei-Notruf	110
Polizeiinspektion Nordsaarland	
Wadern	(06871) 9001-0
Polizeiposten Nohfelden-Türkismühle	(06852) 9090
Krankentransport	19222
Sozialer- und Behinderten-Fahrdienst	
DRK Kreisverband St. Wendel e.V.	(06851) 939680

## Krankenhäuser

DRK-Krankenhaus Birkenfeld	(06782) 180
Marienkrankenhaus St. Wendel	(06851) 5901
St.-Josef-Krankenhaus Hermeskeil	(06503) 810
Uniklinik Homburg	(06841) 160
Gift-Notruf	(06131) 19240

Bei Problemen mit Hornissen, Hummeln, Wildbienen und Wespen wenden Sie sich bitte an das Landesamt für Umwelt- und Arbeitsschutz (LUA), Tel. 0681 8500-0, oder den NABU Saarland e.V., (06881) 93619-0.

**Notruf und Beratung für vergewaltigte und missbrauchte Frauen und Mädchen** (0681) 36767  
**NELE – Beratung gegen sexuelle Ausbeutung von Mädchen** (0681) 32043 und 32058

## Ärztlicher Bereitschaftsdienst (inkl. Kinderärzte/Augenärzte/HNO-Ärzte)

Sie erreichen den **ärztlichen Bereitschaftsdienst** der Kassenärztlichen Vereinigung kostenlos unter der bundesweit einheitlichen Rufnummer **116117**.

**Zusätzlich sind unsere Bereitschaftsdienstpraxen für Sie geöffnet: Von Samstag, 8.00 Uhr bis Montag, 8.00 Uhr, an Feiertagen (inkl. Heiligabend/Silvester), am Rosenmontag sowie an Brückentagen**

**Ärztliche Bereitschaftsdienstpraxis St. Wendel**

Im Marienkrankenhaus St. Wendel

Am Hirschberg 1, 66606 St. Wendel

**Ärztliche Bereitschaftsdienstpraxis Losheim**

In der Marienhausklinik St. Josef

Krankenhausstr. 21, 66679 Losheim am See

**Kinderärztliche Bereitschaftsdienstpraxis St. Wendel**

In der Marienhausklinik St. Josef Kohlhof

Klinikweg 1-5, 66539 Neunkirchen

**Bei Lebensgefahr: Notarzt über Notruf 112**

## Apotheken-Notdienstbereitschaft

für den Dienstbereitschaftsbezirk Nord-Saarland übernimmt

**am 01.05.2021**

Neue Apotheke, St. Wendel, St. Annen-Str. 12, Tel. 06851/8023935

**am 02.05.2021**

See-Apotheke, Nohfelden-Neunkirchen, Nahestr. 55, Tel. 06852/7707

**am 03.05.2021**

Annen-Apotheke, St. Wendel, St. Annen-Str. 10, Tel. 06851/800010

**am 04.05.2021**

Hubertus-Apotheke, Nohfelden-Türkismühle, Saarbrücker Str. 47, Tel. 06852/6365

**am 05.05.2021**

Hochwald-Apotheke, Nonnweiler-Otzenhausen, Am Hammberg 3, Tel. 06873/240

**am 06.05.2021**

Neue Apotheke, Wadern, Kräwigstr. 2-6, Tel. 06871/3081

**am 07.05.2021**

Glocken-Apotheke, Namborn, Hauptstr. 8, Tel. 06854/8996

## Zahnärztlicher Notdienst

Nur für dringende Fälle und nach vorheriger telefonischer Vereinbarung  
**01./02.05.2021**

**Dr. Cornelia Häfner, Oberthal, Tel. 06854/226**

## Tierärztlicher Notdienst

**Tierklinik Birkenfeld, Tel. 06782/109090**

**Tierklinik Elversberg, Tel. 06821/179494**

## Datenschutz geht uns alle an...

Die DSGVO unterscheidet nicht zwischen öffentlich und nichtöffentlich. Somit gelten grundsätzlich sämtliche Vorschriften der DSGVO auch für Vereine. Diskutieren Sie mit uns über dieses Thema!

**blog.wittich.de**

### Herausgeber:

Der Bürgermeister der Gemeinde Nohfelden  
 66625 Nohfelden, An der Burg

### Druck:

Druckhaus WITTICH KG

### Verlag:

LINUS WITTICH Medien KG

### Anschrift:

54343 Föhren, Europa-Allee 2 (Industriepark Region Trier, IRT)

### Verantwortlich:

**amtlicher und redaktioneller Teil:**

Der Bürgermeister der Gemeinde Nohfelden  
 Andreas Veit

### Anzeigen:

Melina Franklin, Produktionsleiterin

**Reklamationen Vertrieb:** Tel. 06502 9147-0, E-Mail: vertrieb@wittich-foehren.de

Für Anzeigenveröffentlichungen und Fremdbeilagen gelten unsere Allgemeinen Geschäftsbedingungen und die zur Zeit gültige Anzeigenpreisliste. Für Textveröffentlichungen gelten unsere Allgemeinen Geschäftsbedingungen. Namentlich gekennzeichnete Artikel geben nicht unbedingt die Meinung der Redaktion wieder. Bei Nichtlieferung ohne Verschulden des Verlages oder infolge höherer Gewalt, Unruhen, Störung des Arbeitsfriedens, bestehen keine Ansprüche gegen den Verlag.

## Impressum

**Erscheinungsweise:** wöchentlich

**Zustellung:** Kostenlose Zustellung an alle Haushalte, Einzelbezug über den Verlag





# Beratungsstellen und Gemeindeeinrichtungen

## Öffnungszeiten der Gemeindeverwaltung - Rathaus geschlossen

(Terminvereinbarungen im Bedarfsfall möglich)

Seit Mittwoch, 16.12.2020, ist das Rathaus bis auf Weiteres für den Publikumsverkehr geschlossen. Die Bevölkerung wird gebeten alle erforderlichen Erledigungen telefonisch unter **06852/885-0** vorzunehmen. Soweit ein persönliches Erscheinen im Rathaus notwendig ist, kann dies nach vorhergehender Terminvereinbarung erfolgen.

## Öffnungszeiten der Grüngut-sammelstelle der Gemeinde

### Mittwochs:

Samstags: von März bis Ende November 11 - 16 Uhr  
Mittwochs: von April bis September 15 - 19 Uhr  
**im März und Oktober nur bis 18 Uhr**  
**im November mittwochs geschlossen**

## Öffnungszeiten des Wertstoffzentrums

St. Wendeler Straße 85, Nohfelden-Wolfersweiler  
Telefon (06852) 8090508

Montag, Dienstag, Mittwoch  
und Freitag: von 09:00 Uhr bis 16:00 Uhr,  
Donnerstag: (Sommer) 11:00 Uhr bis 18:30 Uhr  
(Nov. - März) 9:00 Uhr bis 16:00 Uhr  
und Samstag: von 08:00 Uhr bis 15:00 Uhr  
steht die Anlage für Anlieferungen zur Verfügung.  
Annahmeschluss jeweils 15 Minuten vor Schließung.

## Beratungsstellen für Kinder, Jugendliche und Familien

### Nohfelder Kindertagespflege

Ansprechpartnerin: Frau Britta Groß  
Landkreis St. Wendel  
Telefon (06851) 8015133

**Auch in den schwierigen „Corona-Zeiten“ sind wir  
selbstverständlich für Sie erreichbar**

### Familienberatungszentrum

Trierer Straße 18, 66625 Nohfelden-Türkismühle  
Telefon (06852) 8090080; Fax (06852) 991598  
E-Mail: FBZ-nohfelden@swipp.eu  
Ansprechpartnerin: Katrin Strasser

### Jugendbüro der Gemeinde

Ansprechpartnerin: Sophie Wagner  
An der Burg, 66625 Nohfelden  
Telefon (06852-809303)  
Mobil 0175-7276273  
E-Mail: s.wagner@ideeon.info

### Deutscher Kinderschutzbund

Landesverband Saarland e.V.  
Projekt UFER St. Wendel  
Werschweilerstraße 40, 66606 St. Wendel  
Ansprechpartnerin: Frau Christin Keller  
Mobiltelefon 0175 7153140  
E-Mail: dksb-christinkeller@gmx.de

## Frühe Hilfen im Landkreis St. Wendel

Beratung und Unterstützung in der Schwangerschaft  
und nach der Geburt

Ansprechpartner: Frau Sarah Bourgett und  
Frau Dr. Schönenberger-Mai

Telefon: 06851-801 5319 oder 06851-801 5307

Mail: fruehehilfen@lkwnd.de

## Beratungsstellen für Senioren und Pflegebedürftige

### Seniorensicherheitsberatung

Ansprechpartner: Herr Dietmar Böhmer  
Rathaus, An der Burg, 66625 Nohfelden  
Privat: Auf der Ritzwies 7, 66625 Nohfelden-Walhausen  
Telefon (06852) 1415, E-Mail: r.d.boehmer@t-online.de  
**oder**

Ansprechpartner: Herr Norbert Lesch  
Privat: Ernst-Heinz-Straße 13  
66625 Nohfelden-Wolfersweiler  
Telefon (06852) 7578, E-Mail: norbert.lesch@gmx.net

### Pflegestützpunkt im Landkreis St. Wendel

Mommstraße 27, 66606 St. Wendel  
Telefon (06851) 8015251  
E-Mail: j.lermen@psp-saar.net

### Rentenberatung in der Gemeinde Nohfelden

Ansprechpartner: Frau Christine Sander, Tel. (06875)  
93 73 37 und Herr Winfried Werle, Privat: Jakob-Künt-  
zer-Straße 2, 66625 Nohfelden-Wolfersweiler  
Telefon (06852) 9031632

### Treffen der Selbsthilfegruppe Ilco

Ilco ist eine Gruppe für Menschen mit künstlicher  
Harnableitung und Darmausgang. Wir treffen uns an  
jedem 1. Dienstag im Monat im Casino der Elisabe-  
thenstiftung in Birkenfeld.

Ansprechpartner: Carla Wagner Telefon (06855) 1050  
oder Adolf Bender Telefon (06788) 829

## Beauftragte für die Belange von Menschen mit Behinderungen

Ansprechpartnerin: Frau Sigrid Laubenthal  
Telefon dienstlich (06851) 908233 *Anrufbeantworter*  
Telefon privat (06852) 991865  
E-Mail: sigrid.laubenthal@web.de  
Rathaus (06852) 885109 [Herr Backes]



### Öffnungszeiten der Corona-Testzentren in der Gemeinde Nohfelden

Das kommunale Testzentrum in der Köhlerhalle Walhausen (Brunnenstraße 18a) ist wie folgt geöffnet:

**Montag bis Freitag 08 - 11 Uhr und von 14 - 18 Uhr**

**Samstag 09 - 12 Uhr**

Eine Anmeldung zur Durchführung der Testung ist nicht erforderlich. Die letzten Tests erfolgen jeweils 15 Minuten vor der Mittagspause bzw. der Schließung am Abend.

Des Weiteren ist ein privates Testzentrum am Bostalsee auf dem Parkplatz P1 nahe der Seeverwaltung in Betrieb.

Infos und erforderliche Terminbuchung erfolgen über folgende Seite: [www.testzentrum-saar.de](http://www.testzentrum-saar.de)

Dieses ist von Montag bis Freitag 12 - 18 Uhr und Samstag von 10 - 14 Uhr geöffnet. Eine telefonische Terminbuchung ist über das Bürgerbüro im Rathaus zu den Dienstzeiten unter der Nummer 06852-885112 möglich.

Eine Übersicht über weitere Testzentren finden Sie auf der Seite des Landkreis St. Wendel:

[www.landkreis-st-wendel.de](http://www.landkreis-st-wendel.de)

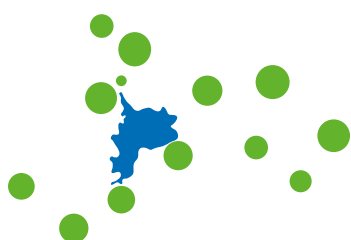

## Der Bürgermeister informiert

### Kommunales Testzentrum in Walhausen am 01. Mai geöffnet

Das kommunale Testzentrum in der Köhlerhalle in Walhausen ist am Samstag 01. Mai wie an regulären Samstagen von 09 bis 12 Uhr geöffnet. Eine Anmeldung zur Durchführung der Testung ist nicht erforderlich. Die letzten Tests erfolgen jeweils 15 Minuten vor Schließung. Wer vom Testangebot Gebrauch machen möchte, muss ein Legitimationsdokument wie z.B. einen Personalausweis, Reisepass, Führerschein oder eine Versicherungskarte vorweisen. Nach Abnahme des Tests liegt das Ergebnis nach etwa 15 Minuten vor. Bei einem negativen Ergebnis wird der betroffenen Person eine Bescheinigung ausgestellt. Sollte der Test positiv ausfallen, wird sofort an Ort und Stelle ein PCR-Test vorgenommen und ins Labor geschickt. In diesem Fall muss die betroffene Person sich unverzüglich in Quarantäne begeben und wird über alles Weitere vom Gesundheitsamt informiert.

Das private Testzentrum am Bostalsee ist am 01. Mai geschlossen, für diesen Tag können daher keine Termine gebucht werden.

### Bauarbeiten am Bahnradweg St. Wendeler Land schreiten voran

Die Bauarbeiten am Bahnradweg St. Wendeler Land schreiten in den letzten Tagen merklich voran. Vor allem im Buchwald zwischen Nohfelden und dem Bahnhof Türkismühle hat sich einiges getan. So wurde der Abschnitt asphaltiert und aktuell werden die Bankette hergerichtet. Da vom SaarForst Landesbetrieb gewünscht wurde, dass der Weg auch für die Abfuhr von Holztransporten geeignet sein soll, ist der Weg in diesem Bereich breiter und stärker ausgebaut als es beim restlichen Bahnradweg der Fall ist. Sobald die Arbeiten in Kürze abgeschlossen sind kann der Weg wieder freigegeben werden und die Umleitung des Nahe-Radweg sowie des Saarland-Radweg entfällt.



Herrichtung der Bankette am Bahnradweg St. Wendeler Land / Fotos: Gemeinde Nohfelden

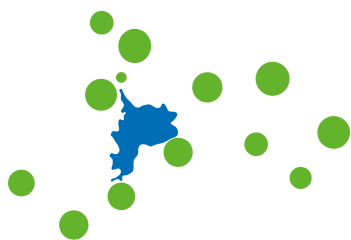

# Der Bürgermeister informiert

## Radrundweg um den Nationalpark Hunsrück-Hochwald offiziell eröffnet

Über sieben Kommunen, drei Landkreise und zwei Bundesländer erstreckt sich der Nationalpark Hunsrück-Hochwald. Seit kurzem sind diese durch einen Radweg mit einheitlichem Beschilderungssystem verbunden und ausgeschildert, welcher als neues touristisches Highlight die Nationalparkregion sowie Bike-Region Hunsrück-Nahe voranbringt. Nach mehreren Jahren der Planung, Förderantragstellung und Abstimmungen unter den zahlreichen Beteiligten, ist die Nationalpark-Radroute seit dem 24. April 2021 offiziell eröffnet.

Die Nationalpark-Radroute ist ein wichtiger Schritt um den Nationalpark Hunsrück-Hochwald sowohl für Einheimische als auch für Gäste erlebbar zu machen. Er verbindet unsere Gemeinde mit den anderen Kommunen und lässt uns als Nationalparkregion wieder ein Stück weiter zusammenwachsen.

Rechtzeitig zur Saisoneroöffnung kann also mit der knapp 90 km langen, als Rundroute angelegte Nationalpark-Radroute die landschaftlich attraktive Region um das Großschutzgebiet aus allen Ecken der Nationalparkregion aus erkundet werden. Durch die insgesamt zehn vom Nationalparkamt ausgeschilderten Querungsmöglichkeiten (rote Schilder) kann die Route nach Belieben abgekürzt werden. So bietet sich der durchgängig beschilderte Radweg sowohl für eine Ganztagesetappe als auch für kürzere Ausflüge an. Insgesamt wird aufgrund der unterschiedlichen Wegebeschaffenheit ein geländegängiges Fahrrad oder E-Bike empfohlen.

Gefördert wird das Projekt zur Beschilderung der Nationalpark-Radroute aus Mitteln des Saarlandes durch den LfS sowie auf Seiten von Rheinland-Pfalz durch das dortige Wirtschaftsministerium. Sofern es die Pandemielage in der zweiten Jahreshälfte zulässt, soll eine öffentliche Eröffnungsveranstaltung nachgeholt werden.

Weitere Informationen zur Radroute finden Sie unter [www.nationalpark-radroute.de](http://www.nationalpark-radroute.de)

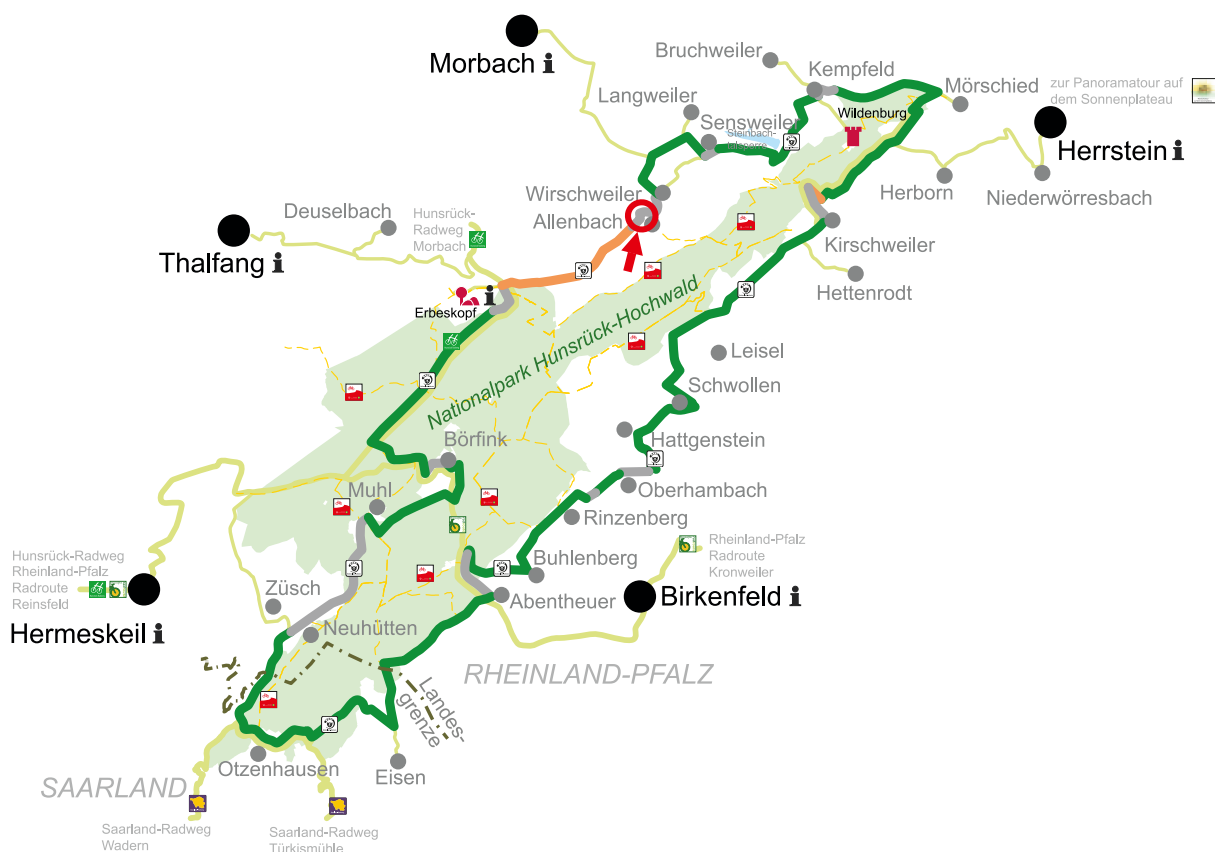

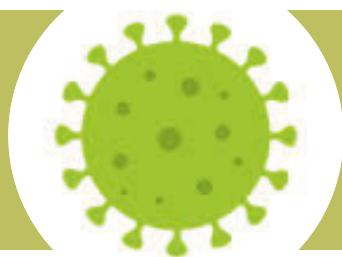

# Corona-Schutzimpfung

Liebe Mitbürgerinnen und Mitbürger,

wir Hausärzte der Gemeinde Nohfelden wollen Sie heute erneut über die Impfungen in den Arztpraxen der Gemeinde informieren. In der letzten Woche wurden von uns erstmalig Impfungen mit dem Impfstoff von AstraZeneca durchgeführt. Aufgrund der Berichterstattung über Nebenwirkungen und den sprunghaften Wechsel bezüglich der Altersfreigabe für zunächst ausschließlich unter 65-Jährige, danach für alle und schlussendlich nun ausschließlich für über 60-Jährige besteht dem Impfstoff gegenüber eine große Verunsicherung.

Die gefürchtete, aber sehr seltene Nebenwirkung der Hirnvenenthrombose tritt aufgrund einer Immunreaktion auf. Vorerkrankungen, wie zum Beispiel Thrombosen, Herzinfarkte, Schlaganfälle oder Gerinnungsstörungen, stehen hiermit nicht im Zusammenhang und erhöhen auch nicht das Risiko des Auftretens. Die bislang wenigen Fälle traten nahezu ausschließlich bei unter 60-Jährigen auf. Da für über 60-Jährige das Risiko für einen schweren, potentiell tödlichen Verlauf einer Covid-19-Infektion deutlich ansteigt, entschloss sich die ständige Impfkommission den Impfstoff für über 60-Jährige zu empfehlen.

Ein weiterer Punkt, der zu einer Skepsis gegenüber dem Impfstoff in der Bevölkerung führt, ist die scheinbar schlechtere Wirksamkeit dieses. Hierfür werden als Beweis stets die publizierten Daten der Reduktion einer Infektion herangeführt. Aus den Zulassungsstudien ergab sich für die mRNA-Impfstoffe (Biontech/Moderna) eine Reduktion der Wahrscheinlichkeit für eine Infektion mit Covid-19 von 90-95%, bei dem Vektor-Impfstoff von AstraZeneca von „nur“ bis zu 80%. Jedoch beziehen sich diese Daten auf alle Verlaufsformen, das heißt vor allem auf milde Verläufe. Der Schutz vor schweren Verläufen durch den Impfstoff von AstraZeneca liegt jedoch knapp bei 100%.

Interessanterweise zeigt bereits eine Studie aus Schottland, bei der knapp 1,2 Mio. Geimpfte untersucht wurden, wobei die unter 60-Jährigen zu über 80% mit dem Impfstoff von Biontech geimpft wurden und die Hochrisikogruppe der über 80-Jährigen zu über 80% mit AstraZeneca geimpft wurden, dass 4 Wochen nach der 1. Impfung mit dem Impfstoff von Biontech das Risiko einer Covid-19-Erkrankung, die im Krankenhaus behandelt werden musste, um 85% reduziert wurde und bei den mit AstraZeneca geimpften Personen sogar um 94% reduziert wurde.

Die aktuelle Rechtslage in Deutschland besagt, dass es aktuell keine Wahlmöglichkeit zwischen den einzelnen Impfstoffen gibt. Ein abgelehntes Impfangebot bringt als Konsequenz die Rückstufung in der Priorisierung mit sich. Um dies zu vermeiden, **bitten wir** Hausärzte der Gemeinde Nohfelden **alle unsere über 60-jährigen Patienten, die sich mit AstraZeneca impfen lassen wollen, sich aktiv bei uns zu melden.** In Anbetracht der für die nächsten Wochen angekündigten Lieferungen der einzelnen Impfstoffe, können wir diesen Patienten sicherlich ein zeitnahes Impfangebot machen.

Als weiteren Hinweis wollen wir Sie auch noch darauf aufmerksam machen, dass nach aktuellem Stand ab 10. Mai erstmals der Impfstoff von Johnson & Johnson die Praxen erreichen wird. Dieser Impfstoff ist der bisher einzige in Europa zugelassene Impfstoff, der nur einmalig gegeben werden muss.

Ihre Hausärzte der Gemeinde Nohfelden



G E M E I N D E  
**NOHFELDEN**

## Amtliche Bekanntmachungen

Telefon: 06852/885-0

Fax: 06852/885-125

E-Mail: [info@nohfelden.de](mailto:info@nohfelden.de)

Internet: [www.nohfelden.de](http://www.nohfelden.de)

Veröffentlichungen für Amtsblatt an E-Mail: [amtsblatt@nohfelden.de](mailto:amtsblatt@nohfelden.de)



G E M E I N D E  
**NOHFELDEN**

### Stellenausschreibung

Wir suchen für unsere Kindertagesstätten zum nächst möglichen Zeitpunkt

#### **staatlich anerkannte Erzieher/innen m/w/d.**

Bei den zu vergebenden Stellen handelt es sich um mehrere, zunächst auf 1 Jahr befristete, Anstellungen in Vollzeit oder Teilzeit. Bei entsprechender Eignung ist eine unbefristete Übernahme vorgesehen. Wenn Sie bereits erste Praktika-/Berufserfahrungen mit Kindern in einer Kindertagesstätte gesammelt haben, freuen wir uns auf Ihre Bewerbung.

Die Vergütung erfolgt nach Entgeltgruppe S 8a TVöD und den üblichen Leistungen des öffentlichen Dienstes.

Schwerbehinderte Bewerber/innen werden bei gleicher Eignung bevorzugt berücksichtigt.

Für Rückfragen steht das Personalamt, Tel. (06852) 885-206, zur Verfügung.

Bitte richten Sie Ihre aussagefähigen Bewerbungsunterlagen bis zum 14.05.2021 an die Gemeinde Nohfelden, An der Burg, 66625 Nohfelden, oder gerne per E-Mail an: [peter.rosenau@nohfelden.de](mailto:peter.rosenau@nohfelden.de).

Wir bitten um Zusendung von Kopien, da die Bewerbungsunterlagen nicht zurückgesandt werden.

Im Rahmen des Bewerbungsverfahrens werden wir Ihre personenbezogenen Daten erheben, verarbeiten und nutzen. Die Gemeinde Nohfelden wird diese Daten nicht an Dritte weitergeben und die Regelungen der Datenschutzbestimmungen einhalten.

Andreas Veit  
Bürgermeister

# Amtliche Bekanntmachungen



G E M E I N D E  
NOHFELDEN

Telefon: 06852/885-0

Fax: 06852/885-125

E-Mail: info@nohfelden.de

Internet: www.nohfelden.de

Veröffentlichungen für Amtsblatt an E-Mail: amtsblatt@nohfelden.de

## Bekanntmachung

### Bildung von Wahlvorständen

Für die Wahl zum 20. Deutschen Bundestag am **26. September 2021** wird das Wahlgebiet der Gemeinde Nohfelden für die Stimmabgabe in 13 allgemeine Wahlbezirke und 3 Briefwahlbezirke aufgeteilt.

Für die Vorbereitung und Durchführung der Wahlen ist für jeden Wahlbezirk gem. §§ 8 Abs. 1 und 9 Abs. 2 Bundeswahlgesetz (BWG) in Verbindung mit §§ 6 und 7 Bundeswahlordnung (BWO) ein Wahlvorstand zu berufen. Die Wahlvorstände bestehen aus dem Wahlvorsteher als Vorsitzendem, seinem Stellvertreter und weiteren drei bis sieben Beisitzern. Bei der Berufung der Beisitzer sind die in dem jeweiligen Bezirk vertretenen Parteien nach Möglichkeit zu berücksichtigen.

**Damit die Mitglieder der Wahlvorstände der einzelnen Wahlbezirke rechtzeitig berufen werden können, fordere ich hiermit sämtliche in der Gemeinde vertretenen Parteien und Wählergruppen, aber auch interessierte Bürgerinnen und Bürger auf, Vorschläge für die Bildung der Wahlvorstände bis spätestens 07. Mai 2021 bei der Gemeinde Nohfelden einzureichen.**

Die Beisitzerinnen und Beisitzer sollen möglichst aus den Wahlberechtigten der Gemeinde und nach Möglichkeit aus den Wahlberechtigten des Wahlbezirks berufen werden.

Niemand darf in mehr als einem Wahlorgan Mitglied sein. Wahlbewerberinnen und Wahlbewerber, Vertrauenspersonen für Wahlvorschläge und stellvertretende Vertrauenspersonen dürfen nicht zu Mitgliedern eines Wahlorgans bestellt werden.

Nohfelden, 16.04.2021

Andreas Veit  
Bürgermeister

## Pflegestützpunkt im Landkreis St. Wendel

**Der Pflegestützpunkt im Landkreis St. Wendel bietet Sprechstunden in der Gemeinde Nohfelden an.**

Der Pflegestützpunkt bietet jeweils am ersten Dienstag des Monats von 13:30 Uhr bis 15:30 Uhr im Rathaus in Nohfelden eine Sprechstunde an. Damit die Hygieneregeln eingehalten werden können, ist die persönliche Beratung **nur nach telefonischer Terminvereinbarung** möglich. Besucherinnen und Besucher, die Anzeichen von Erkältungssymptomen wie Fieber, Halsschmerzen, Husten etc. aufweisen, dürfen den Beratungsraum in der Gemeinde nicht betreten und werden um sofortige telefonische Kontaktaufnahme mit ihrem Hausarzt gebeten.

Der Pflegestützpunkt im Landkreis St. Wendel bietet kostenlose, vertrauliche und trägerneutrale Beratung und Hilfe rund um das Thema Pflege an.

Um eine Anmeldung unter der Telefon- Nr. 06851/ 801 5255 wird gebeten.

Erreichbarkeit des Pflegestützpunktes:

Tel: 06851/801-5255

E-Mail: j.lermen@psp-saar.net

Anschrift: Mommstr. 27, 66606 St. Wendel

## Wir gratulieren

### Ehrentafel des Alters

Wir gratulieren

zum

#### Nohfelden

02.05.	Wolter, Harald	76. Geburtstag
08.05.	Goers, Ursula	88. Geburtstag
08.05.	Jost, Herbert	81. Geburtstag
08.05.	Kovermann, Hans-Josef	78. Geburtstag

#### Bosen

08.05.	Schweig, Helma	86. Geburtstag
--------	----------------	----------------

#### Eiweiler

04.05.	Ludwig, Pauline	82. Geburtstag
--------	-----------------	----------------

#### Mosberg-Richweiler

04.05.	Crummenauer, Sonja	78. Geburtstag
--------	--------------------	----------------

#### Neunkirchen/Nahe

04.05.	Galand, Claude	74. Geburtstag
04.05.	Parre, Wolf-Dietrich	74. Geburtstag

#### Selbach

06.05.	Müller, Manfred	71. Geburtstag
--------	-----------------	----------------

#### Sötern

02.05.	Barth, Gerhard	86. Geburtstag
07.05.	Walter, Brigitte	86. Geburtstag

#### Türkismühle

05.05.	Peiffer, Günter	83. Geburtstag
--------	-----------------	----------------

#### Walhausen

03.05.	Fries, Egon	83. Geburtstag
--------	-------------	----------------

#### Wolfsweiler

08.05.	Collet, Ingrid	77. Geburtstag
--------	----------------	----------------

**Wir wünschen unseren Jubilaren für die weiteren Lebensjahre Gesundheit, Glück und Wohlergehen.**

## Mitteilungen der Ortsvorsteher

### Bosen - Eckelhausen

#### Sitzung des Orsrates

Die nächste Sitzung des Orsrates von Bosen-Eckelhausen findet **am 5.5.2021** im Feuerwehrgerätehaus Eckelhausen statt. Die Sitzung ist nicht öffentlich.

Tagesordnung: **-nicht öffentlich-**

1. Annahme der Niederschrift der Ortsratssitzung vom 18.02.2021

2. Grundstücksangelegenheiten

3. Anfragen und Mitteilungen

Die Sitzung findet unter Beachtung der dann gültigen Pandemieregeln statt.

Armin Loos, Ortsvorsteher

### Eisen

#### Urlaub des Ortsvorstehers

In der Zeit vom 30. April bis 16. Mai habe ich Urlaub.

Die Vertretung übernimmt die stellv. Ortsvorsteherin Lieselotte Luther.

Sie ist erreichbar unter der Tel.: 92987

Lorig, Ortsvorsteher

### Eiweiler

#### Sitzung des Orsrates

Am Freitag, **dem 07. Mai 2021, findet um 18:30 Uhr** eine öffentliche / nicht-öffentliche Sitzung **im Dorfgemeinschaftshaus in Eiweiler** statt. Die derzeitigen Hygienebestimmungen sind einzuhalten.

##### Öffentlicher Teil

Top 1:	Eröffnung und Begrüßung
Top 2:	Annahme der Tagesordnung
Top 3:	Annahme der Niederschrift Nr.1 vom 15.02.2021
Top 4:	Bürgeranfragen
Top 5:	Information Ausweisung neuer Wohnbauflächen
Top 6:	Anfragen und Mitteilungen im öffentlichen Teil

##### Nicht- Öffentlicher Teil

Top 1:	Grundstücksangelegenheit
Top 2:	Anfragen und Mitteilungen im nicht-öffentlichen Teil

Sandra Jung, Ortsvorsteherin

### Gonnesweiler

#### Friedhof Bauarbeiten

Zurzeit finden auf unserem Friedhof umfangreiche Bauarbeiten statt. Der untere Teil der Mitteltreppe wird erneuert. Die Treppe musste gänzlich abgetragen werden und wird nun mit Blockstufen wieder aufgebaut. Erneuert wird auch die Stützmauer an der Treppe auf der linken Seite zur Friedhofshalle. L-förmige Betonelemente werden an Stelle der Stützmauer eingesetzt und übernehmen in Zukunft die Hangsicherung. Während der Bauarbeiten bitte ich um besondere Aufmerksamkeit und Vorsicht.

Ihr Mathias Lunig, Ortsvorsteher



## Fußgängerbrücke über den Bosbach

**Zwischenstand.** Die Arbeiten können fortgesetzt werden. Die schadhafte Teile werden ausgetauscht. Der Rost wird entfernt. Die ganze Brückenkonstruktion erhält einen neuen Schutzanstrich bevor der Bodenbelag befestigt wird.

Ihr Mathias Lunig, Ortsvorsteher

## Mosberg - Richweiler

### Pfingstkirmes - WhatsApp Kirmes

Auch dieses Jahr werden wir nicht wie gewohnt unsere **Pfingstkirmes** feiern können. Ähnlich wie 2020 hat sich der Kirmesausschuß ein Programm überlegt, wie wir unsere Kirmes dennoch etwas feiern können. Coronakonform, Zuhause, jeder für sich und doch gemeinsam über WhatsApp.

Zum Programm folgen hier bald mehr Informationen. Lasst euch überraschen.

Für **Sonntagmittag, 23.05.** ist ein Mittagessen geplant. Wir bieten traditionell „**Gefülde mit Specksoße und Sauerkraut**“ zum Preis von **8,- €** je Portion an. Abholung ist ab 12:00 Uhr an unserer Drive-In Ausgabe vor dem DGH. Bitte um **Anmeldung** bis Montag, 17.05. bei Olli Klein (0176-32695467) oder Dietmar Luther (06857-6086).

Oliver Klein (Stv. Ortsvorsteher)

## Selbach

### Ortsratssitzung

**am Mittwoch, dem 5. Mai 2021**

Die nächste Ortsratssitzung findet am **Mittwoch, dem 05.05.2021 um 20:00 Uhr** im DGH statt.

Interessierte Mitbürger sind, unter Beachtung der geltenden Corona-Regelungen, herzlich eingeladen.

#### Tagesordnung

1. Eröffnung und Begrüßung
  2. Regularien
  3. Bauvoranfrage Blumenstraße
  4. Rückmeldung der Vereine bezügl. Spendenmitteln
  5. Stand „DorfFunk-App“
  6. Anträge und Infos
  7. Verschiedenes
- Arnold Becker

## Sötern

### Ergebnisse Ortsratssitzung

#### Corona-Vereinsunterstützung:

Der Ortsrat hat in seiner Sitzung diese Woche beschlossen, Vereine, die wegen der Corona-Pandemie auf Einnahmen verzichten müssen und dennoch laufende Ausgaben zu bestreiten haben, zu bezuschussen. Dafür wurden dem Ort durch Beschluss des Gemeinderates 1.203 Euro (entspricht Einwohneranzahl) zugeteilt. Diese wurden wie folgt verteilt:

MGV:	750 Euro
Sportverein:	300 Euro
AGSV:	103 Euro
Theaterverein:	50 Euro

#### Zuschuss Jugendarbeit:

Durch die Auflösung des „Gewerbevereins Nohfelden“ wurden weitere 2.297 Euro zweckgebunden für die Jugendarbeit im Ort zur Verfügung gestellt, die der Ortsrat wie folgt verteilt hat:

Jugendclub:	950 Euro
Sportverein:	300 Euro + 98 Euro für die Abteilung Kinderturnen
Jugendfeuerwehr:	200 Euro

Für 749 Euro wird eine neue Schaukel (Nestschaukel) für den Spielplatz an der Mehrzweckhalle angeschafft.

#### Versetzung des Ortsschildes:

Im Zuge der Bauarbeiten für den neuen Radweg wird das Ortseingangsschild ca. 100 m in Richtung Türkismühle versetzt. Damit soll für die Radfahrer im Bereich des ehemaligen Bahnübergangs das Überqueren der Straße sicherer werden. Ich darf bereits jetzt darauf hinweisen, dass es auch Geschwindigkeitsmessungen in diesem Bereich geben wird.

Thomas Georgi, Ortsvorsteher

## Gratulation zu Jubiläen

Aus Datenschutzgründen erhalten die Ortsvorsteher leider keine Listen von Geburtstags- und Ehejubilaren mehr von der Verwaltung. Ausgenommen sind nur wenige Jubiläen, die nur noch mit ausdrücklichem Wunsch der Personen im Amtsblatt veröffentlicht werden. Insofern bitte ich zu entschuldigen und um Verständnis, wenn zukünftig von Seiten des Ortsvorstehers und Ortsrates nicht mehr gratuliert werden kann, auch wenn ich das natürlich zukünftig sehr gerne weiterhin machen würde. Leider ist dies aber mit dem allgegenwärtigen Datenschutz nicht vereinbar und wie so oft bleibt das menschliche Miteinander bei solchen zweifelhaften Regelungen auf der Strecke.

Thomas Georgi, Ortsvorsteher



### Fairer Handel in Nohfelden

Wir freuen uns im Rahmen der Fairtradetown Kampagne zwei neue Akteure gefunden zu haben. Im Buchwaldkiosk in Nohfelden und in der Kerzenbildnerie Kerzenschein in Selbach wird jetzt eine kleine Auswahl an fair gehandelten Produkten angeboten.

Weitere Akteure aus Gastronomie, Handel, Vereinen und den Kirchengemeinden sind herzlich willkommen sich an der Aktion zu beteiligen!

Produkte aus fairem Handel stehen für bessere Arbeitsbedingungen der Bauernfamilien und für mehr Umweltschutz, sowie gegen Kinderarbeit und Diskriminierung.



Eine kleine Schokolade aus fairem Handel gibt es zurzeit beim Besuch des Einwohnermeldeamtes und im Corona Testzentrum in Walhausen.

## Das Familienberatungszentrum Nohfelden informiert

Das Familienberatungszentrum ist eine **Anlaufstelle für Kinder und Jugendliche**, die sich bei Problemen und Sorgen mit den Eltern, in der Clique oder in der Schule melden können. Ebenso können **Eltern** bei Schwierigkeiten, Sorgen und Verunsicherungen in der Erziehung bei den Mitarbeiter/innen des FBZ um Rat fragen. Des Weiteren finden **Lehrer/innen, Erzieher/innen, Großeltern und Ehrenamtliche** aus Vereinen, die Kinder- und Jugendarbeit anbieten, Unterstützung und Beratung. Diese Personengruppen haben die Möglichkeit, **ohne längere Wartezeiten kostenlos eine Beratung in Anspruch zu nehmen, die stets vertraulich behandelt wird.**

Das Team des FBZ Nohfelden besteht aus der zuständigen Jugendamtsmitarbeiterin Frau Haab, sowie Mitarbeiter/innen des freien Trägers idee.on gGmbH und SwlpP, die ambulante Jugendhilfemaßnahmen durchführen. Bei Beratungswunsch wenden Sie sich bitte an:

#### Familienberatungszentrum Nohfelden

**Trierer Straße 18, 66625 Türkismühle, Tel.: 06852-8090080**

Email: fbz-nohfelden@swipp.eu

Katrin Haab, zuständige Mitarbeiterin des Allgemeinen Sozialen Dienstes des Kreisjugendamtes St. Wendel

Tel.: 06851 - 801 5115; Email: k.haab@lkwnd.de

Werde Bürgerreporter: [meinwittich.de](https://meinwittich.de)

## Schulnachrichten

### Grundschule der Gemeinde Nohfelden

#### Welttagsbuch

#### „Ich schenk dir eine Geschichte“ für Klasse 4

Am 23. April 2021 ist UNESCO-Welttag des Buches. Aus diesem Anlass wird deutschlandweit von Buchhandlungen, Verlagen, Bibliotheken, Schulen immer wieder aufs Neue das Medium Buch herausgestellt und damit die Freude am Lesen gefördert.

Wie auch in den Jahren zuvor verschenken Buchhandlungen rund um diesen Tag das Welttagsbuch, das in diesem Jahr den Titel „Biber undercover“ trägt, an Schülerinnen und Schüler der Klassen, die sich dazu anmelden.

Die Klassen 4.1 und 4.2 vom Schulstandort Gonesweiler sowie die Klasse 4.3 vom Schulstandort Sötern haben an dieser Aktion teilgenommen. Diese Klassen bekamen je einen Klassensatz des Welttagsbuches für jede Schülerin und jeden Schüler von der Buchhandlung „Bücher Bastuck“ St. Wendel ausgehändigt. Das Buch rief große Begeisterung bei den jungen Leserinnen und Lesern hervor.



## Kirchliche Nachrichten

### Pfarreiengemeinschaft Bostalsee

#### Gottesdienstordnung der Pfarreiengemeinschaft Bostalsee und – Mitteilung der Gottesdienste der PG Nonnweiler –

#### 5. Sonntag der Osterzeit

-Kollekten für die Hohe Domkirche-

#### Samstag, 01. Mai 2021

**Eiweiler 17.30 Uhr, Vorabendmesse**

#### Sonntag, 02. Mai 2021

Kastel 09.00 Uhr, Hochamt

Otzenhausen 10.30 Uhr, Hochamt

Gonesweiler 10.30 Uhr, Hochamt

#### 6. Sonntag Der Osterzeit

-Kollekten für den Ökumenischen Kirchentag-

#### Samstag, 08. Mai 2021

**Selbach 17.30 Uhr, Vorabendmesse**

Braunhausen 19.00 Uhr, Abendmesse

#### Sonntag, 09. Mai 2021

Bierfeld 09.00 Uhr, Hochamt

Türkismühle 10.30 Uhr, Hochamt

Sötern 11.00 Uhr, Erstkommunionfeier

Eiweiler 14.30 Uhr, Tauffeier

#### Bitte melden Sie sich zum Gottesdienst an!

Die Anmeldungen zur Teilnahme an den Gottesdiensten sind zu den üblichen Öffnungszeiten des Pfarrbüros, telefonisch 06852 - 496 oder per Mail: pfarramt.neunkirchen-nahe@t-online.de, möglich. Gerne können Sie auch eine Nachricht auf unserem Anrufbeantworter hinterlassen. Nur Personen, die zum Gottesdienst im Pfarramt angemeldet und erfasst sind, können zur Feier eingelassen werden.

**Spätester Anmeldetermin für das Wochenende an dem die Messe ist, ist der Donnerstag davor 18.00 Uhr.**

### Mitteilungen aus der Pfarreiengemeinschaft Bostalsee

#### Vermeldung Priesterweihe Stephan Schmidt

Herr Stephan Schmidt aus unserer Pfarreiengemeinschaft Bostalsee (Pfarrei Hl. Geist, Gonesweiler) soll am Samstag, 22.05.2021 um 09.30

Uhr im Hohen Dom zu Trier das Sakrament der Weihe (Priesterweihe) empfangen. Wir freuen uns über seine Berufung und sind als Heimatgemeinde im Gebet mit dem Weikandidaten verbunden. Nach Vorschrift des Kirchenrechtes muss die bevorstehende Weihe des Kandidaten in seiner Heimatgemeinde öffentlich bekannt gegeben werden, damit etwaige Einwände vorgetragen werden können. Diese wären zu richten an das Pfarramt Neunkirchen/Nahe, Nahestr. 38, 66625 Nohfelden, Tel.06852-496, bis spätestens 02. Mai 2021.

#### Kirchengemeinde Sötern

##### Haushaltsplan

Der Haushaltsplan der Kirchengemeinde Sötern liegt in der Zeit vom 26.04-10.05.2021 zur Einsichtnahme im Pfarrbüro in Neunkirchen/Nahe aus. Da das Pfarrbüro zurzeit für den Publikumsverkehr geschlossen ist, vereinbaren Sie zur Einsichtnahme bitte telefonisch einen Termin.

#### Kirchengemeinde Neunkirchen/Nahe

##### Haushaltsplan

Der Haushaltsplan der Kirchengemeinde Neunkirchen/Nahe liegt in der Zeit vom 03.05-17.05.2021 zur Einsichtnahme im Pfarrbüro in Neunkirchen/Nahe aus. Da das Pfarrbüro zurzeit für den Publikumsverkehr geschlossen ist, vereinbaren Sie zur Einsichtnahme bitte telefonisch einen Termin.

#### Kommunionjubiläen 2021

In diesem Jahr werden wir einen Sonntagsgottesdienst zu Ehren der Kommunionjubiläen als Dankamt besonders gestalten.

#### Sonntag, 27. Juni 2021

##### in Neunkirchen/Nahe um 10.30 Uhr

Alle Frauen und Männer aus unserer Pfarreiengemeinschaft, die ein besonderes Kommunionjubiläum begehen, sind herzlich eingeladen, an diesem feierlich gestalteten Gottesdienst teilzunehmen.

Falls Sie ein Kommunionjubiläum feiern, geben Sie zu unserer besseren Planung kurz im Pfarrbüro Neunkirchen/Nahe Bescheid (Telefon 06852-496).

#### Filialkirche Selbach

Da wir dieses Jahr, aufgrund der Corona Pandemie, keine Haussammlung für den Maialtar und den Blumenschmuck für unsere Kirche durchführen können, bitten wir auf diesem Wege um Spenden.

Wer gerne etwas dazu beitragen möchte, kann seine Geldspende bei unserer Küsterin Anja Dincher oder im Pfarrbüro Neunkirchen/Nahe abgeben. Vielen Dank für jede Spende!

## Pfarreiengemeinschaft Freisen – Oberkirchen

### Gottesdienstordnung vom 01. bis 09. Mai 2021

#### Sa. 01. Mai, Samstag der 4. Osterwoche

16:30 Uhr **Freisen** Rosenkranzgebet

17:00 Uhr **Freisen** Sonntag - Vorabendmesse

18:30 Uhr **Oberkirchen** Sonntag - Vorabendmesse

#### So. 02. Mai, 5. SONNTAG DER OSTERZEIT

10:15 Uhr **Grügelborn** Hochamt

15:00 Uhr **Freisen** Tauffeier

#### Sa. 08. Mai, Samstag der 5. Osterwoche

16:30 Uhr **Freisen** Rosenkranzgebet

17:00 Uhr **Freisen** Sonntag - Vorabendmesse

18:30 Uhr **Oberkirchen** Sonntag - Vorabendmesse

#### So. 09. Mai, 6. SONNTAG DER OSTERZEIT „Muttertag“

10:15 Uhr **Grügelborn** Hochamt

## Ev. Kirchengemeinde Sötern, Bosen und Nohfelden

### Gottesdienste am 02.05.2021

**Türkismühle:** Gottesdienst um 9 Uhr

**Nohfelden:** Gottesdienst um 10:30 Uhr

**Wir bitten um ihr Verständnis, dass aufgrund Covid 19 vorerst die Gottesdienste in Schwarzenbach und Eisen ausfallen.**

**Bitte beachten sie, dass gemäß den neuesten Corona-Schutz-Bestimmungen in Gottesdiensten eine medizinische Gesichtsmaske oder eine Maske des Standards KN95/N95 oder FFP2 zu tragen ist.**

#### Öffnungszeiten Pfarrbüro Sötern

Dienstag und Mittwoch von 8.00 Uhr bis 12.00 Uhr und Donnerstag von 8.00 Uhr bis 11.00 Uhr.

Telefon: 06852/92901

Pfarrer Manfred Keip erreichen sie unter der Telefon Nr.: 06852/92902

#### Öffnungszeiten Pfarrbüro Nohfelden

Donnerstag von 14.00 Uhr bis 18.00 Uhr.

Telefon: 06852/92222

## Ev. Kirchengemeinde Wolfersweiler

Am 2. Mai feiern wir Konfirmation. Diese Gottesdienste sind den engsten, eingeladenen Familienangehörigen vorbehalten. Wir danken für Ihr Verständnis. Der nächste Gottesdienst für die Gemeinde ist dann wieder am 9. Mai, ebenfalls wieder um 10 Uhr in der Ev. Kirche Wolfersweiler. Dazu sind Sie herzlich eingeladen. Wir halten uns selbstverständlich an die Hygienevorschriften.

## Die Hilfsorganisationen informieren

### Vegetationsbrände effektiv bekämpfen

Begünstigt durch den Klimawandel nimmt die Zahl der Vegetationsbrände auch in Deutschland stetig zu und immer größere Ausmaße an. Bei der Bekämpfung handelt es sich meist um Einsätze zum Schutz von Sachen und der Umwelt. Erfahrungen zeigen, dass wirksame Bekämpfungsmaßnahmen nur dann möglich sind, wenn rechtzeitig ausreichende Einsatzkräfte und -mittel zur Verfügung stehen. Bislang werden Vegetationsbrände bei den Feuerwehren im Rahmen der Ausbildung faktisch nicht behandelt. Daher müssen in Zukunft Ausbildung, Taktik und Technik vorangetrieben werden. Manuelle Löschtechniken als Ergänzung zu Löschfahrzeugen sind äußerst effektiv für einen dauernden Einsatzerfolg: Bekämpfen von Bodenfeuer, Anlegen von Wundstreifen, Nachlöscharbeiten und Verhindern einer Brandausbreitung auch ohne Unterstützung von Löschfahrzeugen. Dies trifft speziell dort zu, wo Löschwasser nur in begrenzter Menge zur Verfügung steht, z. B. aufgrund fehlender Fahrwege in großen Waldgebieten.

Die Nationalparkgemeinde Nohfelden ist mit einer Gemarkungsgröße von 100,7 km² eine der flächenmäßig größten Kommunen des Saarlandes. 41 % ihrer Gemarkungsflächen bestehen aus landwirtschaftlichen Flächen und 45 % aus Waldflächen. Zehn Prozent des 10.214 ha großen Nationalparks Hunsrück-Hochwald liegt auf dem Gebiet der Gemeinde Nohfelden. Somit ist klar, dass in Nohfelden die Vegetationsbrandgefahr deutlich höher ist als beispielsweise in Städten. Daher möchte die Freiwillige Feuerwehr Nohfelden ihre Einsatzkräfte auf diese neue Herausforderung vorbereiten. Mit den Fördergeldern könnte mit einer fachspezifischen Ausbildung begonnen sowie fehlende Ausrüstung und Geräte beschafft werden. Hierzu zählen u. a. Waldbrand-/Feuerpataschen, Sandschaufeln, Wasserrucksäcke/Rückentragespritzen, Ketten- und Plathacken/Waldbrandäxte.

Unterstützen Sie Ihre Feuerwehr bei diesem Projekt und stimmen Sie noch bis zum 04.05.2021 täglich für uns ab, damit der Einzug ins Finale geschafft und die Chance auf Fördergelder in Höhe von 11.500 Euro gewahrt werden können.



### Probleme mit Hornissen, Hummeln, Wildbienen und Wespen?

#### Das sollten Sie wissen!

Insbesondere im Sommer, aber auch bereits im Frühjahr, gibt es immer wieder Probleme mit Hornissen, Hummeln, Wildbienen und Wespen. Da sie unter Naturschutz stehen, ist die Vernichtung ihrer Nester nicht ohne weiteres zulässig. In erster Linie sollte man versuchen, sie umzusiedeln. Wer eine Beratung oder Hilfe bei der Umsiedlung dieser Insekten benötigt, kann sich an das Landesamt für Umwelt- und Arbeitsschutz (LUA), Telefon 0681/8500-0, oder den NABU Saarland e. V. - Landesgeschäftsstelle Lebach, Telefon 06881/93619-0, wenden.

Um Nester von Hornissen, Hummeln und Wildbienen vernichten zu dürfen, benötigt man die Genehmigung der Naturschutzbehörde. Lediglich bei Wespen ist dies ohne Genehmigung erlaubt, falls eine Umsiedlung nicht möglich sein sollte.

Für die Beseitigung von Nestern ist **nicht** die Feuerwehr zuständig. Hierfür gibt es spezielle Schädlingsbekämpfungsunternehmen.

### Hinweis: Corona-Krise

Für den Fall, dass Ihr Mitteilungsblatt wegen des **Corona-Virus** nicht oder nur **eingeschränkt** hergestellt oder verteilt werden kann, haben wir alle Inhalte online freigeschaltet.

Das Team der LINUS WITTICH Medien KG

Nutzen Sie die Möglichkeit unter: **ol.wittich.de**

## Aus Vereinen und Verbänden

### Info für alle Ortsteile

#### Vorverlegung wegen Christi Himmelfahrt und Fronleichnam

Die Feiertage im Mai und Juni machen folgende Redaktionsschluss-Vorverlegungen erforderlich.

**KW 19 – Christi Himmelfahrt**

**Vorverlegung auf Dienstag, 11. Mai, 10.00 Uhr**

**KW 22 – Fronleichnam**

**Vorverlegung auf Dienstag, 01. Juni, 10.00 Uhr**

Bitte reichen Sie Ihre Berichte zu den o.g. Terminen rechtzeitig ein, später eingehende Berichte können nicht mehr veröffentlicht werden.

LINUS WITTICH Medien KG, Redaktion

### Eisen

#### Freiwillige Feuerwehr Eisen

Am Sonntag, dem **02.05.2021**, findet um **9.30 Uhr** die nächste Präsenzübung der **Übungsgruppe B** statt. Bitte erscheint dazu pünktlich und vollzählig am Feuerwehrgerätehaus. Die geltenden Hygiene- und Abstandsregeln sind zu beachten. Die LBZ-Führung

### Nohfelden

#### Freiwillige Feuerwehr Nohfelden - Löschbezirk Nohfelden

<https://feuerwehr-nohfelden.de/tl>

#### Aktive

Zu unserer nächsten praktischen Übung in Kleingruppen treffen wir uns am **Montag, dem 03.05.2021, um 18:30 Uhr** am Feuerwehrgerätehaus.

#### Der Ev. Männerkreis Nohfelden informiert

**Achtung Boulespieler des Ev. Männerkreises Nohfelden.**

Wir mussten den Saisonstart von unserem Boulespiel am Donnerstag, den 29.4.2021 verschieben, weil neue Corona-Bestimmungen wirksam wurden. Sobald wieder Klarheit herrscht, wann kontaktfreier Sport möglich ist, wird an dieser Stelle über neue Termine informiert.

Bis dahin Geduld und bleibt gesund! **O.W.**

### Selbach

#### Freiwillige Feuerwehr Selbach

**Löschbezirk Selbach**

Unsere nächste Übung findet am **Freitag, dem 30.04.2021 um 17 Uhr** am Feuerwehrgerätehaus statt.

#### Obst- und Gartenbauverein Selbach

##### Öffnung des Kelterhauses

Am **Samstag, dem 08.05.2021**, ist unser Kelterhaus von 10.30 Uhr bis 11.30 Uhr zum Verkauf geöffnet.

Neben Apfelsaft und Viez aus den Früchten von Selbacher Streuobstwiesen bieten wir Ihnen weitere Produkte, alle aus eigener Herstellung, an. So finden Sie in unserem Angebot auch verschiedene Schnäpse und Liköre, zahlreiche Sorten von Marmeladen und Gelees sowie Honig. Gerne nehmen wir auch Ihr Leergut zurück. Wir freuen uns auf Ihren Besuch.

### Allgemeine Nachrichten

#### Typisch saarländisch: Einblick in die Saarlandseele!

Jemand hat einmal geschrieben: „Fox versteht es wie kaum ein anderer, die Seele des Saarländers in hintersinnige Texte zu verpacken!“ Jeder kennt im Saarland typische Verhaltensweisen und Redensarten. „Nidd



dass mer driwwer schwäddsd, es iss jò nuur, dass mers mò saad!“ Fox versucht einer saarländischen Philosophie nachzuspüren, etwa wenn er saarländische Denkmuster aufdeckt.

Das neue Buch enthält eine Auswahl der Mundart-Kolumnen der Saarbrücker Zeitung, die in den Jahren 2005-2020 veröffentlicht wurden. Zusätzlich wurden diese Texte ergänzt durch Gedichte, die in der gleichen Zeit entstanden sind. Manche dieser Gedichte sind bisher noch nie in einem Buch veröffentlicht worden. Alle Siegertexte bei Mundartwettbewerben wurden ebenfalls in diese Sammlung aufgenommen.

So findet sich der Text zum „Goldener Schnawwel“ des Saarländischen Rundfunks für den Text „Die ald Buggs“ ebenso in dieser Sammlung wie sein „Bucherbach-Ballaadsche“, womit Fox den Goldenen Lautsprecher von SR3 für das beste Mundartgedicht beim saarl. Mundartpreis erhielt. Der saarl. Schriftsteller Ludwig Harig schrieb einmal über die Texte von Fox: „Neben seinen Mundartgedichten überzeugen mich vor allem die Glossen, die sich, ins essayistische Gewand gekleidet, als handfeste Satiren auf die Landesart erweisen. Das wirkt inzwischen über die Landesgrenzen hinaus. Jedermann sei sein eigener König, sagt Georg Fox, er selbst möchte der Narr sein, der ihnen den Spiegel vorhält, ein shake-spearscher, ein philosophischer Narr!“

Bibliografische Angaben:

Georg Fox: „Dòò bischde Pladd!“ - Geschischdscher unn Gedischdscher, 108 Seiten, Verlag Libri, ISBN:978-3-7526-0669-0, 12,80€, im guten Buchhandel und über Internet erhältlich.

## Online-Seminar für Vereine und Ehrenamtliche:

### Ehrenamtliche gewinnen / Vorstandspositionen besetzen

Hierzu bietet der Landkreis St. Wendel im Rahmen des Verbundprojekts „Hauptamt stärkt Ehrenamt“ ein Online Seminar am **06.05.2021 von 18:00 - 19:30 Uhr** an.

Viele Vereine tun sich heute schwer damit, Funktionen zu besetzen sowie Engagierte zu finden und zu binden.

#### Konkrete Inhalte:

- Wie kann es gelingen, solche negativen Trends zu stoppen und umzukehren?
- Wie finden wir - egal, ob als neuer oder langjährig etablierter Verein - neue Engagierte, die auch zu uns passen?
- Wie können wir Vereinsmitglieder dazu motivieren, sich stärker zu engagieren?
- Und wie können wir die junge Generation ansprechen?

Mit diesen und weiteren Fragen beschäftigt sich das Seminar „Mitmacher und Funktionsträger gewinnen, motivieren und halten“ ganz praxisnah.

Während des Vortrages haben die Teilnehmer\*innen die Möglichkeit, Fragen an den Referenten über die Chatfunktion zu stellen.

Referent: Herr Michael Blatz ist freier Unternehmens- & Vereinsberater, Trainer und Coach.

Die Teilnahme ist kostenlos. Bitte beachten Sie, dass die Teilnehmerzahl begrenzt ist.

Anmeldungen sind unter [www.vereinsplatz-wnd.de/seminare](http://www.vereinsplatz-wnd.de/seminare) oder per Mail an [t.noack@lkwnd.de](mailto:t.noack@lkwnd.de) möglich.

## Blutspender gesucht!

„Blutspender sind Lebensretter“. Unter diesem Motto bittet das DRK im Kreis St. Wendel die Bevölkerung, zum Blutspenden zu gehen.

Die Termine im Mai 2021:

1. Namborn am **Dienstag, 04. Mai**, von 17:00 Uhr bis 20:00 Uhr in der Grundschule, Namborn, Goethestr. 8,;
2. Freisen / **Oberkirchen am Donnerstag, 06. Mai** von 16:30 Uhr bis 20:00 Uhr, in der Festhalle, Oberkirchen; Hauptstr. 26a;
3. **Freisen am Montag, 10. Mai**, von 17:00 Uhr bis 20:00 Uhr in der Gemeinschaftsschule; Freisen, Schulstr. 43;
4. Marpingen / **Urexweiler am Montag, 10. Mai**, von 16:30 Uhr bis 20:00 Uhr in der Mehrzweckhalle, Urexweiler, Im Brühl 2;
5. Oberthal / **Gronig am Dienstag, 18. Mai** von 17:00 Uhr bis 20:00 Uhr im Dorfgemeinschaftshaus; Gronig, Schulstr.;
6. St. Wendel / **Winterbach am Donnerstag 20. Mai** von 17:30 Uhr bis 20:30 Uhr in der Mehrzweckhalle, Winterbach; Im Schuleck;
7. **Hasborn-Dautweiler am Donnerstag, 20. Mai**, von 17:00 Uhr bis 20:00 Uhr in der Kulturhalle; Hasborn, Parkstr.;
8. Nohfelden / **Gonnesweiler am Donnerstag, 27. Mai**, von 17:30 Uhr bis 20:00 Uhr, in der Mehrzweckhalle. Gonnesweiler, Kirchstr.;
9. Nohfelden / **Wolfersweiler am Montag, 31. Mai**, von 17:00 Uhr bis 20:00 Uhr, in der Mehrzweckhalle, Wolfersweiler, Ernst-Heinz-Str.;

## Dr. Walter-Bruch-Schule informiert über die Ausbildung zur Erzieherin/zum Erzieher

Sind Sie selbstständig und übernehmen gerne Verantwortung für Andere? Dann bewerben Sie sich jetzt für die Ausbildung zur/-m staatlich anerkannten Erzieherin/Erzieher am BBZ St. Wendel. Denn nicht nur in Kindertagesstätten oder -krippen, sondern auch in Förderschulen, Wohngruppen, Kinder- und Jugendpsychiatrien oder Einrichtungen der Erwachsenenbildung ist der Beruf äußerst gefragt.

Die traditionelle Ausbildung besteht aus folgenden Teilen: Im ersten Jahr bietet eine Vorbereitungsmaßnahme in einer Einrichtung in Verbindung mit einem beruflichen Vorbereitungskurs neben der Vermittlung von Grundkenntnissen einen praktischen Einblick in den Beruf. In den folgenden zwei Jahren werden die theoretischen Kenntnisse in der Akademie für ErzieherInnen vertieft und in Praktika angewendet. Neben allgemeinbildendem Unterricht zeichnet sich diese Schulform vor allem durch den Unterricht in Lernfeldern aus, in denen sozialpädagogische Inhalte vermitteln werden. Besonders erwähnenswert ist, dass mit dem erfolgreichen Abschluss die allgemeine Fachhochschulreife einhergeht, die zum Studium an sämtlichen Fachhochschulen berechtigt. Das finale Jahr der Ausbildung umfasst ein Vollzeit-Praktikum.

Neben der traditionellen Ausbildung ist es am BBZ St. Wendel möglich, eine praxisorientierte, vergütete Ausbildung (PIA) zu absolvieren. Außerdem finden in diesem Bereich auch Umschulungsmaßnahmen statt.

Über Möglichkeiten der Ausbildung und Anmeldemodalitäten können Sie sich gerne am sozialpflegerischen Bereich des BBZ informieren (Dr.-Walter-Bruch-Schule, Wendalinusstr. 26, Tel.: 06851 8016830, [sbbz@dr-walter-bruch-schule.de](mailto:sbbz@dr-walter-bruch-schule.de)). Besuchen Sie auch gerne unsere Homepage ([www.dr-walter-bruch-schule.de](http://www.dr-walter-bruch-schule.de)).

## Neuer Service am Bostalsee für Menschen mit Mobilitätseinschränkung

Seit einem Jahr ist die Sankt Wendeler Land Touristik nach dem deutschlandweit einheitlichen Kennzeichnungssystem „Reisen für Alle“ bewertet und wurde mit folgendem Zertifikat ausgezeichnet.

- „Barrierefreiheit geprüft“
- **barrierefrei für Menschen mit Gehbehinderung**
- **teilweise barrierefrei für Rollstuhlfahrer**
- **barrierefrei für Menschen mit Hörbehinderung**

Nun gibt es einen weiteren Service für Menschen mit Mobilitätseinschränkung. Ab sofort steht in der Tourist-Information bzw. Seeverwaltung ein Rollstuhl zum Ausleihen zur Verfügung. Hiermit wollen wir Menschen, die eine Geheinschränkung haben oder nicht mehr ganz so gut zu Fuß unterwegs sind, eine Möglichkeit bieten, sich auf dem Gelände des Freizeitentrums Bostalsee zu bewegen oder beispielsweise den Seerundweg zu nutzen. Es wird empfohlen eine Begleitperson mitzubringen, um auch die kleinen Steigungen auf dem Seerundweg problemlos zu bewältigen. Die Ausleihe kann nur zu den Öffnungszeiten der Tourist-Information erfolgen, ebenso muss der Rollstuhl innerhalb dieser wieder zurückgebracht werden. Der Verleih ist kostenlos, es wird lediglich ein Pfand in Form eines gültigen Dokuments (Führerschein, Personalausweis) hinterlegt. Der Gast erhält vom Personal der TI / Seeverwaltung eine kurze Einweisung zur Handhabung des Rollstuhls, ab dann steht auch einem etwas längeren Spaziergang am Bostalsee nichts mehr im Wege. Eine vorherige Anmeldung oder Reservierung ist nicht notwendig, ist selbstverständlich unter 06851 801-8000 oder -8100 möglich.

Mit diesem Service möchten wir das Sankt Wendeler Land ein Stück weit barrierefreier machen, um auch Menschen mit Handicap die Nutzung der touristischen Angebote zu ermöglichen.

## Qualifizierungskurs zur Tagespflegeperson

Die Koordinierungsstelle Kindertagespflege des Landkreises St. Wendel bietet auch in diesem Jahr einen Qualifizierungskurs zur Tagespflegeperson, in Kooperation mit den Landkreisen des Saarlandes, an. Im Rahmen des 160stündigen Qualifizierungskurses vermitteln Fachreferenten kompetent, praxisorientiert und anschaulich die Grundlagen von Erziehung, Bildung und Förderung in der Kindertagespflege. Sie werden zudem in die rechtlichen und finanziellen Belange der Tätigkeit eingeführt, um ihre Tagespflegestelle erfolgreich führen zu können.

Freude am Umgang mit Kindern, Motivation zur Förderung, Bildung und Erziehung von Kindern, Offenheit und Engagement in der Elternarbeit sind Grundvoraussetzungen. Zudem die Bereitschaft zur Vernetzung mit der Koordinierungsstelle Kindertagespflege, zur Teilnahme an Fortbildungen, geeignete Räume, gesundheitliche Eignung und ein einwandfreies erweitertes polizeiliches Führungszeugnis.

Weitere Informationen finden Sie auf der Homepage des Landkreises unter „Tagesmütter und Tagesväter“. Direkten Kontakt bei der Koordinierungsstelle Kindertagespflege des Kreisjugendamtes St. Wendel können Sie per Mail ([c.gebauer@lkwnd.de](mailto:c.gebauer@lkwnd.de)) oder telefonisch Tel. (06851) 8015133, aufnehmen.

## Entsorgungsverband Saar:

### Kunststoffe - auch als abbaubar oder kompostierbar bezeichnete - gehören nicht in die Biotonne

Aus Hygienegründen wird Biogut oft in Plastiktüten gesammelt und dann samt Tüte in die Biotonne geworfen. Kunststoffe können jedoch bei der Kompostierung oder Vergärung nicht abgebaut werden, was zwangsläufig zu einer Verunreinigung des Kompostes führt.

Generell gilt:

- Kunststoffe gehören nicht in die Biotonne.
- Das gilt auch für als kompostierbar oder biologisch abbaubar bezeichnete Kunststoffe - also z.B. als abbaubar bezeichnete Kunststofftüten -



sowie Kunststoffverbunde, denn diese verrotten in den Kompostwerken nicht vollständig und verringern die Kompostqualität erheblich. Selbst wenn biologisch abbaubare Kunststoffe so abgebaut würden, dass kein Kunststoffanteil mehr zu sehen wäre, werden zugegebene Zusatzstoffe - z.B. Weichmacher - über den Kompost in die Umwelt transportiert. Bei einzelnen Kunststoffprodukten werden auch andere Materialien beigemischt, um die Reißfähigkeit zu erhöhen, zum Beispiel bei der Schlaufe. Diese Teile zersetzen sich dann unter Umständen gar nicht. Falsch befüllte Abfallgefäße werden aus diesem Grund nicht entleert. Auch eine Nachleerung ist nicht vorgesehen. Stattdessen werden entsprechend falsch befüllte Gefäße mit einem Aufkleber versehen, auf dem darauf hingewiesen wird, dass die störenden Stoffe entfernt und über die Restabfalltonne oder Abfallsäcke des EVS (erhältlich bei der Kommune) entsorgt werden müssen. Alternativ kann die falsch befüllte Biotonne - nach Anmeldung beim EVS unter Tel. 0681/5000-706 - bei der nächsten Restabfallsorgung bereitgestellt werden. Diese außergewöhnliche Entleerung wird dann als Leerung des Restabfallgefäßes berücksichtigt. Über die Restabfalltonne entsorgt, können die Kunststoffe bei der thermischen Verwertung zumindest noch der Energiegewinnung dienen.

Wir weisen darauf hin, dass die beauftragten Abfuhrunternehmer gehalten sind, auf eine korrekte Befüllung der Biogefäße zu achten, aber auch der EVS eigene Kontrollen durchführt.

Ziel dieses konsequenten Vorgehens ist es, dem Verbraucher als Ergebnis der Kompostierung ein hochwertiges unverfälschtes Naturprodukt anbieten zu können.

Alternativ zu den kompostierbaren Biomüllbeuteln lässt sich das Biogut auch in Papiertüten oder in Zeitungspapier eingewickelt in die Biotonne geben. Diese haben darüber hinaus den positiven Nebeneffekt, dass sie im Winter das Risiko verringern, dass der Inhalt der Biotonne einfriert, und im Sommer, dass üble Gerüche auftreten.

Alle wichtigen Informationen zur richtigen Befüllung der Biotonne gibt es unter [www.ein-herz-für-die-tonne.de](http://www.ein-herz-für-die-tonne.de) & [www.evs.de](http://www.evs.de). Fragen zum Thema beantworten auch gerne die Mitarbeiterinnen und Mitarbeiter des EVS Kunden-Service-Centers (Tel. 0681/ 5000-555, [service-abfall@evs.de](mailto:service-abfall@evs.de)).

## Online-Sprechtag Digitalisierung

Das Thema Digitalisierung gewinnt, nicht allein durch die Corona-Pandemie, zunehmend an Bedeutung. Dabei sehen sich Unternehmen mit einigen Herausforderungen konfrontiert. Um hier Unterstützung zu leisten, bietet die Wirtschaftsförderungsgesellschaft St. Wendeler Land in Kooperation mit dem Mittelstand 4.0-Kompetenzzentrum Saarbrücken einen Online-Sprechtag zu „Digitalisierungsmöglichkeiten für mittelständische Unternehmen“ an. Unsere Experten beraten Sie kostenfrei und individuell zu Digitalisierungsmöglichkeiten in Ihrem Unternehmen und zeigen Ihnen Fördermöglichkeiten auf.

Der Online-Sprechtag findet am Dienstag, den 11. Mai 2021 zwischen 10:00 und 18:30 Uhr statt.

Reservieren Sie sich einen kostenfreien Beratungstermin unter: <https://kompetenzzentrum-saarbruecken.digital/events/online-sprechtag-digitalisierung-7/>

## Aufbau des Coworking Spaces beim digitalen Kompetenzzentrum der Wirtschaftsförderung St. Wendeler Land

Aktuell entsteht ein sogenannter Coworking Space in den Räumen der Wirtschaftsförderung, wo das Digitale Kompetenzzentrum am 01. Februar 2021 seine Arbeit aufgenommen hat. In den kommenden sieben Jahren wird das Digitale Kompetenzzentrum den Landkreis Sankt Wendel bei der Erarbeitung und der Umsetzung der landkreiseigenen Digitalisierungsstrategie begleiten.

Mit dem Coworking Space entsteht ein attraktiver Arbeitsraum zum effizienten Zusammenarbeiten aller Projektbeteiligten. Natürlich verfügt der Coworking Space auch über eine moderne Konferenz-Ausstattung, die es ermöglicht, Distanzen zu Partnern im gesamten Bundesgebiet digital, kostengünstig und klimafreundlich zu überwinden. Zudem soll ein Kicker im Aufenthaltsbereich für das „Kopffreibekommen und Energietanken“ sorgen.

## Online-Sprechstunde:

**Ein Unternehmen gründen – Welche Rechtsform wähle ich am besten?**  
Sie haben eine Geschäftsidee, für die Sie richtig brennen und die Sie gerne verwirklichen möchten? Sie möchten Risiken und Chancen Ihrer künftigen Unternehmung bezüglich der Rechtsformenwahl abwägen?

Die Wahl der Rechtsform der Unternehmung ist bei der Unternehmensgründung von zentraler Bedeutung und beeinflusst den Gründungsprozess entscheidend. Sie als Gründerinnen / Gründer aus dem Landkreis St. Wendel erhalten die Chance zu einer kostenfreien, individuellen Beratung zum Thema:

**„Ein Unternehmen gründen – Welche Rechtsform wähle ich am besten?“**

**Mittwoch, 05. Mai 2021 14:00 - 17:00 Uhr.**

Dazu werden **sechs jeweils halbstündige Zeitslots** angeboten. Die Sprechstunden richten sich an Gründerinnen / Gründer, welche bereits konkrete Ideen zur Verwirklichung Ihrer Unternehmung haben.

Beraten wird Sie **Jörg Recktenwald**, der als **selbstständiger Rechtsanwalt** in St. Wendel auf seine langjährige Berufserfahrung bauen kann. Die Wirtschaftsförderung St. Wendeler Land steht Ihnen jederzeit für Ihre Fragen rund um das Thema Unternehmensgründung zur Seite.

**Anmelden telefonisch oder direkt über:** <https://eveeno.com/ein-unternehmen-gruenden>

## Bosener Gruppe wählt den Blick auf den Blütenwasserfall zum Mundarttext des Monats!

Jeden Monats wählt die Bosener Gruppe einen Text aus, der für den jeweiligen Zeitraum typisch ist. Das Gedicht „Am Kirschbaum“ von Peter Eckert, dem Autor und Sprecher der Bosener Gruppe, ist Mundarttext des Monats im Mai 2021, darauf hat sich das Kolloquium der Bosener Gruppe geeinigt. Der Text wurde ausgewählt, so Karin Klee, Autorin und Sprecherin der Gruppe, weil er nicht nur jahreszeitlich bedeutsam ist. Seine lyrisch optimistische Betrachtungsweise ermöglicht einen zaghaft positiven Blick in die Zukunft.

### Am Kirschbaum

Vum Kirschbaum flied in schaumische Kaskade  
e hinnegehauchder Bliidewasserfall,  
wo frisch unn frehlich Sonnenstrahle bade,  
e Funggedans aus glidzrischem Krisdall.  
Vásteggeld, hingedriggd im halwe Schadde,  
dord schmunseld freindlich e bescheidnes Haus,  
gans zaachhafd blinsle winsisch aus Rabadde,  
die eerschde Keime zades Griin eraus.  
Weid weg noch is die Zeid vun stolse Rose,  
weid weg leid irjendwo noch's Widdersehn.  
Noch lang muss Sunnelichd die Dorne kose,  
unn doch: Ach die Zeit werd im Fluch vagehn.  
Die siise Kirsche unn die Haachebuddle,  
die werre strahle, glänsich-rood wie Bluud,  
in Baam unn Strauch, wo unner roode Kudde,  
in Kern unn Stään schunn neies Lääwe ruhd.  
Unn du unn isch? Mir laafe uff vaworne,  
väsclungne Wääsche. Känner fihrd serigg.  
Mir hoffe im Vagehn, dass unser Dorne  
mööl Rose genn forr neies Menscheigg.

Peter Eckert



**LINUS WITTICH**  
Lokal informiert. Druck. Internet. Mobil.

Besondere Tage besonders ehren.



Kommunions- und

Konfirmationsanzeigen.

Ihre Anzeige online buchen:  
**[anzeigen.wittich.de](https://anzeigen.wittich.de)**

Sie können sich auch direkt an den Verlag wenden:  
[anzeigen@wittich-foehren.de](mailto:anzeigen@wittich-foehren.de)  
Telefon: 0 65 02 / 91 47-0

Anzeigenwerbung | Beilagenverteilung | Drucksachen



## ABSCHIED nehmen

06502  
9147-0

### Betreuungs- und Entlastungsangebot/Alltagsbegleitung

Christiane Trattnig, Tel. 06873/7237, christiane-trattnig@t-online.de

*Zauberhaft*  
Hebammengemeinschaft e.P.

### Hebammenpraxis Zauberhaft in Oberthal

**Wir eröffnen am 1.5.21 unsere neue Hebammenpraxis in 66649 Oberthal, Poststr. 11.**  
Wir betreuen sie vor, während und nach der Geburt.  
Infos: 0179 - 4212469 oder 06851 - 59 1283  
[www.zauberhaft-geboren.de](http://www.zauberhaft-geboren.de)

Hoffnung und Wille sind nicht ausreichend, solange noch immer eine Träne ihren Weg über die Wange findet.

## Andrea Macri, geb. Georg

• 14.06.1984 † 26.04.2021

Wir werden dich und deine gutherzige, fürsorgliche und stets positive Art nie vergessen.

„Alles (wird) gut!“

Im Namen aller, die dich vermissen werden  
Emilia & Bruno  
Ursula & Benno  
Julia, Nico & Milo  
Nazzarena & Giovanni

Die Beisetzung fand im engsten Familienkreis statt.

Eisen, im April 2021

Beim Abschied ist es schwer,  
die richtigen Worte zu finden.  
Wir helfen Ihnen dabei!



**KARWAT**  
Injektionstechnik

Seit 1962

A. KARWAT & S. GmbH  
Rehgrabenstr. 1  
66125 Saarbrücken

### FEUCHTE NASSE Wände?

### RISSE im Haus?

- Rissverpressung
- Abdichtung von Kellern und Balkonen

- Verankern, Verfüllen, Verstärken
- Setzungs-Schadensbeseitigung
- Beton- und Mauerwerksanierung

☎ 0 68 97 - 95 28 30 [www.rissverpressung.de](http://www.rissverpressung.de)

## GITARRENUNTERRICHT

♫ ♪ (auch online) ♫ ♪

- wegen der anhaltenden Corona-Pandemie biete ich auch Online-Unterricht an!
- der Präsenz-Unterricht findet aufgrund Corona unter geeigneten Hygiene-Maßnahmen statt!



[www.gitarrist-thomas-hansen.de](http://www.gitarrist-thomas-hansen.de) 0172/1026131(sms)

Thomas Hansen • Fronenberg 5 • 66625 Sötern

Farbanzeigen fallen auf!

Jetzt online buchen und gestalten:

[anzeigen.wittich.de](http://anzeigen.wittich.de)



**P+A BESTATTUNGEN**  
Abschied liebevoll gestalten

*Es glüht ein Stern der Hoffnung  
in jedem kleinsten Licht  
und gibt uns in dieser schweren Zeit  
ein kleines bisschen Zuversicht.*

Katharina Preikschas-Waldherr  
Fachgeprüfte Bestatterin  
P + A Bestattungen  
Saarstraße 59  
55768 Hoppstädten-Weiersbach

Einfühlsame Begleitung bei  
Abschied, Tod und Trauer  
☎ 0 67 82 - 95 95  
[pua-bestattungen.de](http://pua-bestattungen.de)



Ausführung sämtlicher  
Bestattungsangelegenheiten

Erd-, Feuer- und  
Seebestattungen

Jederzeit für Sie erreichbar

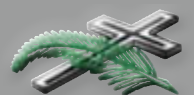

## Bestattungsinstitut Jung

Imbsbacher Straße 3  
66625 Nohfelden-Selbach 06875 - 1853



Weitere  
Stellen  
finden Sie  
online

# JOBS IN IHRER REGION

**MBS Innenausbau GmbH & Co.KG** sucht ab sofort eine(n):

## **Betriebsleiter für Handwerk (m/w/d)**

**Stuckateur, Maler oder  
Lackierer**

Arbeitsort ist Trier,  
Saarland und Umgebung.

**+49 (0) 6872 505 307**

[info@mbs-innenausbau.de](mailto:info@mbs-innenausbau.de)



**LINUS WITTICH**  
Lokal informiert. Druck. Internet. Mobil.

Wir suchen eine/n zuverlässige/n

## **Zeitungszusteller/in**

für die Gemeinde Nohfelden in einem  
Teilbezirk in Wolfersweiler

**Jetzt  
bewerben**



**NOHFELDER  
NACHRICHTEN**

Ärztliches  
Bekanntmachungsblatt der  
Gemeinde Nohfelden

Nachrichtenblatt für die Gemeindebezirke:  
Bönen, Eichelhausen, Föhren, Föhren, Gornesweiler, Mosberg, Ruchweiler,  
Neunkirchen, Nohfelden, Seibach, Söthen, Türkensfeld, Walhausen, Wolfersweiler

Sie sind jede Woche am Freitag für uns tätig.

### **Wir bieten:**

- Lieferung der Zeitungen an Ihr Haus
- Monatliche Bezahlung
- Zustellervertrag im Rahmen der Minijobs

### **Interessiert?**

Bewerben können Sie sich per E-Mail:  
[vertrieb@wittich-foehren.de](mailto:vertrieb@wittich-foehren.de) oder Telefon: 06502 9147-800  
oder WhatsApp: 0151 16305402 oder bei Karl Heinz  
Thömmes, Telefon: 06783 3672, Mobil: 0170 9812992,  
E-Mail: [karl-heinz.thoemmes@t-online.de](mailto:karl-heinz.thoemmes@t-online.de)

**LINUS WITTICH Medien KG**  
Europa-Allee 2, 54343 Föhren  
[www.wittich.de](http://www.wittich.de)

Dieser Ausgabe liegt eine Beilage der Firma Haas & Birtel GmbH & Co.KG bei.

**KUNRATH**  
Werkzeug- und Vorrichtungsbau

**BK** Stanz- u.  
Umformtechnik

Unser Familienunternehmen besteht aus der **Berhold Kunrath GmbH** mit modernem Werkzeugbau sowie der **BK Stanz- und Umformtechnik GmbH** mit leistungsstarkem Presswerk zur Herstellung hochpräziser und komplexer Werkzeuge und Serienteile in der Blechumformung. Was uns besonders auszeichnet ist die Durchgängigkeit von der Simulation und Konstruktion über eine moderne Zerspannungstechnik bis hin zur Montage, Ausprobe und der Lieferung von Serienteilen. Im Rahmen unserer Expansion und Zukunftsgestaltung verstärken wir uns. Gestalten Sie aktiv mit als:

## **• Auszubildende als Feinwerkmechaniker**

(m/w/d) für 2021 und 2022

## **• Auszubildende als Maschinen- und Anlagenführer**

(m/w/d) für 2021 und 2022

Darüber hinaus suchen wir zu Verstärkung unserer Teams Facharbeiter in den Bereichen:

- **Presseneinrichter /  
Pressenbediener** (m/w/d)
- **Zerspannungstechnik / Feinwerk-  
technik / Werkzeugmonteur** (m/w/d)

Weitere Informationen finden Sie unter: **Berhold Kunrath GmbH**  
Gewerbegebiet Primstalstrasse 7-11 · 66636 Theley  
[www.werkzeugbau-kunrath.de](http://www.werkzeugbau-kunrath.de) · [kunrath@werkzeugbau-kunrath.de](mailto:kunrath@werkzeugbau-kunrath.de)  
Tel. 0 68 53 - 91 450

HEIMAT NEU ENTDECKEN

**REISE-  
PORTAL**

**Treffpunkt  
Deutschland.de**

Mit den kostenlosen Reisemagazinen  
der Treffpunkt Deutschland Reihe  
erhalten Sie den perfekten Begleiter  
für Ihren nächsten Ausflug oder Urlaub.

**NOHFELDEN**



# LW-FLYERDRUCK.DE

Ihre Onlinedruckerei von LINUS WITTICH Medien



Urlaubsregion  
**HAUENSTEIN**  
im Biosphärenreservat Pfälzerwald

Dimbacher  
Buntsandstein  
Höhenweg

Geiersteine-Tour

Hauensteiner  
Schusterpfad

Hinterweidenthaler  
Teufelstisch-Tour

Rimbach-Steig

Spirkelbacher  
Höllenberg-Tour

Wilgartswieser  
Biosphären-Pfad

**Sieben Premiumwege  
auf einen Streich ...  
das Wandererlebnis  
vom Feinsten im  
Pfälzerwald**

**Tourist-Info-Zentrum Pfälzerwald**  
Schuhmeile 1 · 76846 Hauenstein · Tel. 06392 9233380  
**[www.urlaubsregion-hauenstein.de](http://www.urlaubsregion-hauenstein.de)**

Foto: Stephanie Ser



**REWE**  
MARC ADAMS  
Dein Markt

**Gültig in  
KW 17 &  
KW 18  
28.04. bis  
05.05.21**

**Genieße deine  
Grillvielfalt!**



Grillrezepte auf  
rewe.de/grillen



Aus der Bedienungstheke

Aktionspreis

**5.99**

Kamm-Schwenker  
saftig und zart,  
je 1 kg

# Dein REWE. Deine Grillvielfalt!

## Start in den Grillgenuss.



Spanien/Marokko:  
Erdbeeren  
Kl. I,  
je 500-g-Schale (1 kg = 2.38)

Aktionspreis

**1.19**



Aus der Bedienungstheke

Aktionspreis

**5.99**

Schwein-Spießbraten  
vom Kamm, pikant gewürzt  
und handgerollt,  
je 1 kg



Aus der Bedienungstheke

Aktionspreis

**2.99**

Rinderfilet  
ganz oder halb,  
je 100 g



Schmitt  
Lyoner  
je 2 x 400-g-Ring  
+ 10 Mühlenweck  
zusammen

2 Ringe

Aktionspreis

**5.55**

Original Wagner  
Steinofen Pizza  
Salami  
tiefgefroren,  
je 320-g-Pckg.  
(1 kg = 4.66)  
oder Flammkuchen  
Elsässer Art  
tiefgefroren,  
je 300-g-Pckg.  
(1 kg = 4.97)



Aus deiner  
Region...%

34% gespart

**1.49**



Chio Chips  
Red Paprika  
je 2 x 250-g-Btl.  
(1 kg = 7.98)  
Einzelpreis:  
2.69 je  
250-g-Btl.  
(100 g = 1.08)

Aktionspreis

**3.99**

2  
BEUTEL



Luxembourg/  
Moselle:  
Crémant  
Poll-Fabaire  
Brut AOP  
je 0,75-l-Fl.  
(1 l = 9.32)

Aus deiner  
Region...%

28% gespart

**6.99**

Bitburger  
Premium Pils, Radler oder  
Cola Stubbi  
teilw. koffeinhaltig,  
je 2 x 20 x 0,33-l-Fl.-Kasten  
(1 l = 1.21)  
zzgl. 2 x 3.10 Pfand  
Einzelpreis: 12.99 je  
20 x 0,33-l-Fl. Kasten  
(1 l = 1.97)



2  
KÄSTEN

Aktionspreis

**15.98**

2 Dosen Bitburger  
Apfel-Cola Cidre gratis  
zzgl. 2 x 0,25€ Pfand

- Hochwaldstraße 31, 66620 Nonnweiler-Otzenhausen
- Hauptstraße 143, 66709 Weiskirchen-Thailen

Für dich geöffnet: Montag – Samstag von 7 bis 20 Uhr



Die REWE-App  
Alle Angebote  
immer dabei.



**gesucht & gefunden**

**IHRE PRIVATE KLEINANZEIGE IM SAARLAND**

**Merzig-Meningen, Alpina**  
**Rasentraktor, farbikneu wegen**  
 Todesfall zu verk. VB 1500,- €, Tel. 06861/9082293 n. 18 Uhr.

**Hausmeisterservice Michael**  
**Dörr, Mäh- u. Gartenarbeiten,**  
 Heckenschnitt, Betreuung Mehrfamilienhäuser, Tel. 0163/2511968

**Eisenbahnliebhaber bietet**  
**Sammlung zum Verkauf!** Tel. 0160/90744108

**Romanhefte (verschieden)**  
**kostenlos abzugeben.** Tel. 06834/47517

**Suche alles von**  
**Hutschenreuther & Rosenthal,**  
 alte Bücher, Schreibmasch., Uhren, Münzen, Schmuck aller Art, Armband + Taschenuhr, Tel. 0157/89404027

**Netter Sammler kauft Modelleisenbahnen** ( aller Art u. Menge ) sowie Modellautos. Zahle Spitzenpreise! Tel.: 06838/9779994 od. 0174/3232959

**Suche in 66780 Hemmersdorf**  
 Ackerland Grünland Wiesengrundstück Acker Wiese Weideland zur Pacht oder Kauf Mobil/WhatsApp +491755922078

## BAUMFÄLLUNG

**Baumgipfelung und Heckenschnitt**  
 mit Abtransport. Schmidt,  
 Mobil 0157/30041616, Tel. 06825/46707

**24Std.** Altenpflegerin, seriös, zuverlässig, mit Erfahrung sucht eine langfristige 24Std. Stelle in priv. Haushalt. 0160-90313130.

**Ich** (Geschäftsführerin eines mittelständigen Unternehmens) biete Stelle als Haushaltshilfe, täglich 4 Stunden in meinem Haushalt (Merchweiler/Quierschied) Aufgaben: Einkaufen, Kochen (vitale Küche), Wäsche, Reinigung. Täglich 4 Stunden Zuschritten unter Chiffre 18444495 an den Verlag.

**UTH, Wohnungsaufösungen, Entrümpelungen aller Art** (Betrieb u. Hallen) Tel. 06861/9083421 od. 0151/17285336

**Gärtner sucht Arbeit:** Hecken u. Sträucher schneiden. Umgestaltung u. Neugestaltungen vom Garten, Zaunbau. Pflastersteine verlegen, Terrassenbau u.v.m., Tel. 0174/6314126

**Besenreine Entrümpelung von** Haus u. Hof. Seit 20 Jahren. Saarlandweit, Festpreisgarantie, faire Wertanrechnung. Fa. Schilden, Tel. 0162/9466364, raeumungs-service-schilden.de

**Kaufe alles Alte!** Möbel, Bilder, Porzellan, Uhren u. Münzen, ganze Sammlungen, Militaria u. Musikinstrumente, auch rep.bedürftig, ganze Nachlässe. Zahle gut! Karl Buchert, Tel. 06826/53248

**Suche Traktor,** auch mit Mängeln. Tel. 06868/256439 od. 0175/5471305

**Suche altes Moped** (Zündapp, Hercules, Honda) oder altes Motorrad. Tel. 0170/8118776

**Achtung! Altes gegen Bares für** Armband-/Taschenuhren, Taschen, Schmuck, Fotoalben, Münzen, Zinn, Bestecke, Porzellan, Kamearas u. alte Möbel. T. 06826/8269280 o. 0160/8020207

**Sammler sucht** Antiquitäten, Pelze, Münzen, Uhren u. Musikinstrumente, Silber u. altes Spielzeug. Zahle sehr gut und bar. Tel. 06372/6243449 od. 01577/3184275

**Kaufe Pelze, Gold/Silberschmuck, Taschen-** u. Armbanduhren, Münzsammlungen, Orientteppiche, excl. Handtaschen, Modeschmuck, Porzellanfiguren, Geschirr- u. Musikinstrumente aller Art. T. 06834/55736 o. 0171/5281839

**Arbeiten an Dach,** Wand, Fassaden, Reparaturdienst, Tel. 0172/9192997

**Alte Filme** digital neu auf DVD. Foto + Film Präsentation für Feste. Bast-Video, Tel. 06825/44666

**Eppelborn, Parterre-Whg.,** 48 qm, Diele, Kü. mit Essbereich, Bad mit Du., gr. Schlafz., Laminat neu, ab 1.5. od. später zu verm., KM 250,- € + NK 150,- + 2 MMKT, Tel. 0157/36766886

**St. Wendel, suche Begleitung** mit Führerschein für Arztfahrten u. Einkäufe. Pkw vorhanden. Guter Verdienst. Tel. 06851/4172 nach 18 Uhr.

**Suche Vorkriegs-Motorrad oder Hilfsmotor** auch zum restaurieren, ohne Papiere, verrostet oder nur Teile Email: pauzei@web.de, Tel. 06133/3880461 o. 0176-72683203



[www.wittich.de](http://www.wittich.de)

**Einfach buchen über:**

**[www.wittich.de/Objekt10301](http://www.wittich.de/Objekt10301)**

erscheint ab 25,- Euro in über  
**222.150**  
 saarländischen Haushalten



**Anzeigenschluss: freitags 9.00 Uhr**

**Ihre private Klein-Anzeige erscheint in:**

**Kreis Merzig-Wadern:** Mettlach, Perl

**Kreis Neunkirchen:** Eppelborn, Illingen, Merchweiler, Ottweiler, Schiffweiler

**Regionalverband Saarbrücken:** Heusweiler, Riegelsberg, Geislautern, Ludweiler, Lauterbach, Friedrichsthal, Püttlingen, Sulzbach

**Kreis Saarlouis:** Bous, Dillingen, Ensdorf, Lebach, Nalbach, Rehlingen-Siersburg, Saarwellingen, Schwalbach, Wadgassen, Wallerfangen

**Saar-Pfalz-Kreis:** Blieskastel

**Kreis St. Wendel:** St. Wendel, Marpingen, Namborn, Nohfelden, Oberthal, Tholey, Freisen



**LINUS WITTICH**

Lokal informiert. Druck. Internet. Mobil.

**Europaallee 2 · 54343 Föhren**

**Telefon 06502 9147-0**

**Fax 06502 9147-250**





## IMMOBILIEN Welt

06502  
9147-0

**Junge Familie** (beide mit gutem Beruf) sucht **dringend im Kreis St. Wendel** oder in der **VG Birkenfeld** ein Baugrundstück oder ein gepflegtes 1FH.

Angebote bitte an:

**IMMOBILIEN-SERVICE PERSCH 06854/92290**  
(kostenlose Wertanalyse)

### Dringende Gesuche für gehobene Ansprüche:

Ärzte, Geschäftsführer, Steuerberater, Informatiker, Abteilungsleiter u. v. m. suchen dringend im Großbereich St. Wendel und Birkenfeld gepflegte Häuser und Baugrundstücke.

Angebote bitte an:

**IMMOBILIEN-SERVICE PERSCH 06854/92290**  
(kostenlose Wertanalyse)

Bei uns finden Sie  
ein neues Zuhause!



### Liebe Kundinnen, liebe Kunden!

*Wir sind weiterhin für Sie da!*

*Wir verwöhnen Sie,  
natürlich zu den aktuellen  
Bestimmungen, wie  
gewohnt im Salon oder  
bei Ihnen zu Hause.*

*Rufen Sie gerne an!*

Ihre

**HAARGALERIE**

Hauptstr. 25 · Nohfelden / Sötern



☎ 06852 / 519  
☎ 0175 / 1431018

## Abfluss- Kanal- & Rohrreinigung

**ABKS**  
Abfluss- Kanal- & Rohrreinigung GmbH

Telefon 06851 - 8 64 37 88  
Telefon 06873 - 90 19 17

info@abks-gmbh.de  
www.abks-gmbh.de

Bad | Küche | WC | Hauptleitung

• schnell und zuverlässig •

24 Stunden-Notdienst - An. und Abfahrt frei  
ohne Sonn- und Feiertagszuschlag

# Testzentrum in der Primstal Apotheke

Montag - Freitag 9.00 - 12.00 | 14.00 - 18.00 Uhr | Samstag 9.00 - 13.00 Uhr

**Kostenfreie Corona-Schnelltests mit zertifiziertem Testergebnis in 15 - 30 min**

Bitte Termin vereinbaren: **Tel.: 06875-688**



Eingang: Parkplatz hinter der Apotheke



Online Buchung - Testergebnis  
aufs Handy ohne Warten

## Corona-Schutzaktion

### Geprüfte FFP2-Masken

10 Stück nur **9,95 €**

### Medizinische OP-Masken

50 Stück nur **7,95 €**

### Corona-Test

Stück nur **5,95 €**



**SICHER FREUNDLICH SCHNELL**  
**KOSTENLOSER BOTENDIENST**

## Ihre Vor-Ort-Apotheken der Familie Scheffler

Bestellung gerne per Telefon oder E-Mail

**Günstige Preise und eine persönliche Beratung!**

**Gratis Bonustaler für tolle Prämien**



**Nur bis 13.05.2021 bei Kröninger:  
Der Audi A1 Sportback 40 TFSI\* mit  
15 % Nachlass auf Ihre Wunschausstattung.<sup>1</sup>**

Markant, sportlich, dynamisch und kompakt ist der Audi A1 Sportback 40 TFSI\* bereits. Und Sie können ihm jetzt noch mehr starke Attribute verleihen, indem Sie ihn noch weiter individualisieren – mit Ihrer Wunschfarbe und zahlreichen optionalen Ausstattungsmöglichkeiten. Das Schöne: Wir von Audi Kröninger schenken Ihnen jetzt 15 % Nachlass auf diese Wunschkonfiguration.<sup>1</sup>

Starten Sie jetzt mit Ihrem ganz persönlichen Audi A1 Sportback 40 TFSI\* und sportlichen 152 kW/207 PS in den Sommer.

\* Kraftstoffverbrauch in l/100 km: innerorts 7,4–7,3; außerorts 4,6–4,4; kombiniert 5,6–5,5; CO<sub>2</sub>-Emissionen in g/km: 128–125; CO<sub>2</sub>-Effizienzklasse B

Angaben zu den Kraftstoffverbräuchen und CO<sub>2</sub>-Emissionen sowie CO<sub>2</sub>-Effizienzklassen bei Spannbreiten in Abhängigkeit vom verwendeten Reifen-/Rädersatz.

<sup>1</sup> Das Angebot ist nur gültig bis 13.05.2021 und bietet einen Preisvorteil gegenüber der unverbindlichen Preisempfehlung des Herstellers. Die Überführungs- und Zulassungskosten werden separat berechnet.

**Sichern Sie sich unser besonders  
attraktives Audi Kröninger Angebot.**

**Autohaus Kröninger GmbH & Co.KG**

Welvertstraße 4-6, 66606 St. Wendel  
Tel.: 068 51 / 99 30 90, Fax: 068 51 / 99 30 91 3  
infosanktwendel@autohaus-kroeninger.de  
www.kroeninger-st-wendel.audi